Boletim do Exército

MINISTÉRIO DA DEFESA
EXÉRCITO BRASILEIRO
SECRETARIA-GERAL DO EXÉRCITO

Nº 5/2023

Brasília-DF, 3 de fevereiro de 2023.

BOLETIM DO EXÉRCITO
Nº 5/2023
Brasília-DF, 3 de fevereiro de 2023

ÍNDICE

1ª PARTE
LEIS E DECRETOS

ATOS DO PODER EXECUTIVO

DECRETO Nº 11.401, DE 23 DE JANEIRO DE 2023
Dispõe sobre a vinculação das entidades da administração pública federal indireta.....7

DECRETO DE 21 DE JANEIRO DE 2023
Exoneração do cargo de Comandante do Exército.....7

DECRETO DE 21 DE JANEIRO DE 2023
Nomeação para exercer o cargo de Comandante do Exército.....7

DECRETO DE 23 DE JANEIRO DE 2023
Nomeação para exercer o cargo de Secretário de Segurança e Coordenação Presidencial do Gabinete de Segurança Institucional da Presidência da República.....8

DECRETO DE 23 DE JANEIRO DE 2023
Nomeação para exercer o cargo de Chefe da Assessoria de Planejamento e Gestão do Departamento-Geral do Pessoal.....8

DECRETO DE 23 DE JANEIRO DE 2023
Exoneração do cargo de Secretário-Executivo do Gabinete de Segurança Institucional da Presidência da República.....8

DECRETO DE 23 DE JANEIRO DE 2023
Nomeação para exercer o cargo de Secretário-Executivo do Gabinete de Segurança Institucional da Presidência da República.....9

2ª PARTE
ATOS ADMINISTRATIVOS

MINISTÉRIO DA DEFESA

PORTARIA GM-MD Nº 268, DE 17 DE JANEIRO DE 2023
Revoga a Portaria Normativa nº 36/MD, de 14 de junho de 2016.....9

PORTARIA CGGMA/SUBLOP/CHELOG/EMCFA-MD Nº 515, DE 26 DE JANEIRO DE 2023
Concessão como Entidade Executante de Aerolevantamento, Categoria "A".....9

COMANDANTE DO EXÉRCITO

PORTARIA – C Ex Nº 1.920, DE 26 DE JANEIRO 2023
Altera dispositivos do Regulamento de Uniformes do Exército (EB10-R-12.004), 3ª Edição, aprovado pela Portaria – C Ex nº 1.424, de 8 de outubro de 2015.....10

DEPARTAMENTO DE EDUCAÇÃO E CULTURA DO EXÉRCITO

PORTARIA – DECEx/C Ex Nº 010, DE 26 DE JANEIRO DE 2023
Aprovação de Projeto Cultural de Interesse do Exército.....14

PORTARIA – DECEx/C Ex Nº 061, DE 23 DE JANEIRO DE 2023
Revoga as Instruções Reguladoras para a Inscrição, a Seleção e a Matrícula na Pós-Graduação de Mestrado Profissional em Ciências Militares da Escola de Aperfeiçoamento de Oficiais (IRISM/PGMP/EsAO – EB60-IR-12.003).....15

PORTARIA – DECEx/C Ex Nº 062, DE 23 DE JANEIRO DE 2023
Revoga a Portaria nº 36 – DEP, de 12 de maio de 2004, que aprovou as Normas de Transferência de Alunos da Escola Preparatória de Cadetes do Exército para os Colégios Militares.....15

3ª PARTE
ATOS DE PESSOAL

MINISTÉRIO DA DEFESA

PORTARIA SEORI/SG-MD Nº 295, DE 19 DE JANEIRO DE 2023
Dispensa de ficar à disposição da Administração Central do Ministério da Defesa.....16
PORTARIA SEORI/SG-MD Nº 296, DE 19 DE JANEIRO DE 2023
Dispensa de ficar à disposição da Administração Central do Ministério da Defesa.....16
PORTARIA SEORI/SG-MD Nº 297, DE 19 DE JANEIRO DE 2023
Dispensa de ficar à disposição da Administração Central do Ministério da Defesa.....16
PORTARIA SEORI/SG-MD Nº 348, DE 23 DE JANEIRO DE 2023
Dispensa de ficar à disposição da Administração Central do Ministério da Defesa.....17
PORTARIA SEORI/SG-MD Nº 353, DE 23 DE JANEIRO DE 2023
Dispensa de ficar à disposição da Administração Central do Ministério da Defesa.....17
PORTARIA SEORI/SG-MD Nº 355, DE 23 DE JANEIRO DE 2023
Dispensa de ficar à disposição da Administração Central do Ministério da Defesa.....17
PORTARIA SEORI/SG-MD Nº 358, DE 23 DE JANEIRO DE 2023
Dispensa de ficar à disposição da Administração Central do Ministério da Defesa.....18
PORTARIA SEORI/SG-MD Nº 359, DE 23 DE JANEIRO DE 2023
Dispensa de ficar à disposição da Administração Central do Ministério da Defesa.....18
PORTARIA SEORI/SG-MD Nº 362, DE 23 DE JANEIRO DE 2023
Dispensa de ficar à disposição da Administração Central do Ministério da Defesa.....18
PORTARIA SEORI/SG-MD Nº 363, DE 23 DE JANEIRO DE 2023
Dispensa de ficar à disposição da Administração Central do Ministério da Defesa.....19
PORTARIA SEORI/SG-MD Nº 365, DE 23 DE JANEIRO DE 2023
Dispensa de ficar à disposição da Administração Central do Ministério da Defesa.....19
PORTARIA SEORI/SG-MD Nº 368, DE 23 DE JANEIRO DE 2023
Dispensa de ficar à disposição da Administração Central do Ministério da Defesa.....19
PORTARIA SEORI/SG-MD Nº 370, DE 23 DE JANEIRO DE 2023
Dispensa de ficar à disposição da Administração Central do Ministério da Defesa.....20
PORTARIA SEORI/SG-MD Nº 372, DE 23 DE JANEIRO DE 2023
Dispensa de ficar à disposição da Administração Central do Ministério da Defesa.....20
PORTARIA SEORI/SG-MD Nº 376, DE 23 DE JANEIRO DE 2023
Dispensa de ficar à disposição da Administração Central do Ministério da Defesa.....20
PORTARIA SEORI/SG-MD Nº 379, DE 23 DE JANEIRO DE 2023
Dispensa de ficar à disposição da Administração Central do Ministério da Defesa.....21
PORTARIA SEORI/SG-MD Nº 380, DE 23 DE JANEIRO DE 2023
Dispensa de ficar à disposição da Administração Central do Ministério da Defesa.....21
PORTARIA SEORI/SG-MD Nº 382, DE 23 DE JANEIRO DE 2023
Dispensa de ficar à disposição da Administração Central do Ministério da Defesa.....21
PORTARIA SEORI/SG-MD Nº 384, DE 23 DE JANEIRO DE 2023
Dispensa de ficar à disposição da Administração Central do Ministério da Defesa.....22
PORTARIA SEORI/SG-MD Nº 388, DE 23 DE JANEIRO DE 2023
Dispensa de ficar à disposição da Administração Central do Ministério da Defesa.....22

PORTARIA SEORI/SG-MD Nº 389, DE 23 DE JANEIRO DE 2023
Dispensa de ficar à disposição da Administração Central do Ministério da Defesa.....22
PORTARIA SEORI/SG-MD Nº 394, DE 23 DE JANEIRO DE 2023
Dispensa de ficar à disposição da Administração Central do Ministério da Defesa.....23
PORTARIA SEORI/SG-MD Nº 415, DE 24 DE JANEIRO DE 2023
Dispensa de ficar à disposição da Administração Central do Ministério da Defesa.....23
PORTARIA EMCFA-MD Nº 438, DE 24 DE JANEIRO DE 2023
Designação para missão no exterior.....23
PORTARIA SEORI/SG-MD Nº 502, DE 25 DE JANEIRO DE 2023
Dispensa de ficar à disposição da Administração Central do Ministério da Defesa.....24
PORTARIA SEORI/SG-MD Nº 503, DE 25 DE JANEIRO DE 2023
Dispensa de ficar à disposição da Administração Central do Ministério da Defesa.....24
PORTARIA SEORI/SG-MD Nº 505, DE 25 DE JANEIRO DE 2023
Dispensa de ficar à disposição da Administração Central do Ministério da Defesa.....25

COMANDANTE DO EXÉRCITO

PORTARIA – C Ex Nº 683, DE 20 DE JUNHO DE 2022
Apostilamento.....25
PORTARIA – C Ex Nº 010, DE 17 DE JANEIRO DE 2023
Designação para viagem de serviço ao exterior.....25
PORTARIA – C Ex Nº 011, DE 18 DE JANEIRO DE 2023
Designação para viagem de serviço ao exterior.....26
PORTARIA – C Ex Nº 014, DE 19 DE JANEIRO DE 2023
Designação para viagem de serviço ao exterior.....26
PORTARIA – C Ex Nº 018, DE 19 DE JANEIRO DE 2023
Designação para viagem de serviço ao exterior.....27
PORTARIA – C Ex Nº 019, DE 20 DE JANEIRO DE 2023
Designação para viagem de serviço ao exterior.....27
PORTARIA – C Ex Nº 021, DE 20 DE JANEIRO DE 2023
Designação para viagem de serviço ao exterior.....28
PORTARIA – C Ex Nº 028, DE 23 DE JANEIRO DE 2023
Designação para viagem de serviço ao exterior.....28
PORTARIA – C Ex Nº 029, DE 23 DE JANEIRO DE 2023
Designação para curso no exterior.....29
PORTARIA – C Ex Nº 040, DE 25 DE JANEIRO DE 2023
Nomeação de Comandante, Chefe ou Diretor de Organização Militar.....29
PORTARIA – C Ex Nº 045, DE 30 DE JANEIRO DE 2023
Substituição temporária do Comandante Militar do Sudeste.....29

DEPARTAMENTO-GERAL DO PESSOAL

PORTARIA – DGP/C Ex Nº 004, DE 13 DE JANEIRO DE 2023
Demissão do Exército, **ex officio**, sem indenização à União Federal.....30

SECRETARIA-GERAL DO EXÉRCITO

PORTARIA – SGEx/C Ex Nº 032, DE 26 DE JANEIRO DE 2023
Concessão de Medalha Corpo de Tropa com Passador de Bronze.....30
PORTARIA – SGEx/C Ex Nº 033, DE 26 DE JANEIRO DE 2023
Concessão de Medalha Corpo de Tropa com Passador de Prata.....31

PORTARIA – SGEx/C Ex Nº 034, DE 26 DE JANEIRO DE 2023
Concessão de Medalha Corpo de Tropa com Passador de Ouro.....31
PORTARIA – SGEx/C Ex Nº 035, DE 26 DE JANEIRO DE 2023
Concessão de Medalha de Serviço Amazônico com Passador de Bronze.....32
PORTARIA – SGEx/C Ex Nº 036, DE 26 DE JANEIRO DE 2023
Concessão de Medalha de Serviço Amazônico com Passador de Prata.....33
PORTARIA – SGEx/C Ex Nº 037, DE 26 DE JANEIRO DE 2023
Concessão de Medalha de Serviço Amazônico com Passador de Ouro.....34
PORTARIA – SGEx/C Ex Nº 038, DE 26 DE JANEIRO DE 2023
Concessão de Medalha Militar de Bronze com Passador de Bronze.....34
PORTARIA – SGEx/C Ex Nº 039, DE 26 DE JANEIRO DE 2023
Concessão de Medalha Militar de Prata com Passador de Prata.....35
PORTARIA – SGEx/C Ex Nº 040, DE 26 DE JANEIRO DE 2023
Concessão de Medalha Militar de Ouro com Passador de Ouro.....35

4ª PARTE
JUSTIÇA E DISCIPLINA

Sem alteração.

1ª PARTE
LEIS E DECRETOS

ATOS DO PODER EXECUTIVO

DECRETO Nº 11.401, DE 23 DE JANEIRO DE 2023

Dispõe sobre a vinculação das entidades da administração pública federal indireta.

O VICE-PRESIDENTE DA REPÚBLICA, no exercício do cargo de PRESIDENTE DA REPÚBLICA, no uso da atribuição que lhe confere o art. 84, caput, inciso VI, alínea "a", da Constituição, decreta:

Art. 1º A vinculação das entidades da administração pública federal indireta fica estabelecida na forma do Anexo.

NOTA: Decreto publicado na íntegra no DOU nº 16-A, de 23 JAN 23 – Seção 1, e disponível no Portal da Imprensa Nacional, na internet https://www.in.gov.br/web/dou/-/decreto-n-11.401-de-23-de-janeiro-de-2023-459474347.

DECRETO DE 21 DE JANEIRO DE 2023

Exoneração do cargo de Comandante do Exército.

O PRESIDENTE DA REPÚBLICA, no uso da atribuição que lhe confere o art. 84, caput, inciso XIII, da Constituição, e tendo em vista o disposto no art. 4º da Lei Complementar nº 97, de 9 de junho de 1999, resolve

EXONERAR,

ex officio, no âmbito do Comando do Exército, o General de Exército JÚLIO CESAR DE ARRUDA do cargo de Comandante do Exército.

(Decreto publicado no DOU nº 15-B, de 21 JAN 23 – Seção 2)

DECRETO DE 21 DE JANEIRO DE 2023

Nomeação para exercer o cargo de Comandante do Exército.

O PRESIDENTE DA REPÚBLICA, no uso da atribuição que lhe confere o art. 84, caput, inciso XIII, da Constituição, e tendo em vista o disposto no art. 4º da Lei Complementar nº 97, de 9 de junho de 1999, resolve

NOMEAR,

por necessidade do serviço, no âmbito do Comando do Exército, o General de Exército TOMÁS MIGUEL MINÉ RIBEIRO PAIVA, para exercer o cargo de Comandante do Exército.

(Decreto publicado no DOU nº 15-B, de 21 JAN 23 – Seção 2)

DECRETO DE 23 DE JANEIRO DE 2023

Nomeação para exercer o cargo de Secretário de Segurança e Coordenação Presidencial do Gabinete de Segurança Institucional da Presidência da República.

O VICE-PRESIDENTE DA REPÚBLICA, no exercício do cargo de PRESIDENTE DA REPÚBLICA, no uso da atribuição que lhe confere o art. 84, caput, inciso XIII, da Constituição, resolve

NOMEAR,

por necessidade do serviço, no âmbito do Gabinete de Segurança Institucional da Presidência da República, o General de Brigada Combatente MARCIUS CARDOSO NETTO, para exercer o cargo de Secretário de Segurança e Coordenação Presidencial do Gabinete de Segurança Institucional da Presidência da República, ficando exonerado, ex officio, do cargo de Chefe da Assessoria de Planejamento e Gestão do Departamento-Geral do Pessoal.

(Decreto publicado no DOU nº 16-A, de 23 JAN 23 – Seção 2)

DECRETO DE 23 DE JANEIRO DE 2023

Nomeação para exercer o cargo de Chefe da Assessoria de Planejamento e Gestão do Departamento-Geral do Pessoal.

O VICE-PRESIDENTE DA REPÚBLICA, no exercício do cargo de PRESIDENTE DA REPÚBLICA, no uso da atribuição que lhe confere o art. 84, caput, inciso XIII, da Constituição, resolve

NOMEAR,

por necessidade do serviço, no âmbito do Comando do Exército, o General de Divisão Combatente CARLOS FEITOSA RODRIGUES, para exercer o cargo de Chefe da Assessoria de Planejamento e Gestão do Departamento-Geral do Pessoal, ficando exonerado, ex officio, do cargo de Secretário de Segurança e Coordenação Presidencial do Gabinete de Segurança Institucional da Presidência da República.

(Decreto publicado no DOU nº 16-A, de 23 JAN 23 – Seção 2)

DECRETO DE 23 DE JANEIRO DE 2023

Exoneração do cargo de Secretário-Executivo do Gabinete de Segurança Institucional da Presidência da República.

O VICE-PRESIDENTE DA REPÚBLICA, no exercício do cargo de PRESIDENTE DA REPÚBLICA, no uso da atribuição que lhe confere o art. 84, caput, inciso XIII, da Constituição, e tendo em vista o disposto no art. 21, caput, § 3º, do Regulamento aprovado pelo Decreto nº 2.040, de 21 de outubro de 1996, resolve

EXONERAR,

ex officio, a partir de 25 de janeiro de 2023, por necessidade do serviço, no âmbito do Gabinete de Segurança Institucional da Presidência da República, o General de Divisão Combatente CARLOS JOSÉ RUSSO ASSUMPÇÃO PENTEADO do cargo de Secretário-Executivo do Gabinete de Segurança Institucional da Presidência da República, passando à situação de adido ao Gabinete do Comandante do Exército.

(Decreto publicado no DOU nº 16-A, de 23 JAN 23 – Seção 2)

DECRETO DE 23 DE JANEIRO DE 2023

Nomeação para exercer o cargo de Secretário-Executivo do Gabinete de Segurança Institucional da Presidência da República.

O VICE-PRESIDENTE DA REPÚBLICA, no exercício do cargo de PRESIDENTE DA REPÚBLICA, no uso da atribuição que lhe confere o art. 84, caput, inciso XIII, da Constituição, resolve

NOMEAR,

a partir de 25 de janeiro de 2023, por necessidade do serviço, no âmbito do Gabinete de Segurança Institucional da Presidência da República, o General de Divisão Combatente RICARDO JOSÉ NIGRI, para exercer o cargo de Secretário-Executivo do Gabinete de Segurança Institucional da Presidência da República, ficando exonerado, ex officio, do cargo de Chefe de Missões de Paz e Aviação e Inspetor-Geral das Polícias Militares.

(Decreto publicado no DOU nº 16-A, de 23 JAN 23 – Seção 2)

2ª PARTE
ATOS ADMINISTRATIVOS

MINISTÉRIO DA DEFESA

PORTARIA GM-MD Nº 268, DE 17 DE JANEIRO DE 2023

Revoga a Portaria Normativa nº 36/MD, de 14 de junho de 2016.

O MINISTRO DE ESTADO DA DEFESA, no uso das atribuições que lhe confere o art. 87, parágrafo único, inciso I, da Constituição, tendo em vista o disposto no art. 8º, inciso I, do Decreto nº 10.139, de 28 de novembro de 2019, e de acordo com o que consta do Processo Administrativo nº 60532.000057/2022-46, resolve:

Art. 1º Fica revogada a Portaria Normativa nº 36/MD, de 14 de junho de 2016, publicada no Diário Oficial da União nº 131, Seção 1, páginas 10 e 11, de 11 de julho de 2016.

Art. 2º Esta Portaria entra em vigor em 1º de fevereiro de 2023.

(Portaria publicada no DOU nº 16, de 23 JAN 23 – Seção 1)

PORTARIA CGGMA/SUBLOP/CHELOG/EMCFA-MD Nº 515, DE 26 DE JANEIRO DE 2023

Concessão como Entidade Executante de Aerolevantamento, Categoria "A".

O SUBCHEFE DE LOGÍSTICA OPERACIONAL DA CHEFIA DE LOGÍSTICA E MOBILIZAÇÃO DO ESTADO-MAIOR CONJUNTO DAS FORÇAS ARMADAS DO MINISTÉRIO DA DEFESA, no uso da competência que lhe foi delegada pelo inciso I do art. 1º da Portaria SEGMA/SUBILOG/CHELOG/EMCFA-MD nº 1.579, de 5 de abril de 2021, e o que consta no Processo NUP 60310.000061/2023-08, resolve:

Art. 1º Conceder, com base no art. 12 da Portaria GM-MD nº 3.703, de 6 de setembro de 2021, inscrição ex officio junto ao Ministério da Defesa (MD), como Entidade Executante de

Aerolevantamento, Categoria "A", aos seguintes órgãos do Governo Federal:

I - do Ministério da Defesa (MD):

.....

III - do Comando do Exército:

a) Diretoria de Serviço Geográfico (DSG); e

b) Centros de Geoinformação (CGEO).

.....

Art. 2º As entidades inscritas **ex officio** não necessitam renovar suas inscrições, devendo ser observadas as demais prescrições regulamentares da Portaria GM-MD nº 3.703, de 6 de setembro de 2021.

Art. 3º Fica revogada a Portaria SEGMA/SUBLOP/CHELOG/EMCFA-MD nº 5.061, de 29 de setembro de 2022.

Art. 4º Esta Portaria entra em vigor na data de sua publicação.

NOTA: Portaria publicada na íntegra no DOU nº 20, de 27 JAN 23 – Seção 1, e disponível no Portal da Imprensa Nacional, na internet https://www.in.gov.br/web/dou/-/portaria-cggma/sublop/chelog/emcfa-md-n-515-de-26-de-janeiro-de-2023-460396606.

COMANDANTE DO EXÉRCITO

PORTARIA – C Ex Nº 1.920, DE 26 DE JANEIRO 2023

Altera dispositivos do Regulamento de Uniformes do Exército (EB10-R-12.004), 3ª Edição, aprovado pela Portaria – C Ex nº 1.424, de 8 de outubro de 2015.

O COMANDANTE DO EXÉRCITO, no uso das atribuições que lhe conferem o art. 4º da Lei Complementar nº 97, de 9 de junho de 1999, o art. 20, inciso XIV, do anexo I, do Decreto nº 5.751, de 12 de abril de 2006, o Decreto nº 8.705, de 5 de abril de 2016, de acordo com o que propõe a Comissão Permanente de Uniformes do Exército, e considerando o que consta nos autos NUP 64691.006009/2020-28, resolve:

Art. 1º O Regulamento de Uniformes do Exército – RUE (EB10-R-12.004), 3ª Edição, aprovado pela Portaria – C Ex nº 1.424, de 8 de outubro de 2015, passa a vigorar com as seguintes alterações:

"Art. 31. .....

I - .....

.....

.....

b) .....

- gorro com pala camuflado;

- macacão de combate;

- meia preta ou verde-oliva; e

- coturno;

....." (NR)

" Art. 37. .....

I - uniforme de guarnição de viatura blindada:

.....

b) .....

- boina, gorro com pala camuflado ou capacete especial para tripulante de viatura blindada, conforme seja determinado;

- macacão de combate;

- meia preta ou verde-oliva; e

- coturno;

....." (NR)

" Art. 44. .....

.....

CXXXV - macacão de combate:

a) confeccionado em tecido poliéster/algodão ou poliamida/algodão, com estampa em alta solidez, de padronagem camuflada;

b) gola retangular "tipo padre";

c) fechado na frente por zíper verde-oliva com duplo cursor, desde o decote até a junção das entrepernas com o gancho dianteiro;

d) 2 (dois) bolsos pentagonais na altura do peito, fechados por zíper;

e) fecho de contato na cor verde-oliva para aplicação do cadarço de identificação, posicionado acima do bolso pentagonal direito;

f) fecho de contato na cor verde-oliva para aplicação do cadarço de identificação da Força, posicionado acima do bolso pentagonal esquerdo;

g) costas com 2 (duas) pregas, desde o limite inferior da pala até pouco abaixo do nível das cavas, prolongando-se por costura fechada até a linha da cintura;

h) mangas compridas, sendo que cada manga possui:

1. bolso semifole de 130 mm (cento e trinta milímetros) de largura por 180 mm (cento e oitenta milímetros) de comprimento, com inclinação de aproximadamente 25 (vinte e cinco) graus em relação à linha da cava, fechado por zíper com cadarço de gorgorão preso no cursor, posicionado verticalmente na lateral voltada para a frente; faixa de fecho de contato na face externa, centralizada ao bolso, com 100 mm (cem milímetros) de largura por 160 mm (cento e sessenta milímetros) de comprimento; e

2. punho medindo 50 mm (cinquenta milímetros) de largura, ajustado na largura por aleta e 1 (um) botão com 3 (três) casas de ajuste;

i) a manga esquerda possui 1 (um) bolso caneteiro, a 50 mm (cinquenta milímetros) do punho e a 70 mm (setenta milímetros) do reforço do cotovelo, medindo 60 mm (sessenta milímetros) de largura por 135 mm (cento e trinta e cinco milímetros) de comprimento, dividido em 2 (dois) compartimentos com medidas iguais;

j) túnel interno na linha da cintura para passamento de cadarço de ajuste;

k) reforços nos ombros, nos cotovelos e nos joelhos, que formam desenhos em relevo matelassê;

l) gancho dianteiro e traseiro com tacos sobrepostos para reforço das áreas, com 2 (dois) caseados no dianteiro e 2 (dois) no traseiro, para ventilação;

m) 2 (dois) bolsos posicionados em diagonal nas laterais, próximos à altura do quadril, fechados por zíper;

n) pernas das calças com 2 (dois) bolsos sobrepostos aos reforços dos joelhos, cujos lados externos coincidem com as costuras laterais, fechados por zíper horizontal, na parte superior do bolso direito, e vertical, do lado direito do bolso esquerdo; e

o) bainhas das pernas medindo 50 mm (cinquenta milímetros) de largura, ajustadas na largura por aleta e fecho de contato; possuem zíper de 230 mm (duzentos e trinta milímetros) de comprimento com aplicação de nesga, posicionada na costura de união lateral, para ajuste de perna;

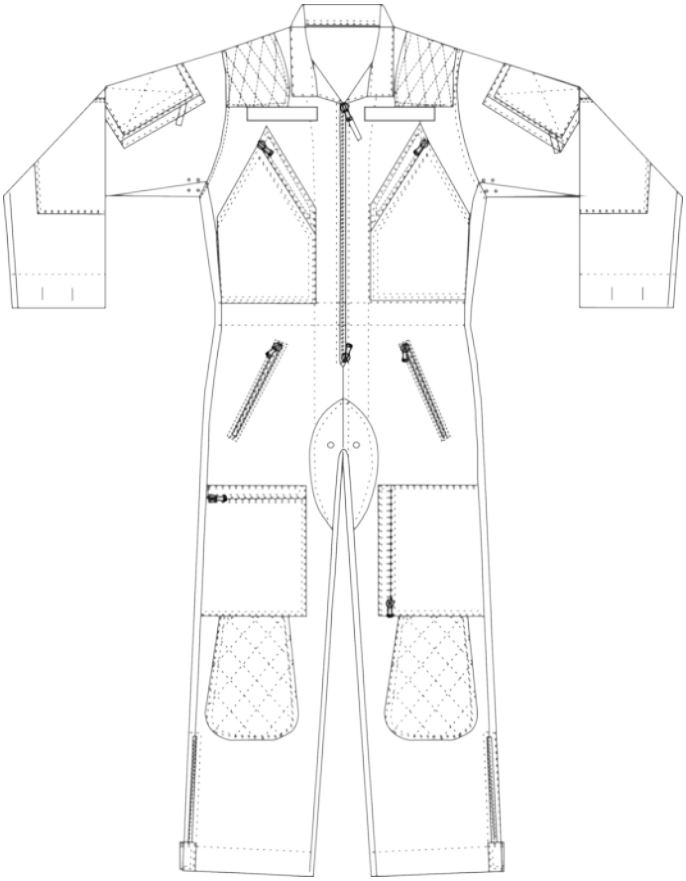

Frente

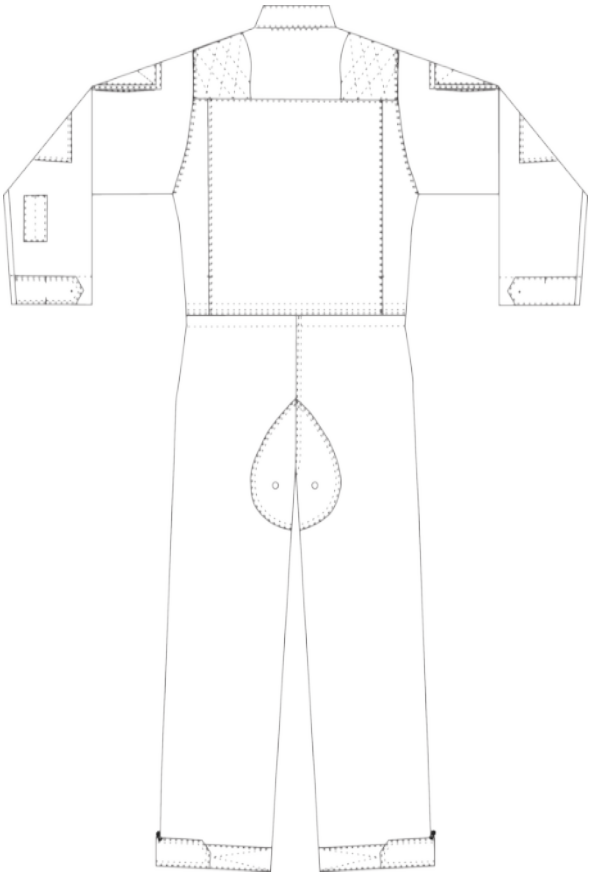

Costas

....." (NR)

Art. 2º As insígnias plastificadas são aplicadas no macacão de combate com a borda superior tangenciando a linha imaginária formada pelo prolongamento da borda superior dos cadarços de identificação, centralizada acima do distintivo de Arma, Quadro, Serviço ou o correspondente à Qualificação Militar.

Art. 3º Os distintivos de OM bordados (ou os distintivos de organismo internacional), os distintivos do Grupo F (faixas semicirculares), a Bandeira Nacional e o Distintivo para o Pessoal de Saúde e Atividades Correlatas, são aplicados no macacão de combate nos mesmos padrões previstos para a nova blusa de combate camuflada.

Art. 4º A descrição pormenorizada do macacão de combate será regulada por especificações técnicas, sob responsabilidade do Comando Logístico.

Art. 5º Autorizar o uso dos macacões de manutenção e para guarnição de blindado até 31 de dezembro de 2027, e determinar que o uso do macacão de combate seja facultativo a partir de 1º de janeiro de 2025 e obrigatório a partir de 1º de janeiro de 2028.

Art. 6º Revogar os seguintes dispositivos do RUE (EB10-R-12.004), 3ª Edição, aprovado pela Portaria – C Ex nº 1.424, de 8 de outubro de 2015:

I - o art. 44, inciso XXIX, alínea "a", nº 2, letras c. e d.;

II - o art. 44, inciso XXX, alínea "c", nº 3; e

III - o art. 44, inciso CXXXVII.

Art. 7º Esta Portaria entra em vigor na data de sua publicação.

DEPARTAMENTO DE EDUCAÇÃO E CULTURA DO EXÉRCITO

PORTARIA – DECEx/C Ex Nº 010, DE 26 DE JANEIRO DE 2023

Aprovação de Projeto Cultural de Interesse do Exército.

O CHEFE DO DEPARTAMENTO DE EDUCAÇÃO E CULTURA DO EXÉRCITO, conforme prescreve o art. 20 e no uso da atribuição que lhe confere o art. 21, ambos da Seção III do Capítulo II da Portaria nº 167 – DECEx, de 12 de Setembro de 2016, que Aprova as Normas para Elaboração, Aprovação e Execução de Projetos Culturais de Interesse do Exército (EB60-N-10.001), 1ª Edição, 2016, e após elaboração pelo Comando Militar do Sul, parecer favorável da Diretoria do Patrimônio Histórico e Cultural do Exército, e consulta ao Estado-Maior do Exército, resolve que:

Art. 1º Fica aprovada a execução do Projeto de Acessibilidade do Museu Militar do Comando Militar do Sul, localizado em Porto Alegre, no estado do Rio Grande do Sul.

Art. 2º Esta Portaria entra em vigor na data de sua publicação.

PORTARIA – DECEx/C Ex Nº 061, DE 23 DE JANEIRO DE 2023

Revoga as Instruções Reguladoras para a Inscrição, a Seleção e a Matrícula na Pós-Graduação de Mestrado Profissional em Ciências Militares da Escola de Aperfeiçoamento de Oficiais (IRISM/PGMP/EsAO – EB60-IR-12.003).

O CHEFE DO DEPARTAMENTO DE EDUCAÇÃO E CULTURA DO EXÉRCITO, no uso das atribuições que lhe conferem o inciso II do art. 10 do Decreto nº 3.182, de 23 de setembro de 1999 que regulamenta a Lei do Ensino no Exército alterado pelo Decreto nº 9.171, de 17 de outubro de 2017; o inciso XXI do art. 11 do Regulamento do Departamento de Educação e Cultura do Exército, aprovado pela Portaria do Comandante do Exército nº 1.788, de 7 de julho de 2022; o § 1º do art. 44 das Instruções Gerais para as Publicações Padronizadas do Exército – EB10-IG-01.002, aprovadas pela Portaria do Comandante do Exército nº 770, de 7 de dezembro de 2011; e considerando o constante nos autos nº 64445.035182/2022-15, resolve que:

Art. 1º Ficam revogadas as Instruções Reguladoras para a Inscrição, a Seleção e a Matrícula na Pós-Graduação de Mestrado Profissional em Ciências Militares da Escola de Aperfeiçoamento de Oficiais (IRISM/PGMP/EsAO – EB60-IR-12.003), que com esta baixa.

Art. 2º Fica revogada a Portaria nº 181 – DECEx, de 30 de setembro de 2015, e a Portaria nº 159 – DECEx, de 12 de agosto de 2016.

Art. 3º Esta Portaria entra em vigor na data de sua publicação.

PORTARIA – DECEx/C Ex Nº 062, DE 23 DE JANEIRO DE 2023

Revoga a Portaria nº 36 – DEP, de 12 de maio de 2004, que aprovou as Normas de Transferência de Alunos da Escola Preparatória de Cadetes do Exército para os Colégios Militares.

O CHEFE DO DEPARTAMENTO DE EDUCAÇÃO E CULTURA DO EXÉRCITO, no uso das atribuições que lhe conferem o inciso II do art. 10 do Decreto nº 3.182, de 23 de setembro de 1999, que regulamenta a Lei do Ensino no Exército, alterado pelo Decreto nº 9.171, de 17 de outubro de 2017; o inciso XXI do art. 11 do Regulamento do Departamento de Educação e Cultura do Exército aprovado pela Portaria do Comandante do Exército nº 1.788, de 7 de julho de 2022; o § 1º do art. 44 das Instruções Gerais para as Publicações Padronizadas do Exército – EB10-IG-01.002, aprovadas pela Portaria do Comandante do Exército nº 770, de 7 de dezembro de 2011; e considerando o constante nos autos nº 64445.035147/2022-98, resolve que:

Art. 1º Fica revogada a Portaria nº 36 – DEP, de 12 de maio de 2004, que aprovou as Normas de Transferência de Alunos da Escola Preparatória de Cadetes do Exército para os Colégios Militares, que com esta baixa.

Art. 2º Esta Portaria entra em vigor na data de sua publicação.

3ª PARTE
ATOS DE PESSOAL

MINISTÉRIO DA DEFESA

PORTARIA SEORI/SG-MD Nº 295, DE 19 DE JANEIRO DE 2023

Dispensa de ficar à disposição da Administração Central do Ministério da Defesa.

O SECRETÁRIO DE ORÇAMENTO E ORGANIZAÇÃO INSTITUCIONAL DO MINISTÉRIO DA DEFESA, no uso da competência que lhe foi subdelegada pelo inciso IV do art. 66, capítulo IV, anexo VIII da Portaria Normativa nº 12/MD, de 14 de fevereiro de 2019, e considerando o disposto no art. 8º da Portaria Normativa nº 98/GM-MD, de 20 de dezembro de 2018, e o que consta do Processo Administrativo nº 60041.001053/2022-15, resolve

DISPENSAR

o Cb ROBERTO BARROS, de ficar à disposição da Administração Central do Ministério da Defesa, a contar de 11 de janeiro de 2023.

(Portaria publicada no DOU nº 17, de 24 JAN 23 – Seção 2)

PORTARIA SEORI/SG-MD Nº 296, DE 19 DE JANEIRO DE 2023

Dispensa de ficar à disposição da Administração Central do Ministério da Defesa.

O SECRETÁRIO DE ORÇAMENTO E ORGANIZAÇÃO INSTITUCIONAL DO MINISTÉRIO DA DEFESA, no uso da competência que lhe foi subdelegada pelo inciso IV do art. 66, capítulo IV, anexo VIII da Portaria Normativa nº 12/MD, de 14 de fevereiro de 2019, e considerando o disposto no art. 8º da Portaria Normativa nº 98/GM-MD, de 20 de dezembro de 2018, e o que consta do Processo Administrativo nº 60041.001286/2022-18, resolve

DISPENSAR

o 1º Sgt Inf HERMANO MAGNO SILVA, de ficar à disposição da Administração Central do Ministério da Defesa, a contar de 16 de janeiro de 2023.

(Portaria publicada no DOU nº 17, de 24 JAN 23 – Seção 2)

PORTARIA SEORI/SG-MD Nº 297, DE 19 DE JANEIRO DE 2023

Dispensa de ficar à disposição da Administração Central do Ministério da Defesa.

O SECRETÁRIO DE ORÇAMENTO E ORGANIZAÇÃO INSTITUCIONAL DO MINISTÉRIO DA DEFESA, no uso da competência que lhe foi subdelegada pelo inciso IV do art. 66, capítulo IV, anexo VIII da Portaria Normativa nº 12/MD, de 14 de fevereiro de 2019, e considerando o disposto no art. 8º da Portaria Normativa nº 98/GM-MD, de 20 de dezembro de 2018, e o que consta do Processo Administrativo nº 60220.000404/2022-54, resolve

DISPENSAR

o Cel Cav LUÍS SÉRGIO DA COSTA SOUTO, de ficar à disposição da Administração Central do Ministério da Defesa, a contar de 31 de dezembro de 2022

(Portaria publicada no DOU nº 17, de 24 JAN 23 – Seção 2)

PORTARIA SEORI/SG-MD Nº 348, DE 23 DE JANEIRO DE 2023

Dispensa de ficar à disposição da Administração Central do Ministério da Defesa.

O SECRETÁRIO DE ORÇAMENTO E ORGANIZAÇÃO INSTITUCIONAL DO MINISTÉRIO DA DEFESA, no uso da competência que lhe foi subdelegada pelo inciso IV do art. 66, capítulo IV, anexo VIII da Portaria Normativa nº 12/MD, de 14 de fevereiro de 2019, e considerando o disposto no art. 8º da Portaria Normativa nº 98/GM-MD, de 20 de dezembro de 2018, e o que consta do Processo Administrativo nº 60080.000029/2023-75, resolve

DISPENSAR

o 2º Sgt QE JOÃO BATISTA PINTO DULOR, de ficar à disposição da Administração Central do Ministério da Defesa, a contar de 30 de novembro de 2022.

(Portaria publicada no DOU nº 19, de 26 JAN 23 – Seção 2)

PORTARIA SEORI/SG-MD Nº 353, DE 23 DE JANEIRO DE 2023

Dispensa de ficar à disposição da Administração Central do Ministério da Defesa.

O SECRETÁRIO DE ORÇAMENTO E ORGANIZAÇÃO INSTITUCIONAL DO MINISTÉRIO DA DEFESA, no uso da competência que lhe foi subdelegada pelo inciso IV do art. 66, capítulo IV, anexo VIII da Portaria Normativa nº 12/MD, de 14 de fevereiro de 2019, e considerando o disposto no art. 8º da Portaria Normativa nº 98/GM-MD, de 20 de dezembro de 2018, e o que consta do Processo Administrativo nº 60586.000458/2022-71, resolve

DISPENSAR

o 2º Ten QAO RODRIGO TAVARES DIAS, de ficar à disposição da Administração Central do Ministério da Defesa, a contar de 12 de janeiro de 2023.

(Portaria publicada no DOU nº 18, de 25 JAN 23 – Seção 2)

PORTARIA SEORI/SG-MD Nº 355, DE 23 DE JANEIRO DE 2023

Dispensa de ficar à disposição da Administração Central do Ministério da Defesa.

O SECRETÁRIO DE ORÇAMENTO E ORGANIZAÇÃO INSTITUCIONAL DO MINISTÉRIO DA DEFESA, no uso da competência que lhe foi subdelegada pelo inciso IV do art. 66, capítulo IV, anexo VIII da Portaria Normativa nº 12/MD, de 14 de fevereiro de 2019, e considerando o disposto no art. 8º da Portaria Normativa nº 98/GM-MD, de 20 de dezembro de 2018, e o que consta do Processo Administrativo nº 60310.000006/2023-18, resolve

DISPENSAR

o Cb RUAN DIEGO SILVA DE ABREU, de ficar à disposição da Administração Central do Ministério da Defesa, a contar de 13 de janeiro de 2023.

(Portaria publicada no DOU nº 18, de 25 JAN 23 – Seção 2)

PORTARIA SEORI/SG-MD Nº 358, DE 23 DE JANEIRO DE 2023

Dispensa de ficar à disposição da Administração Central do Ministério da Defesa.

O SECRETÁRIO DE ORÇAMENTO E ORGANIZAÇÃO INSTITUCIONAL DO MINISTÉRIO DA DEFESA, no uso da competência que lhe foi subdelegada pelo inciso IV do art. 66, capítulo IV, anexo VIII da Portaria Normativa nº 12/MD, de 14 de fevereiro de 2019, e considerando o disposto no art. 8º da Portaria Normativa nº 98/GM-MD, de 20 de dezembro de 2018, e o que consta do Processo Administrativo nº 60066.000008/2023-38, resolve

DISPENSAR

o Cb HENRIQUE BORGES DE OLIVEIRA, de ficar à disposição da Administração Central do Ministério da Defesa, a contar de 13 de janeiro de 2023.

(Portaria publicada no DOU nº 19, de 26 JAN 23 – Seção 2)

PORTARIA SEORI/SG-MD Nº 359, DE 23 DE JANEIRO DE 2023

Dispensa de ficar à disposição da Administração Central do Ministério da Defesa.

O SECRETÁRIO DE ORÇAMENTO E ORGANIZAÇÃO INSTITUCIONAL DO MINISTÉRIO DA DEFESA, no uso da competência que lhe foi subdelegada pelo inciso IV do art. 66, capítulo IV, anexo VIII da Portaria Normativa nº 12/MD, de 14 de fevereiro de 2019, e considerando o disposto no art. 8º da Portaria Normativa nº 98/GM-MD, de 20 de dezembro de 2018, e o que consta do Processo Administrativo nº 60583.000171/2023-51, resolve

DISPENSAR

o Cb ISAAC NEWTON MENDES DE BRITO, de ficar à disposição da Administração Central do Ministério da Defesa, a contar de 13 de janeiro de 2023.

(Portaria publicada no DOU nº 18, de 25 JAN 23 – Seção 2)

PORTARIA SEORI/SG-MD Nº 362, DE 23 DE JANEIRO DE 2023

Dispensa de ficar à disposição da Administração Central do Ministério da Defesa.

O SECRETÁRIO DE ORÇAMENTO E ORGANIZAÇÃO INSTITUCIONAL DO MINISTÉRIO DA DEFESA, no uso da competência que lhe foi subdelegada pelo inciso IV do art. 66, capítulo IV, anexo VIII da Portaria Normativa no 12/MD, de 14 de fevereiro de 2019, e considerando o disposto no art. 8º da Portaria Normativa no 98/GM-MD, de 20 de dezembro de 2018, e o que consta do Processo Administrativo nº 60580.000209/2022-35, resolve

DISPENSAR

o S Ten Av LUIS FERNANDO DE ALCÂNTARA, de ficar à disposição da Administração Central do Ministério da Defesa, a contar de 17 de janeiro de 2023.

(Portaria publicada no DOU nº 18, de 25 JAN 23 – Seção 2)

PORTARIA SEORI/SG-MD Nº 363, DE 23 DE JANEIRO DE 2023

Dispensa de ficar à disposição da Administração Central do Ministério da Defesa.

O SECRETÁRIO DE ORÇAMENTO E ORGANIZAÇÃO INSTITUCIONAL DO MINISTÉRIO DA DEFESA, no uso da competência que lhe foi subdelegada pelo inciso IV do art. 66, capítulo IV, anexo VIII da Portaria Normativa nº 12/MD, de 14 de fevereiro de 2019, e considerando o disposto no art. 8º da Portaria Normativa nº 98/GM-MD, de 20 de dezembro de 2018, e o que consta do Processo Administrativo nº 60011.000172/2022-08, resolve

DISPENSAR

o Cel Cav FABIO ALVES DA COSTA, de ficar à disposição da Administração Central do Ministério da Defesa, a contar de 31 de dezembro de 2022.

(Portaria publicada no DOU nº 18, de 25 JAN 23 – Seção 2)

PORTARIA SEORI/SG-MD Nº 365, DE 23 DE JANEIRO DE 2023

Dispensa de ficar à disposição da Administração Central do Ministério da Defesa.

O SECRETÁRIO DE ORÇAMENTO E ORGANIZAÇÃO INSTITUCIONAL DO MINISTÉRIO DA DEFESA, no uso da competência que lhe foi subdelegada pelo inciso IV do art. 66, capítulo IV, anexo VIII da Portaria Normativa nº 12/MD, de 14 de fevereiro de 2019, e considerando o disposto no art. 8º da Portaria Normativa nº 98/GM-MD, de 20 de dezembro de 2018, e o que consta do Processo Administrativo nº 60320.000005/2023-46, resolve

DISPENSAR

o Cb SÉRGIO GOMES CARVALHO, de ficar à disposição da Administração Central do Ministério da Defesa, a contar de 13 de janeiro de 2023.

(Portaria publicada no DOU nº 19, de 26 JAN 23 – Seção 2)

PORTARIA SEORI/SG-MD Nº 368, DE 23 DE JANEIRO DE 2023

Dispensa de ficar à disposição da Administração Central do Ministério da Defesa.

O SECRETÁRIO DE ORÇAMENTO E ORGANIZAÇÃO INSTITUCIONAL DO MINISTÉRIO DA DEFESA, no uso da competência que lhe foi subdelegada pelo inciso IV do art. 66, capítulo IV, anexo VIII da Portaria Normativa nº 12/MD, de 14 de fevereiro de 2019, e considerando o disposto no art. 8º da Portaria Normativa nº 98/GM-MD, de 20 de dezembro de 2018, e o que consta do Processo Administrativo nº 60200.000422/2022-74, resolve

DISPENSAR

o Cb LUÍS HENRIQUE ROCHA MONTEIRO, de ficar à disposição da Administração Central do Ministério da Defesa, a contar de 13 de janeiro de 2023.

(Portaria publicada no DOU nº 18, de 25 JAN 23 – Seção 2)

PORTARIA SEORI/SG-MD Nº 370, DE 23 DE JANEIRO DE 2023

Dispensa de ficar à disposição da Administração Central do Ministério da Defesa.

O SECRETÁRIO DE ORÇAMENTO E ORGANIZAÇÃO INSTITUCIONAL DO MINISTÉRIO DA DEFESA, no uso da competência que lhe foi subdelegada pelo inciso IV do art. 66, capítulo IV, anexo VIII da Portaria Normativa nº 12/MD, de 14 de fevereiro de 2019, e considerando o disposto no art. 8º da Portaria Normativa nº 98/GM-MD, de 20 de dezembro de 2018, e o que consta do Processo Administrativo nº 60584.000043/2023-06, resolve

DISPENSAR

o Cb GUSTAVO HENRIQUE DA SILVA FAGUNDES, de ficar à disposição da Administração Central do Ministério da Defesa, a contar de 13 de janeiro de 2023.

(Portaria publicada no DOU nº 18, de 25 JAN 23 – Seção 2)

PORTARIA SEORI/SG-MD Nº 372, DE 23 DE JANEIRO DE 2023

Dispensa de ficar à disposição da Administração Central do Ministério da Defesa.

O SECRETÁRIO DE ORÇAMENTO E ORGANIZAÇÃO INSTITUCIONAL DO MINISTÉRIO DA DEFESA, no uso da competência que lhe foi subdelegada pelo inciso IV do art. 66, capítulo IV, anexo VIII da Portaria Normativa nº 12/MD, de 14 de fevereiro de 2019, e considerando o disposto no art. 8º da Portaria Normativa nº 98/GM-MD, de 20 de dezembro de 2018, e o que consta do Processo Administrativo nº 60585.000011/2023-92, resolve

DISPENSAR

o Cb FÁBIO MACHADO DE AGUIAR, de ficar à disposição da Administração Central do Ministério da Defesa, a contar de 13 de janeiro de 2023.

(Portaria publicada no DOU nº 18, de 25 JAN 23 – Seção 2)

PORTARIA SEORI/SG-MD Nº 376, DE 23 DE JANEIRO DE 2023

Dispensa de ficar à disposição da Administração Central do Ministério da Defesa.

O SECRETÁRIO DE ORÇAMENTO E ORGANIZAÇÃO INSTITUCIONAL DO MINISTÉRIO DA DEFESA, no uso da competência que lhe foi subdelegada pelo inciso IV do art. 66, capítulo IV, anexo VIII da Portaria Normativa nº 12/MD, de 14 de fevereiro de 2019, e considerando o disposto no art. 8º da Portaria Normativa nº 98/GM-MD, de 20 de dezembro de 2018, e o que consta do Processo Administrativo nº 60011.000008/2023-73, resolve

DISPENSAR

o Cb DENNIS ROGER DA SILVA MARTINS, de ficar à disposição da Administração Central do Ministério da Defesa, a contar de 13 de janeiro de 2023.

(Portaria publicada no DOU nº 18, de 25 JAN 23 – Seção 2)

PORTARIA SEORI/SG-MD Nº 379, DE 23 DE JANEIRO DE 2023

Dispensa de ficar à disposição da Administração Central do Ministério da Defesa.

O SECRETÁRIO DE ORÇAMENTO E ORGANIZAÇÃO INSTITUCIONAL DO MINISTÉRIO DA DEFESA, no uso da competência que lhe foi subdelegada pelo inciso IV do art. 66, capítulo IV, anexo VIII da Portaria Normativa nº 12/MD, de 14 de fevereiro de 2019, e considerando o disposto no art. 8º da Portaria Normativa nº 98/GM-MD, de 20 de dezembro de 2018, e o que consta do Processo Administrativo nº 60314.000012/2023-27, resolve

DISPENSAR

o Cb LUCAS DE OLIVEIRA ARAÚJO, de ficar à disposição da Administração Central do Ministério da Defesa, a contar de 13 de janeiro de 2023.

(Portaria publicada no DOU nº 19, de 26 JAN 23 – Seção 2)

PORTARIA SEORI/SG-MD Nº 380, DE 23 DE JANEIRO DE 2023

Dispensa de ficar à disposição da Administração Central do Ministério da Defesa.

O SECRETÁRIO DE ORÇAMENTO E ORGANIZAÇÃO INSTITUCIONAL DO MINISTÉRIO DA DEFESA, no uso da competência que lhe foi subdelegada pelo inciso IV do art. 66, capítulo IV, anexo VIII da Portaria Normativa nº 12/MD, de 14 de fevereiro de 2019, e considerando o disposto no art. 8º da Portaria Normativa nº 98/GM-MD, de 20 de dezembro de 2018, e o que consta do Processo Administrativo nº 60043.000004/2023-18, resolve

DISPENSAR

o Sd IGOR SOARES DO NASCIMENTO, de ficar à disposição da Administração Central do Ministério da Defesa, a contar de 10 de janeiro de 2023.

(Portaria publicada no DOU nº 18, de 25 JAN 23 – Seção 2)

PORTARIA SEORI/SG-MD Nº 382, DE 23 DE JANEIRO DE 2023

Dispensa de ficar à disposição da Administração Central do Ministério da Defesa.

O SECRETÁRIO DE ORÇAMENTO E ORGANIZAÇÃO INSTITUCIONAL DO MINISTÉRIO DA DEFESA, no uso da competência que lhe foi subdelegada pelo inciso IV do art. 66, capítulo IV, anexo VIII da Portaria Normativa nº 12/MD, de 14 de fevereiro de 2019, e considerando o disposto no art. 8º da Portaria Normativa nº 98/GM-MD, de 20 de dezembro de 2018, e o que consta do Processo Administrativo nº 60584.000046/2023-31, resolve

DISPENSAR

o S Ten Com ELISANDRO BARBOSA FLORES, de ficar à disposição da Administração Central do Ministério da Defesa, a contar de 16 de janeiro de 2023.

(Portaria publicada no DOU nº 18, de 25 JAN 23 – Seção 2)

PORTARIA SEORI/SG-MD Nº 384, DE 23 DE JANEIRO DE 2023

Dispensa de ficar à disposição da Administração Central do Ministério da Defesa.

O SECRETÁRIO DE ORÇAMENTO E ORGANIZAÇÃO INSTITUCIONAL DO MINISTÉRIO DA DEFESA, no uso da competência que lhe foi subdelegada pelo inciso IV do art. 66, capítulo IV, anexo VIII da Portaria Normativa nº 12/MD, de 14 de fevereiro de 2019, e considerando o disposto no art. 8º da Portaria Normativa nº 98/GM-MD, de 20 de dezembro de 2018, e o que consta do Processo Administrativo nº 60583.002931/2022-84, resolve

DISPENSAR

o Cb PEDRO GABRIEL DE SOUZA, de ficar à disposição da Administração Central do Ministério da Defesa, a contar de 13 de janeiro de 2023.

(Portaria publicada no DOU nº 18, de 25 JAN 23 – Seção 2)

PORTARIA SEORI/SG-MD Nº 388, DE 23 DE JANEIRO DE 2023

Dispensa de ficar à disposição da Administração Central do Ministério da Defesa.

O SECRETÁRIO DE ORÇAMENTO E ORGANIZAÇÃO INSTITUCIONAL DO MINISTÉRIO DA DEFESA, no uso da competência que lhe foi subdelegada pelo inciso IV do art. 66, capítulo IV, anexo VIII da Portaria Normativa nº 12/MD, de 14 de fevereiro de 2019, e considerando o disposto no art. 8º da Portaria Normativa nº 98/GM-MD, de 20 de dezembro de 2018, e o que consta do Processo Administrativo nº 60583.002921/2022-49, resolve

DISPENSAR

o Cb GUILHERME GOMES DE OLIVEIRA, de ficar à disposição da Administração Central do Ministério da Defesa, a contar de 13 de janeiro de 2023.

(Portaria publicada no DOU nº 18, de 25 JAN 23 – Seção 2)

PORTARIA SEORI/SG-MD Nº 389, DE 23 DE JANEIRO DE 2023

Dispensa de ficar à disposição da Administração Central do Ministério da Defesa.

O SECRETÁRIO DE ORÇAMENTO E ORGANIZAÇÃO INSTITUCIONAL DO MINISTÉRIO DA DEFESA, no uso da competência que lhe foi subdelegada pelo inciso IV do art. 66, capítulo IV, anexo VIII da Portaria Normativa nº 12/MD, de 14 de fevereiro de 2019, e considerando o disposto no art. 8º da Portaria Normativa nº 98/GM-MD, de 20 de dezembro de 2018, e o que consta do Processo Administrativo nº 60410.000195/2022-10, resolve

DISPENSAR

o Cel Eng CÉSAR ALEXANDRE CARLI, de ficar à disposição da Administração Central do Ministério da Defesa, a contar de 31 de dezembro de 2022.

(Portaria publicada no DOU nº 19, de 26 JAN 23 – Seção 2)

PORTARIA SEORI/SG-MD Nº 394, DE 23 DE JANEIRO DE 2023

Dispensa de ficar à disposição da Administração Central do Ministério da Defesa.

O SECRETÁRIO DE ORÇAMENTO E ORGANIZAÇÃO INSTITUCIONAL DO MINISTÉRIO DA DEFESA, no uso da competência que lhe foi subdelegada pelo inciso IV do art. 66, capítulo IV, anexo VIII da Portaria Normativa nº 12/MD, de 14 de fevereiro de 2019, e considerando o disposto no art. 8º da Portaria Normativa nº 98/GM-MD, de 20 de dezembro de 2018, e o que consta do Processo Administrativo nº 60200.000452/2022-81, resolve

DISPENSAR

o 1º Sgt Art JORGE MARCELO MENEZES DA SILVA, de ficar à disposição da Administração Central do Ministério da Defesa, a contar de 17 de janeiro de 2023.

(Portaria publicada no DOU nº 19, de 26 JAN 23 – Seção 2)

PORTARIA SEORI/SG-MD Nº 415, DE 24 DE JANEIRO DE 2023

Dispensa de ficar à disposição da Administração Central do Ministério da Defesa.

O SECRETÁRIO DE ORÇAMENTO E ORGANIZAÇÃO INSTITUCIONAL DO MINISTÉRIO DA DEFESA, no uso da competência que lhe foi subdelegada pelo inciso IV do art. 66, capítulo IV, anexo VIII da Portaria Normativa nº 12/MD, de 14 de fevereiro de 2019, e considerando o disposto no art. 8º da Portaria Normativa nº 98/GM-MD, de 20 de dezembro de 2018, e o que consta do Processo Administrativo nº 60043.000005/2023-62, resolve

DISPENSAR

o Cb MATEUS DA SILVA DANTAS, de ficar à disposição da Administração Central do Ministério da Defesa, a contar de 10 de janeiro de 2023.

(Portaria publicada no DOU nº 19, de 26 JAN 23 – Seção 2)

PORTARIA EMCFA-MD Nº 438, DE 24 DE JANEIRO DE 2023

Designação para missão no exterior.

O CHEFE DO ESTADO-MAIOR CONJUNTO DAS FORÇAS ARMADAS, no uso da competência subdelegada pelo Ministro da Defesa, de acordo com o inciso I do art. 2º e o art. 3º da Portaria nº 3.320/GM-MD, de 6 de outubro de 2020, e conforme o disposto no inciso II do art. 15 da Lei Complementar nº 97, de 9 de junho de 1999, alterada pela Lei Complementar nº 136, de 25 de agosto de 2010, no parágrafo único do art. 1º do Decreto nº 8.798, de 4 de julho de 2016, alterado pelo Decreto nº 9.548, de 31 de outubro de 2018, e nos Processos Administrativos nº 09243.000660/2022-26 e nº 09243.000663/2022-60, resolve

DESIGNAR

a Tenente-Coronel MARISA DINIZ MATTOS, do Comando da Exército, para exercer função individual de natureza militar na Missão das Nações Unidas no Sudão do Sul (UNMISS), como United Nations Military Observer (UNMO), no período de 1º de março de 2023 a 29 de fevereiro de 2024, com ônus a cargo do Comando do Exército e da Organização das Nações Unidas.

A missão acima é considerada do tipo transitória, de natureza militar, com mudança de sede e sem dependentes, estando enquadrada na alínea "b", do inciso I, e na alínea "b", do inciso II, do art. 3º, combinados com o inciso IV,e a alínea "a", do § 1º, do art. 5º, todos da Lei nº 5.809, de 10 de outubro de 1972, regulamentada pelo Decreto nº 71.733, de 18 de janeiro de 1973, e suas alterações.

(Portaria publicada no DOU nº 20, de 27 JAN 23 – Seção 2)

PORTARIA SEORI/SG-MD Nº 502, DE 25 DE JANEIRO DE 2023

Dispensa de ficar à disposição da Administração Central do Ministério da Defesa.

O SECRETÁRIO DE ORÇAMENTO E ORGANIZAÇÃO INSTITUCIONAL DO MINISTÉRIO DA DEFESA, no uso da competência que lhe foi subdelegada pelo inciso IV do art. 66, capítulo IV, anexo VIII da Portaria Normativa nº 12/MD, de 14 de fevereiro de 2019, e considerando o disposto no art. 8º da Portaria Normativa nº 98/GM-MD, de 20 de dezembro de 2018, e o que consta do Processo Administrativo nº 60011.000177/2022-22, resolve

DISPENSAR

o S Ten Cav ELIÉZER MORAES DOS SANTOS, de ficar à disposição da Administração Central do Ministério da Defesa, a partir de 29 de janeiro de 2023.

(Portaria publicada no DOU nº 20, de 27 JAN 23 – Seção 2)

PORTARIA SEORI/SG-MD Nº 503, DE 25 DE JANEIRO DE 2023

Dispensa de ficar à disposição da Administração Central do Ministério da Defesa.

O SECRETÁRIO DE ORÇAMENTO E ORGANIZAÇÃO INSTITUCIONAL DO MINISTÉRIO DA DEFESA, no uso da competência que lhe foi subdelegada pelo inciso IV do art. 66, capítulo IV, anexo VIII da Portaria Normativa nº 12/MD, de 14 de fevereiro de 2019, e considerando o disposto no art. 8º da Portaria Normativa nº 98/GM-MD, de 20 de dezembro de 2018, e o que consta do Processo Administrativo nº 60041.000011/2023-30, resolve

DISPENSAR

o 2º Sgt QE ALCIMEDES VASCO DOS PASSOS, de ficar à disposição da Administração Central do Ministério da Defesa, a contar de 11 de janeiro de 2023.

(Portaria publicada no DOU nº 20, de 27 JAN 23 – Seção 2)

PORTARIA SEORI/SG-MD Nº 505, DE 25 DE JANEIRO DE 2023

Dispensa de ficar à disposição da Administração Central do Ministério da Defesa.

O SECRETÁRIO DE ORÇAMENTO E ORGANIZAÇÃO INSTITUCIONAL DO MINISTÉRIO DA DEFESA, no uso da competência que lhe foi subdelegada pelo inciso IV do art. 66, capítulo IV, anexo VIII da Portaria Normativa nº 12/MD, de 14 de fevereiro de 2019, e considerando o disposto no art. 8º da Portaria Normativa nº 98/GM-MD, de 20 de dezembro de 2018, e o que consta do Processo Administrativo nº 60041.000039/2023-77, resolve

DISPENSAR

o CB DIOVANE RIBEIRO SCARMUSSIN, de ficar à disposição da Administração Central do Ministério da Defesa, a contar de 13 de janeiro de 2023.

(Portaria publicada no DOU nº 20, de 27 JAN 23 – Seção 2)

COMANDANTE DO EXÉRCITO

PORTARIA – C Ex Nº 683, DE 20 DE JUNHO DE 2022

Apostilamento.

Na Portaria do Comandante do Exército nº 683, de 20 de junho de 2022, publicada no Boletim do Exército nº 40, de 7 de outubro de 2022, relativa à designação do Cel Inf PAULO JORGE FERNANDES DA HORA, do BGP, para frequentar o Curso de Altos Estudos Estratégicos para Oficiais Superiores Iberoamericanos e, em prosseguimento, desempenhar a função de Instrutor (Atv PCENA V23-083), no Centro Superior de Estudios de la Defensa Nacional (CESEDEN), na cidade de Madri, no Reino da Espanha, com início previsto para a 2ª quinzena de abril de 2023 e duração aproximada de quatorze meses, ONDE SE LÊ: "... na 2ª quinzena de abril de 2023 e duração aproximada de quatorze meses...", LEIA-SE: "... na 2ª quinzena de setembro de 2023 e duração aproximada de treze meses…".

PORTARIA – C Ex Nº 010, DE 17 DE JANEIRO DE 2023

Designação para viagem de serviço ao exterior.

O COMANDANTE DO EXÉRCITO, no uso da atribuição que lhe confere o art. 4º da Lei Complementar nº 97, de 9 de junho de 1999, alterada pela Lei Complementar nº 136, de 25 de agosto de 2010, considerando o disposto no art. 20, inciso VI, alínea "i", da Estrutura Regimental do Comando do Exército, aprovada pelo Decreto nº 5.751, de 12 de abril de 2006, combinado com o art. 1º do Decreto nº 8.798, de 4 de julho de 2016, o disposto nos art. 7º e 8º do Decreto nº 10.193, de 27 de dezembro de 2019, e o que prescreve a Portaria nº 1.561/GM-MD, de 25 de março de 2022, resolve

DESIGNAR

os militares abaixo nomeados para participarem do Exercício Conjunto Combinado Justified Accord para adestramento em Operações de Manutenção de Paz (Atv PVANA G5 – D2-D046/D047), na cidade Nairóbi, na República do Quênia, no período de 4 a 26 de fevereiro de 2023, incluindo os deslocamentos:

- Cel Inf JOÃO MARCELO DE SOUZA PASSOS, do COTER;
- Ten Cel Inf CLEBERSON ANDRÉ D' AQUINO OLIVEIRA, do EME; e
- Maj Inf ARMANDO ALVES DE OLIVEIRA SOUZA, do CCOPAB.

A missão é considerada eventual, de natureza militar, sem dependentes e sem mudança de sede, estando enquadrada na alínea "c", do inciso I e na alínea "b", do inciso II, ambos do art. 3º e no inciso II, do art. 6º, todos da Lei nº 5.809, de 10 de outubro de 1972, regulamentada pelo Decreto nº 71.733, de 18 de janeiro de 1973, e suas alterações, e será realizada com ônus para o Exército Brasileiro, total de diárias e de passagens custeadas com recursos do EME/5ª SCh.

PORTARIA – C Ex Nº 011, DE 18 DE JANEIRO DE 2023

Designação para viagem de serviço ao exterior.

O COMANDANTE DO EXÉRCITO, no uso da atribuição que lhe confere o art. 4º da Lei Complementar nº 97, de 9 de junho de 1999, alterada pela Lei Complementar nº 136, de 25 de agosto de 2010, considerando o disposto no art. 20, inciso VI, alínea "i", da Estrutura Regimental do Comando do Exército, aprovada pelo Decreto nº 5.751, de 12 de abril de 2006, combinado com o art. 1º do Decreto nº 8.798, de 4 de julho de 2016, o disposto nos art. 7º e 8º do Decreto nº 10.193, de 27 de dezembro de 2019, e o que prescreve a Portaria nº 1.561/GM-MD, de 25 de março de 2022, resolve

DESIGNAR

o Ten Cel Inf ALISSON ALENCAR DAVID, do Gab Cmt Ex, para participar do Simpósio sobre Mulheres, Paz e Segurança (Atv PVANA G5 – D2PP-B262), na cidade de San Antonio, TX, nos Estados Unidos da América, no período de 20 a 25 de fevereiro de 2023, incluindo os deslocamentos.

A missão é considerada eventual, de natureza militar, sem dependentes e sem mudança de sede, estando enquadrada na alínea "c", do inciso I e na alínea "b", do inciso II, ambos do art. 3º e no inciso II, do art. 6º, todos da Lei nº 5.809, de 10 de outubro de 1972, regulamentada pelo Decreto nº 71.733, de 18 de janeiro de 1973, e suas alterações, e será realizada com ônus para o Exército Brasileiro, total de diárias e de passagens custeadas com recursos do Gab Cmt Ex.

PORTARIA – C Ex Nº 014, DE 19 DE JANEIRO DE 2023

Designação para viagem de serviço ao exterior.

O COMANDANTE DO EXÉRCITO, no uso da atribuição que lhe confere o art. 4º da Lei Complementar nº 97, de 9 de junho de 1999, alterada pela Lei Complementar nº 136, de 25 de agosto de 2010, considerando o disposto no art. 20, inciso VI, alínea "i", da Estrutura Regimental do Comando do Exército, aprovada pelo Decreto nº 5.751, de 12 de abril de 2006, combinado com o art. 1º do Decreto nº 8.798, de 4 de julho de 2016, o disposto nos art. 7º e 8º do Decreto nº 10.193, de 27 de dezembro de 2019, e o que prescreve a Portaria nº 1.561/GM-MD, de 25 de março de 2022, resolve

DESIGNAR

o Gen Bda FABIO SERPA DE CARVALHO LIMA, Comandante de Aviação do Exército, e o Ten Cel Inf RODRIGO SCHARDOSIM VALÉRIO IAMIN, do CAvEx, para participarem da International Military Helicopter (IMH) (Atv PVANA G5 – G2-C211), na cidade de Londres, no Reino Unido da Grã-Bretanha e Irlanda do Norte, no período de 19 a 25 de fevereiro de 2023, incluindo os deslocamentos.

A missão é considerada eventual, de natureza militar, sem dependentes e sem mudança de sede, estando enquadrada na alínea "c", do inciso I e na alínea "b", do inciso II, ambos do art. 3º e no inciso II, do art. 6º, todos da Lei nº 5.809, de 10 de outubro de 1972, regulamentada pelo Decreto nº 71.733, de 18 de janeiro de 1973, e suas alterações, e será realizada com ônus para o Exército Brasileiro, total de diárias e de passagens custeadas com recursos do COTER.

PORTARIA – C Ex Nº 018, DE 19 DE JANEIRO DE 2023

Designação para viagem de serviço ao exterior.

O COMANDANTE DO EXÉRCITO, no uso da atribuição que lhe confere o art. 4º da Lei Complementar nº 97, de 9 de junho de 1999, alterada pela Lei Complementar nº 136, de 25 de agosto de 2010, considerando o disposto no art. 20, inciso VI, alínea "i", da Estrutura Regimental do Comando do Exército, aprovada pelo Decreto nº 5.751, de 12 de abril de 2006, combinado com o art. 1º do Decreto nº 8.798, de 4 de julho de 2016, o disposto nos art. 7º e 8º do Decreto nº 10.193, de 27 de dezembro de 2019, e o que prescreve a Portaria nº 1.561/GM-MD, de 25 de março de 2022, resolve

DESIGNAR

o Gen Ex FERNANDO JOSE SANT'ANA SOARES E SILVA, Comandante Militar do Sul, e o Cel Inf EVERTON LAURIANO PEDRO, do Cmdo CMS, para participarem da Solenidade de Passagem do Comando do Exército Nacional do Uruguai (Atv PVANA G5 – G2-A104), na cidade de Montevidéu, na República Oriental do Uruguai, no período de 31 de janeiro a 1º de fevereiro de 2023, incluindo os deslocamentos.

A missão é considerada eventual, de natureza militar, sem dependentes e sem mudança de sede, estando enquadrada na alínea "c", do inciso I e na alínea "b", do inciso II, ambos do art. 3º e no inciso II, do art. 6º, todos da Lei nº 5.809, de 10 de outubro de 1972, regulamentada pelo Decreto nº 71.733, de 18 de janeiro de 1973, e suas alterações, e será realizada com ônus para o Exército Brasileiro, total de diárias e de passagens custeadas com recursos do EME/5ª SCh.

PORTARIA – C Ex Nº 019, DE 20 DE JANEIRO DE 2023

Designação para viagem de serviço ao exterior.

O COMANDANTE DO EXÉRCITO, no uso da atribuição que lhe confere o art. 4º da Lei Complementar nº 97, de 9 de junho de 1999, alterada pela Lei Complementar nº 136, de 25 de agosto de 2010, considerando o disposto no art. 20, inciso VI, alínea "i", da Estrutura Regimental do Comando do Exército, aprovada pelo Decreto nº 5.751, de 12 de abril de 2006, combinado com o art. 1º do Decreto nº 8.798, de 4 de julho de 2016, o disposto nos art. 7º e 8º do Decreto nº 10.193, de 27 de dezembro de 2019, e o que prescreve a Portaria nº 1.561/GM-MD, de 25 de março de 2022, resolve

DESIGNAR

o Maj Int ANDRÉ LUÍS GOUVEIA NEVES, do COLOG, para participar do Main Planning Conference do Exercício CORE 23 (Atv PVANA G5 – D2-175B), na cidade de San Antonio, TX, nos Estados Unidos da América, no período de 25 de fevereiro a 5 de março de 2023, incluindo os deslocamentos.

A missão é considerada eventual, de natureza militar, sem dependentes e sem mudança de sede, estando enquadrada na alínea "c", do inciso I e na alínea "b", do inciso II, ambos do art. 3º e no inciso II, do art. 6º, todos da Lei nº 5.809, de 10 de outubro de 1972, regulamentada pelo Decreto nº 71.733, de 18 de janeiro de 1973, e suas alterações, e será realizada com ônus para o Exército Brasileiro, total de diárias e de passagens custeadas com recursos do COTER.

PORTARIA – C Ex Nº 021, DE 20 DE JANEIRO DE 2023

Designação para viagem de serviço ao exterior.

O COMANDANTE DO EXÉRCITO, no uso da atribuição que lhe confere o art. 4º da Lei Complementar nº 97, de 9 de junho de 1999, alterada pela Lei Complementar nº 136, de 25 de agosto de 2010, considerando o disposto no art. 20, inciso VI, alínea "i", da Estrutura Regimental do Comando do Exército, aprovada pelo Decreto nº 5.751, de 12 de abril de 2006, combinado com o art. 1º do Decreto nº 8.798, de 4 de julho de 2016, o disposto nos art. 7º e 8º do Decreto nº 10.193, de 27 de dezembro de 2019, e o que prescreve a Portaria nº 1.561/GM-MD, de 25 de março de 2022, resolve

DESIGNAR

o Ten Cel Art RODRIGO SOUZA LOPES DE ABREU, do COTER, para participar da Conferência Final de Planejamento para o Exercício African Lion (Atv PVANA G5 – D2-D048), na cidade de Agadir, no Reino de Marrocos, no período de 4 a 12 de fevereiro de 2023, incluindo os deslocamentos.

A missão é considerada eventual, de natureza militar, sem dependentes e sem mudança de sede, estando enquadrada na alínea "c", do inciso I e na alínea "b", do inciso II, ambos do art. 3º e no inciso II, do art. 6º, todos da Lei nº 5.809, de 10 de outubro de 1972, regulamentada pelo Decreto nº 71.733, de 18 de janeiro de 1973, e suas alterações, e será realizada com ônus para o Exército Brasileiro, total de diárias e de passagens custeadas com recursos do COTER.

PORTARIA – C Ex Nº 028, DE 23 DE JANEIRO DE 2023

Designação para viagem de serviço ao exterior.

O COMANDANTE DO EXÉRCITO, no uso da atribuição que lhe confere o art. 4º da Lei Complementar nº 97, de 9 de junho de 1999, alterada pela Lei Complementar nº 136, de 25 de agosto de 2010, considerando o disposto no art. 20, inciso VI, alínea "i", da Estrutura Regimental do Comando do Exército, aprovada pelo Decreto nº 5.751, de 12 de abril de 2006, combinado com o art. 1º do Decreto nº 8.798, de 4 de julho de 2016, o disposto nos art. 7º e 8º do Decreto nº 10.193, de 27 de dezembro de 2019, e o que prescreve a Portaria nº 1.561/GM-MD, de 25 de março de 2022, resolve

DESIGNAR

o Gen Bda HERMESON NÓBREGA BARROS DE OLIVEIRA, Comandante da Base de Apoio Logístico do Exército, para participar da 3ª Sessão Substantiva do Grupo de Trabalho de Composição Aberta (OEWG), (Atv PVANA G5 – G2-B178), na cidade de Nova Iorque, NY, nos Estados Unidos da América, no período de 11 a 19 de fevereiro de 2023, incluindo os deslocamentos.

A missão é considerada eventual, de natureza militar, sem dependentes e sem mudança de sede, estando enquadrada na alínea "c", do inciso I e na alínea "b", do inciso II, ambos do art. 3º e no inciso II, do art. 6º, todos da Lei nº 5.809, de 10 de outubro de 1972, regulamentada pelo Decreto nº 71.733, de 18 de janeiro de 1973, e suas alterações, e será realizada com ônus para o Exército Brasileiro, total de diárias e de passagens custeadas com recursos do EME/5ª SCh.

PORTARIA – C Ex Nº 029, DE 23 DE JANEIRO DE 2023

Designação para curso no exterior.

O COMANDANTE DO EXÉRCITO, no uso da atribuição que lhe confere o art. 4º da Lei Complementar nº 97, de 9 de junho de 1999, alterada pela Lei Complementar nº 136, de 25 de agosto de 2010, combinado com o art. 1º do Decreto nº 8.798, de 4 de julho de 2016, e o que prescreve a Portaria Normativa nº 1.561 GM-MD, de 25 de março de 2022, resolve

DESIGNAR

o Maj Inf JOSIAS MARCOS DE RESENDE SILVA, do Cmdo C Op Esp, para frequentar o Curso de Estado-Maior das Forças Armadas (Atv PCENA V23-082), a ser realizado na **Escuela Superior de las Fuerzas Armadas**, na cidade de Madri, no Reino da Espanha, na modalidade híbrida, nos períodos de abril a junho de 2023 (fase a distância) e de 4 de setembro de 2023 a 21 de junho de 2024 (fase presencial), com duração aproximada de nove meses.

A missão é considerada transitória, de natureza militar, com dependentes, com mudança de sede e com ônus total para o Comando do Exército, estando enquadrada na alínea "b" do inciso I e na alínea "b" do inciso II do art. 3º da Lei nº 5.809, de 10 de outubro de 1972, regulamentada pelo Decreto nº 71.733, de 18 de janeiro de 1973. Fica sujeito ao previsto na Portaria GM-MD Nº 4.044, de 4 de outubro de 2021.

Após a atividade, o referido militar deverá ser classificado, por término de missão no exterior, de acordo com a Portaria – Cmt Ex nº 1.378, de 4 de setembro de 2019, e a Portaria nº 402-EME, de 6 de setembro de 2017.

PORTARIA – C Ex Nº 040, DE 25 DE JANEIRO DE 2023

Nomeação de Comandante, Chefe ou Diretor de Organização Militar.

O COMANDANTE DO EXÉRCITO, no uso das atribuições que lhe conferem o art. 20, inciso VI, alínea "g", da Estrutura Regimental do Comando do Exército, aprovada pelo Decreto nº 5.751, de 12 de abril de 2006, e o art. 9º, inciso II, alínea "a", do Regulamento de Movimentação para Oficiais e Praças do Exército, aprovado pelo Decreto nº 2.040, de 21 de outubro de 1996, alterado pelo Decreto nº 8.514, de 3 de setembro de 2015, e considerando o disposto no art. 4º da Lei Complementar nº 97, de 9 de junho de 1999, com redação dada pela Lei Complementar nº 136, de 25 de agosto de 2010, resolve

NOMEAR,

por necessidade do serviço, **ex officio**, o Ten Cel Cav (0309725547) LEDSON SCHWALB para o desempenho do cargo de Comandante do 1º BAC (Goiânia-GO).

PORTARIA – C Ex Nº 045, DE 30 DE JANEIRO DE 2023

Substituição temporária do Comandante Militar do Sudeste.

O COMANDANTE DO EXÉRCITO, no uso das atribuições que lhe conferem o art. 4º da Lei Complementar nº 97, de 9 de junho de 1999, com redação dada pela Lei nº 136, de 25 de agosto de 2010, e de acordo com os art. 379 e 389 da Portaria do Comandante do Exército nº 816, de 19 de dezembro de 2003 (Regulamento Interno dos Serviços Gerais) resolve

DESIGNAR,

a partir de 21 de janeiro de 2023, o General de Divisão Combatente PEDRO CELSO COELHO MONTENEGRO, Comandante da 2ª Região Militar, para exercer interinamente o cargo de Comandante Militar do Sudeste, cumulativamente com o cargo que ocupa atualmente.

DEPARTAMENTO-GERAL DO PESSOAL

PORTARIA – DGP/C Ex Nº 004, DE 13 DE JANEIRO DE 2023

Demissão do Exército, ex officio, sem indenização à União Federal.

O CHEFE DO DEPARTAMENTO-GERAL DO PESSOAL, no uso da delegação de competência que lhe confere o art. 2º, inciso III, alínea "e" da Portaria nº 1.700 – Cmt Ex, de 8 de dezembro de 2017, em conformidade com as prescrições estabelecidas sobre o assunto, no art. 142, § 3º, incisos VI e VII, da Constituição Federal; art. 115, inciso II, art. 119 e art. 120, inciso I, da Lei nº 6.880, de 9 de dezembro de 1980; e art. 4º, inciso II, e art. 5º, inciso II, da Portaria – DGP/C Ex nº 411, de 29 de setembro de 2022, resolve

DEMITIR,

ex officio, do serviço do Exército, sem indenização à União Federal, o Cel QMB R/1 (020441962-6) JÚLIO CÉSAR PINHEIRO CHAVES, por ter sido declarado indigno para o oficialato, com a consequente perda de seu posto e de sua patente, por decisão do Superior Tribunal Militar, proferida nos autos da Representação para Declaração de Indignidade/Incompatibilidade nº 7000929-23.2020.7.00.0000, transitada em julgado, em 1º de dezembro de 2022.

SECRETARIA-GERAL DO EXÉRCITO

PORTARIA – SGEx/C Ex Nº 032, DE 26 DE JANEIRO DE 2023

Concessão de Medalha Corpo de Tropa com Passador de Bronze.

O SECRETÁRIO-GERAL DO EXÉRCITO, no uso da competência que lhe é conferida pelo inciso I, do art. 24, da Portaria do Comandante do Exército nº 1.552, de 28 de outubro de 2015, combinado com a alínea "a", do inciso XVII, do art. 1º, da Portaria do Comandante do Exército nº 1.700, de 8 de dezembro de 2017, resolve

CONCEDER

a Medalha Corpo de Tropa com Passador de Bronze, nos termos do Decreto nº 5.166, de 3 de agosto de 2004, aos militares abaixo relacionados, pelos bons serviços prestados em organizações militares de corpo de tropa do Exército Brasileiro, durante mais de dez anos, nas condições exigidas pelas Normas para a Concessão da Medalha Corpo de Tropa, aprovadas pela Portaria do Comandante do Exército nº 1.552, de 28 de outubro de 2015:

Posto/Grad Arma/Q/Sv	Identidade	Nome	OM Proponente
Cap Cav	010084015-6	GABRIEL TURRI DE MIRANDA	1º B Av Ex
1º Sgt Eng	040030725-2	EUDES LOPES MIRANDA	16º B Log
2º Sgt MB	030375865-0	EDUARDO DA SILVA CAMPELLO	33º BI Mec
2º Sgt Inf	040155945-5	FERNANDO TACONI RIBEIRO	59º BI Mtz

Posto/Grad Arma/Q/Sv	Identidade	Nome	OM Proponente
2º Sgt Cav	040266435-3	FILIPE ALVES DA SILVA	12º RC Mec
2º Sgt Cav	040266565-7	GLAUBER FEITOSA SANTOS	Cia C CMNE
2º Sgt Cav	030086685-2	JORGE HENRIQUE ALVES PAZ	3º RC Mec
2º Sgt MB	070181915-3	LEANDRO VIANA LINS	7ª Cia Com
2º Sgt Av Mnt	022104584-2	MARIO HENRIQUE BLANES PEOTTA	B Mnt Sup Av Ex
2º Sgt Cav	040267905-4	WILIAN COSTA OLIVEIRA	6º Esqd C Mec

PORTARIA – SGEx/C Ex Nº 033, DE 26 DE JANEIRO DE 2023

Concessão de Medalha Corpo de Tropa com Passador de Prata.

O SECRETÁRIO-GERAL DO EXÉRCITO, no uso da competência que lhe é conferida pelo inciso I, do art. 24, da Portaria do Comandante do Exército nº 1.552, de 28 de outubro de 2015, combinado com a alínea "a", do inciso XVII, do art. 1º, da Portaria do Comandante do Exército nº 1.700, de 8 de dezembro de 2017, resolve

CONCEDER

a Medalha Corpo de Tropa com Passador de Prata, nos termos do Decreto nº 5.166, de 3 de agosto de 2004, aos militares abaixo relacionados, pelos bons serviços prestados em organizações militares de corpo de tropa do Exército Brasileiro, durante mais de quinze anos, nas condições exigidas pelas Normas para a Concessão da Medalha Corpo de Tropa, aprovadas pela Portaria do Comandante do Exército nº 1.552, de 28 de outubro de 2015:

Posto/Grad Arma/Q/Sv	Identidade	Nome	OM Proponente
Maj Inf	013178034-8	JÚNYOR FERNANDES DE SOUZA	B Adm Ap/5ª RM
S Ten Com	011403904-3	SAMUEL NASCIMENTO DA SILVA	17º B Fron
1º Sgt Av Mnt	021723224-8	ELTON DE ALMEIDA SAMPAIO	B Mnt Sup Av Ex
2º Sgt Com	040039255-1	CASSIANO PEREIRA TRINDADE	1º Btl DQBRN
2º Sgt Inf	040044485-7	ISRAEL PAULO DOS SANTOS	44º BI Mtz

PORTARIA – SGEx/C Ex Nº 034, DE 26 DE JANEIRO DE 2023

Concessão de Medalha Corpo de Tropa com Passador de Ouro.

O SECRETÁRIO-GERAL DO EXÉRCITO, no uso da competência que lhe é conferida pelo inciso I, do art. 24, da Portaria do Comandante do Exército nº 1.552, de 28 de outubro de 2015, combinado com a alínea "a", do inciso XVII, do art. 1º, da Portaria do Comandante do Exército nº 1.700, de 8 de dezembro de 2017, resolve

CONCEDER

a Medalha Corpo de Tropa com Passador de Ouro, nos termos do Decreto nº 5.166, de 3 de agosto de 2004, aos militares abaixo relacionados, pelos bons serviços prestados em organizações militares de corpo de tropa do Exército Brasileiro, durante mais de vinte anos, nas condições exigidas pelas Normas para a Concessão da Medalha Corpo de Tropa, aprovadas pela Portaria do Comandante do Exército nº 1.552, de 28 de outubro de 2015:

Posto/Grad Arma/Q/Sv	Identidade	Nome	OM Proponente
Cel Inf	127533003-1	ALBERTO DE AGUIAR CORRÊA	Cmdo 3ª RM
Cel Cav	118276363-9	ANTONIO AUGUSTO BARBOZA MACHADO	Cmdo 2ª Bda C Mec
Cel Inf	076278163-1	FRANZ ROMMEL FRANCA DO NASCIMENTO	Cmdo 5ª RM
Ten Cel Inf	127539513-3	JULIO CESAR AUGUSTO ROMÃO FARIA DE SOUZA	Cmdo 5ª Bda C Bld
Ten Cel Inf	011399684-7	KARL NUNES DIAS	71º BI Mtz
S Ten Sau	011463444-7	EVERALDO IBIAPINA ALVARENGA	Cmdo 10ª RM
S Ten MB	013070174-1	JORGE DA COSTA OLIVEIRA	Cia C 22ª Bda Inf Sl
S Ten Mnt Com	013010064-7	SANDRO AUGUSTO RODRIGUES	Cia C 18ª Bda Inf Pantanal
1º Sgt Av Mnt	021680774-3	ANTONIO MARCOS TORRES	1º B Av Ex
1º Sgt Mnt Com	011534154-7	DANIEL DE SOUZA MARCELLO	5º B Log
1º Sgt Av Mnt	021680944-2	DIEGO GUSTAVO MARQUES SILVA	1º B Av Ex
1º Sgt Com	043520764-2	EDUARDO ANDRÉ DA SILVA	C Fron Juruá/61º BIS
1º Sgt Inf	043519764-5	GIVANILDO TAVARES	2º B Av Ex
1º Sgt Mus	031827874-4	JAIR CHAGAS LIBEIRO	Cia C 15ª Bda Inf Mec
1º Sgt Com	043521454-9	PAULO GILBERTO DOS SANTOS DOMINGUES	11ª Cia Com Mec
1º Sgt Av Mnt	021680854-3	RENATO ALEXANDRE BARBOSA MONTEMOR	1º B Av Ex

PORTARIA – SGEx/C Ex Nº 035, DE 26 DE JANEIRO DE 2023

Concessão de Medalha de Serviço Amazônico com Passador de Bronze.

O SECRETÁRIO-GERAL DO EXÉRCITO, no uso da competência que lhe é conferida pelo inciso I, do art. 27, da Portaria do Comandante do Exército nº 1.550, de 28 de outubro de 2015, combinado com a alínea "a", do inciso XVII, do art. 1º, da Portaria do Comandante do Exército nº 1.700, de 8 de dezembro de 2017, resolve

CONCEDER

a Medalha de Serviço Amazônico com Passador de Bronze, nos termos do Decreto nº 4.622, de 21 de março de 2003, aos militares abaixo relacionados, pelos relevantes serviços prestados em organizações militares de área amazônica, nas condições exigidas pelas Normas para a Concessão da Medalha de Serviço Amazônico, aprovadas pela Portaria do Comandante do Exército nº 1.632, de 12 de novembro de 2021:

Posto/Grad Arma/Q/Sv	Identidade	Nome	OM Proponente
Cap Int	070004835-8	VICTOR GREGORIO DE GÓES	Cmdo AD/1
1º Ten QCO	011869705-1	LEONARDO MARTINS MOREIRA	Cmdo 8ª RM
1º Ten Tmpr	120678217-7	LIGIA TAVARES DA SILVA	4º B Av Ex
1º Ten Tmpr	120608587-8	OSCAR MATOS NETO	4º B Av Ex
1º Ten Inf	020229457-5	THIAGO RODRIGUES PIMENTEL DE PAIVA	7º BPE
2º Ten Tmpr	040424137-4	MARCO ANTONIO LIMA DE OLIVEIRA	44º BI Mtz
1º Sgt Av Mnt	021689444-4	FRANCISCO ALVES DA SILVA MARCELINO	4º B Av Ex
1º Sgt Eng	040042315-8	RICARDO ANDRADE BORGES	6ª Cia E Cmb Sl
1º Sgt Inf	040014895-3	RODRIGO ALVES DE SOUZA	C Fron Jauru/66º BI Mtz
2º Sgt Inf	040081345-7	DIOGO QUEIROZ DE PONTES	CIGS
2º Sgt Inf	070086897-9	RENAN FERNANDES RAMOS	1º B F Esp

Posto/Grad Arma/Q/Sv	Identidade	Nome	OM Proponente
2º Sgt Topo	011477665-1	RENAN VASCONCELOS PENA	5º CGEO
3º Sgt Tmpr	090621517-3	DALMA PAES PEREIRA	44º BI Mtz
3º Sgt MB	040128067-2	JANDER ANTONIO DE SOUZA VIEIRA	23º B Log Sl
3º Sgt Tmpr	120887517-7	JOANICE MAGALHÃES FIGUEIREDO BRASIL	4º B Av Ex
3º Sgt MB	080107907-0	PEDRO ARRUDA CÂMARA CARRAIO	EsACosAAe
3º Sgt Tmpr	080329567-4	TADEU PEREIRA DO NASCIMENTO	15ª Cia PE

PORTARIA – SGEx/C Ex Nº 036, DE 26 DE JANEIRO DE 2023

Concessão de Medalha de Serviço Amazônico com Passador de Prata.

O SECRETÁRIO-GERAL DO EXÉRCITO, no uso da competência que lhe é conferida pelo inciso I, do art. 27, da Portaria do Comandante do Exército nº 1.550, de 28 de outubro de 2015, combinado com a alínea "a", do inciso XVII, do art. 1º, da Portaria do Comandante do Exército nº 1.700, de 8 de dezembro de 2017, resolve

CONCEDER

a Medalha de Serviço Amazônico com Passador de Prata, nos termos do Decreto nº 4.622, de 21 de março de 2003, aos militares abaixo relacionados, pelos relevantes serviços prestados em organizações militares de área amazônica, nas condições exigidas pelas Normas para a Concessão da Medalha de Serviço Amazônico, aprovadas pela Portaria do Comandante do Exército nº 1.632, de 12 de novembro de 2021:

Posto/Grad Arma/Q/Sv	Identidade	Nome	OM Proponente
Cel Inf	076278163-1	FRANZ ROMMEL FRANCA DO NASCIMENTO	Cmdo 5ª RM
Cel Eng	018755093-4	MARCOS AURELIO DE OLIVEIRA RAMOS JUNIOR	Cmdo 1º Gpt E
Cel Inf	011103244-7	MARCUS PAULO PESSOA PACHECO	CMBel
Ten Cel Int	011397164-2	ANDERSON SIQUEIRA DA SILVA	CECMA
Ten Cel Int	011399654-0	JÚLIO CÉSAR DE ALMEIDA	CECMA
1º Ten QAO	019681153-3	MÁRCIO LUÍS CORREIA DUARTE	H Gu Porto Velho
2º Ten QAO	031790214-6	JULIO CESAR FABRICIO STAUDT	Cia C 17ª Bda Inf Sl
S Ten MB	013070174-1	JORGE DA COSTA OLIVEIRA	Cia C 22ª Bda Inf Sl
S Ten Com	033232844-2	LUCIANO SILVEIRA MARTINI	Cia C 12ª RM
1º Sgt Com	043521424-2	PAULO CESAR DE OLIVEIRA RODRIGUES	Cia C 22ª Bda Inf Sl
1º Sgt MB	010075685-7	PAULO HENRIQUE LIDIO DA SILVA	Cia C 22ª Bda Inf Sl
3º Sgt Av Mnt	050530027-7	DANILO DA SILVA BORGES JÚNIOR	4º B Av Ex
3º Sgt Tmpr	080329427-1	JAIRO DO NASCIMENTO MONTEIRO	15ª Cia PE
3º Sgt Inf	040122347-4	LUCAS TADEU GAMA MOREIRA	1º B F Esp
3º Sgt Av Mnt	070492477-8	PEDRO HENRIQUE DA CUNHA DO NASCIMENTO	4º B Av Ex
3º Sgt Av Mnt	050133817-2	THAYNAN NEGRÃO DE BARROS	4º B Av Ex

PORTARIA – SGEx/C Ex Nº 037, DE 26 DE JANEIRO DE 2023

Concessão de Medalha de Serviço Amazônico com Passador de Ouro.

O SECRETÁRIO-GERAL DO EXÉRCITO, no uso da competência que lhe é conferida pelo inciso I, do art. 27, da Portaria do Comandante do Exército nº 1.550, de 28 de outubro de 2015, combinado com a alínea "a", do inciso XVII, do art. 1º, da Portaria do Comandante do Exército nº 1.700, de 8 de dezembro de 2017, resolve

CONCEDER

a Medalha de Serviço Amazônico com Passador de Ouro, nos termos do Decreto nº 4.622, de 21 de março de 2003, aos militares abaixo relacionados, pelos relevantes serviços prestados em organizações militares de área amazônica, nas condições exigidas pelas Normas para a Concessão da Medalha de Serviço Amazônico, aprovadas pela Portaria do Comandante do Exército nº 1.632, de 12 de novembro de 2021:

Posto/Grad Arma/Q/Sv	Identidade	Nome	OM Proponente
Cel Inf	020474144-1	FABIO GOMES BARBOSA	Cmdo 13ª Bda Inf Mtz
S Ten Inf	043441204-5	SILVERINO SOBREIRA	H Ge Belém

PORTARIA – SGEx/C Ex Nº 038, DE 26 DE JANEIRO DE 2023

Concessão de Medalha Militar de Bronze com Passador de Bronze.

O SECRETÁRIO-GERAL DO EXÉRCITO, no uso da competência que lhe é conferida pelo art. 12, da Portaria do Comandante do Exército nº 1.548, de 28 de outubro de 2015, combinado com a alínea "a", do inciso XVII, do art. 1º, da Portaria do Comandante do Exército nº 1.700, de 8 de dezembro de 2017, resolve

CONCEDER

a Medalha Militar de Bronze com Passador de Bronze, nos termos do Decreto nº 4.238, de 15 de novembro de 1901, regulamentado pelo Decreto nº 39.207, de 22 de maio de 1956, e com a redação dada pelo Decreto nº 70.751, de 23 de junho de 1972, aos militares abaixo relacionados, por terem completado dez anos de bons serviços, nas condições exigidas pelas Normas para Concessão da Medalha Militar, aprovadas pela Portaria do Comandante do Exército nº 1.548, de 28 de outubro de 2015:

Posto/Grad Arma/Q/Sv	Identidade	Nome	Término do Decênio	OM Proponente
Cap Inf	022078464-9	MARCO ANTONIO CAVANI VASCONCELOS DE OLIVEIRA	28 FEV 21	Cmdo 15ª Bda Inf Mec
Cap Eng	082849074-8	PEDRO HENRIQUE ORTIZ LACÔRTE MORAIS	8 FEV 21	B Ap Op Esp
Cap Inf	033440544-6	RAYNER DE SOUZA AFONSO	3 FEV 20	B Ap Op Esp
Cap QEM	114007134-9	VICTOR AUGUSTO ALCÂNTARA DA CRUZ	6 FEV 17	CCOMGEX
2º Sgt Inf	040001767-9	BRUNO BATISTA SOARES	15 JUL 20	B Ap Op Esp
2º Sgt MB	030375865-0	EDUARDO DA SILVA CAMPELLO	10 JUN 19	33º BI Mec
2º Sgt MB	040060407-0	FLÁVIO COSTA SILVA SANTOS	27 ABR 22	16º RC Mec
2º Sgt Sau	010315867-1	FLÁVIO RONDYNELLI EVANGELISTA RIBEIRO	17 MAIO 22	41º BI Mtz
2º Sgt Inf	030299895-0	GUILHERME MARTINS REMEDI FARIAS	27 ABR 22	1º B Op Psc
2º Sgt Inf	093889574-5	JOSÉ ROBSON DA COSTA MOURA	2 MAIO 19	Cia C 3ª Bda Inf Mtz
2º Sgt Int	070086977-9	ORLANDO FALCONE DE OLIVEIRA NETO	27 ABR 22	16º RC Mec
2º Sgt Com	040060687-7	RAFAEL DOMINGOS NASCIMENTO	4 MAIO 22	Cia C CMA

Posto/Grad Arma/Q/Sv	Identidade	Nome	Término do Decênio	OM Proponente
3º Sgt MB	010197767-6	JORGE ALBERTO NATIVIDADE JUNIOR	25 MAR 22	10º GAC Sl
3º Sgt MB	110738517-9	SAVÉRIO JOSÉ CIAPPINA	6 MAIO 22	PMB

PORTARIA – SGEx/C Ex Nº 039, DE 26 DE JANEIRO DE 2023

Concessão de Medalha Militar de Prata com Passador de Prata.

O SECRETÁRIO-GERAL DO EXÉRCITO, no uso da competência que lhe é conferida pelo art. 12, da Portaria do Comandante do Exército nº 1.548, de 28 de outubro de 2015, combinado com a alínea "a", do inciso XVII, do art. 1º, da Portaria do Comandante do Exército nº 1.700, de 8 de dezembro de 2017, resolve

CONCEDER

a Medalha Militar de Prata com Passador de Prata, nos termos do Decreto nº 4.238, de 15 de novembro de 1901, regulamentado pelo Decreto nº 39.207, de 22 de maio de 1956, e com a redação dada pelo Decreto nº 70.751, de 23 de junho de 1972, aos militares abaixo relacionados, por terem completado vinte anos de bons serviços, nas condições exigidas pelas Normas para Concessão da Medalha Militar, aprovadas pela Portaria do Comandante do Exército nº 1.548, de 28 de outubro de 2015:

Posto/Grad Arma/Q/Sv	Identidade	Nome	Término do Decênio	OM Proponente
S Ten Inf	043476794-3	CLEITON TORRES	10 MAR 18	PMB
S Ten Art	043496804-6	VALÉRIO GRACO DANTAS DE SOUSA	16 DEZ 20	18º GAC
1º Sgt Inf	043534514-5	ALUÍZIO ANTONIO PEREIRA LIMA JÚNIOR	1º MAIO 21	Cia C 3ª Bda Inf Mtz
1º Sgt Inf	040012665-2	ANIVAN ARDAKI DA SILVA ALVES	19 JAN 23	DGP
1º Sgt Inf	040024925-6	CARLOS MAGNO MELADO TAVARES	5 AGO 20	PMB
1º Sgt Art	043537094-5	DIEGO RIBEIRO FERREIRA SERPA	29 JAN 22	IME
1º Sgt Com	043521454-9	PAULO GILBERTO DOS SANTOS DOMINGUES	7 FEV 21	11ª Cia Com Mec

PORTARIA – SGEx/C Ex Nº 040, DE 26 DE JANEIRO DE 2023

Concessão de Medalha Militar de Ouro com Passador de Ouro.

O SECRETÁRIO-GERAL DO EXÉRCITO, no uso da competência que lhe é conferida pelo art. 12, da Portaria do Comandante do Exército nº 1.548, de 28 de outubro de 2015, combinado com a alínea "a", do inciso XVII, do art. 1º, da Portaria do Comandante do Exército nº 1.700, de 8 de dezembro de 2017, resolve

CONCEDER

a Medalha Militar de Ouro com Passador de Ouro, nos termos do Decreto nº 4.238, de 15 de novembro de 1901, regulamentado pelo Decreto nº 39.207, de 22 de maio de 1956, e com a redação dada pelo Decreto nº 70.751, de 23 de junho de 1972, aos militares abaixo relacionados, por terem completado trinta anos de bons serviços, nas condições exigidas pelas Normas para Concessão da Medalha Militar, aprovadas pela Portaria do Comandante do Exército nº 1.548, de 28 de outubro de 2015:

Posto/Grad Arma/Q/Sv	Identidade	Nome	Término do Decênio	OM Proponente
1º Ten QAO	019681113-7	MARCILON SANTANA RIBEIRO	24 JAN 23	HCE

Posto/Grad Arma/Q/Sv	Identidade	Nome	Término do Decênio	OM Proponente
1º Ten QAO	062316484-5	MARCOS MARCELO DOS SANTOS	25 JAN 22	CIAvEx
1º Ten QAO	018748493-6	PATRICK OLSSON BERTELLE	24 JAN 23	28º BIL
1º Ten QAO	062331134-7	PAULO CESAR SALGADO DA SILVA	24 JAN 23	D Cont
2º Ten QAO	042043844-2	FABRÍCIO TAVARES FREIRE	24 JAN 23	DETMil
S Ten Com	043473774-8	HUMBERTO EDUARDO DOS SANTOS	3 JAN 23	7ª Cia Com
S Ten Eng	042017594-5	MAURO MONTEIRO SOARES	24 JAN 23	3ª Cia E Mec
1º Sgt Mus	031827874-4	JAIR CHAGAS LIBEIRO	14 FEV 22	Cia C 15ª Bda Inf Mec
2º Sgt QE	127582123-7	ABRAÃO LINCOLN RAMOS DA SILVA	26 JAN 21	Cia C CMA
2º Sgt QE	030962274-4	VILMAR RODRIGUES	28 JAN 20	Cia C CMA

4ª PARTE
JUSTIÇA E DISCIPLINA

Sem alteração.

Gen Div CARLOS DUARTE PONTUAL DE LEMOS
Secretário-Geral do Exército