Boletim do Exército

MINISTÉRIO DA DEFESA
EXÉRCITO BRASILEIRO
SECRETARIA-GERAL DO EXÉRCITO

Nº 36/2023

Brasília-DF, 6 de setembro de 2023.

BOLETIM DO EXÉRCITO
Nº 36/2023
Brasília-DF, 6 de setembro de 2023

ÍNDICE

1ª PARTE
LEIS E DECRETOS

ATOS DO PODER LEGISLATIVO

LEI Nº 14.663, DE 28 DE AGOSTO DE 2023

Define o valor do salário mínimo a partir de 1º de maio de 2023; estabelece a política de valorização permanente do salário mínimo a vigorar a partir de 1º de janeiro de 2024; e altera os valores da tabela mensal do Imposto sobre a Renda da Pessoa Física de que trata o art. 1º da Lei nº 11.482, de 31 de maio de 2007, e os valores de dedução previstos no art. 4º da Lei nº 9.250, de 26 de dezembro de 1995.....11

ATOS DO PODER EXECUTIVO

DECRETO Nº 11.676, DE 30 DE AGOSTO DE 2023

Aprova a Estrutura Regimental e o Quadro Demonstrativo dos Cargos em Comissão, das Funções de Confiança e das Gratificações do Gabinete de Segurança Institucional da Presidência da República, e remaneja e transforma cargos em comissão, funções de confiança e gratificações.....11

2ª PARTE
ATOS ADMINISTRATIVOS

MINISTÉRIO DA DEFESA

INSTRUÇÃO NORMATIVA EMCFA-MD Nº 13, DE 17 DE AGOSTO DE 2023

Institui, no âmbito da Chefia de Logística e Mobilização – CHELOG do Estado-Maior Conjunto das Forças Armadas, o Conselho de Saúde Operacional (ConSOp) e o Comitê Técnico de Saúde Operacional das Forças Armadas (CoTeSOp).....12

ESTADO-MAIOR DO EXÉRCITO

PORTARIA – EME/C Ex Nº 1.134, DE 30 DE AGOSTO DE 2023

Constitui comissão para desenvolver e fiscalizar a condução do processo de alienação patrimonial e cessão de uso do imóvel DF 11-0221 e DF 11-0222.....12

PORTARIA – EME/C Ex Nº 1.135, DE 31 DE AGOSTO DE 2023

Aprova a Diretriz de Gestão Documental do Exército Brasileiro (EB20-D-02.015), 1ª Edição.....15

DEPARTAMENTO DE EDUCAÇÃO E CULTURA DO EXÉRCITO,

PORTARIA – DECEx/C Ex Nº 266, DE 18 DE AGOSTO DE 2023

Aprova e classifica a Obra Musical Militar (OMusMil) para adoção pelo Exército Brasileiro: Dobrado Um Século de Blindados no Brasil.....16

PORTARIA – DECEx/C Ex Nº 315, DE 23 DE AGOSTO DE 2023

Altera a Portaria – DECEx/C Ex nº 068, de 16 de fevereiro de 2023, que aprovou as Necessidades de Conhecimentos Específicos da Linha de Ensino Militar Bélico, de Saúde e Complementar **stricto sensu** para o ano de 2024, do Plano de Cursos e Estágios em Estabelecimentos de Ensino Civis Nacionais (PCE-EECN).....17

DEPARTAMENTO DE ENGENHARIA E CONSTRUÇÃO

PORTARIA – DEC/C Ex Nº 073, DE 24 DE AGOSTO DE 2023
Aprova o Regimento Interno da Diretoria de Material de Engenharia (EB50-RI-06.001), 1ª Edição, 2023.....19

DEPARTAMENTO DE CIÊNCIA E TECNOLOGIA

PORTARIA – DCT/C Ex Nº 052, DE 31 DE AGOSTO DE 2020
Delega competência para a prática de ato administrativo.....19

3ª PARTE
ATOS DE PESSOAL

MINISTÉRIO DA DEFESA

PORTARIA SEPESD/SG-MD Nº 4.302, DE 23 DE AGOSTO DE 2023
Designação para missão no exterior.....20
PORTARIA SEPESD/SG-MD Nº 4.330, DE 25 DE AGOSTO DE 2023
Designação para missão no exterior.....20
PORTARIA EMCFA-MD Nº 4.351, DE 28 DE AGOSTO DE 2023
Retificação.....21
PORTARIA EMCFA-MD Nº 4.359, DE 28 DE AGOSTO DE 2023
Retificação.....21
PORTARIA SEORI/SG-MD Nº 4.366, DE 28 DE AGOSTO DE 2023
Dispensa de ficar à disposição da Administração Central do Ministério da Defesa.....22
PORTARIA EMCFA-MD Nº 4.367, DE 28 DE AGOSTO DE 2023
Torna sem efeito a publicação no DOU.....22
PORTARIA EMCFA-MD Nº 4.393, DE 29 DE AGOSTO DE 2023
Designação para missão no exterior.....23

COMANDANTE DO EXÉRCITO

PORTARIA – C Ex Nº 1.101, DE 10 DE AGOSTO DE 2023
Designação para viagem de serviço ao exterior.....23
PORTARIA – C Ex Nº 1.105, DE 10 DE AGOSTO DE 2023
Designação para viagem de serviço ao exterior.....24
PORTARIA – C Ex Nº 1.108, DE 14 DE AGOSTO DE 2023
Designação para viagem de serviço ao exterior.....24
PORTARIA – C Ex Nº 1.109, DE 14 DE AGOSTO DE 2023
Designação para viagem de serviço ao exterior.....25
PORTARIA – C Ex Nº 1.111, DE 14 DE AGOSTO DE 2023
Designação para viagem de serviço ao exterior.....25
PORTARIA – C Ex Nº 1.113, DE 14 DE AGOSTO DE 2023
Designação para viagem de serviço ao exterior.....26
PORTARIA – C Ex Nº 1.114, DE 14 DE AGOSTO DE 2023
Designação para viagem de serviço ao exterior.....26
PORTARIA – C Ex Nº 1.115, DE 14 DE AGOSTO DE 2023
Designação para viagem de serviço ao exterior.....27
PORTARIA – C Ex Nº 1.116, DE 14 DE AGOSTO DE 2023
Designação para viagem de serviço ao exterior.....27
PORTARIA – C Ex Nº 1.117, DE 14 DE AGOSTO DE 2023
Designação para viagem de serviço ao exterior.....28

PORTARIA – C Ex Nº 1.118, DE 14 DE AGOSTO DE 2023
Retificação....28
PORTARIA – C Ex Nº 1.124, DE 15 DE AGOSTO DE 2023
Designação para viagem de serviço ao exterior....28
PORTARIA – C Ex Nº 1.125, DE 15 DE AGOSTO DE 2023
Designação para viagem de serviço ao exterior....29
PORTARIA – C Ex Nº 1.126, DE 15 DE AGOSTO DE 2023
Designação para viagem de serviço ao exterior....29
PORTARIA – C Ex Nº 1.127, DE 15 DE AGOSTO DE 2023
Designação para viagem de serviço ao exterior....30
PORTARIA – C Ex Nº 1.132, DE 15 DE AGOSTO DE 2023
Designação para viagem de serviço ao exterior....30
PORTARIA – C Ex Nº 1.134, DE 15 DE AGOSTO DE 2023
Homologação de viagem ao exterior....31
PORTARIA – C Ex Nº 1.135, DE 15 DE AGOSTO DE 2023
Designação para viagem de serviço ao exterior....31
PORTARIA – C Ex Nº 1.136, DE 15 DE AGOSTO DE 2023
Designação para viagem de serviço ao exterior....32
PORTARIA – C Ex Nº 1.137, DE 16 DE AGOSTO DE 2023
Homologação de viagem ao exterior....32
PORTARIA – C Ex Nº 1.138, DE 16 DE AGOSTO DE 2023
Homologação de viagem ao exterior....33
PORTARIA – C Ex Nº 1.139, DE 16 DE AGOSTO DE 2023
Designação para viagem de serviço ao exterior....33
PORTARIA – C Ex Nº 1.140, DE 16 DE AGOSTO DE 2023
Designação para viagem de serviço ao exterior....34
PORTARIA – C Ex Nº 1.141, DE 16 DE AGOSTO DE 2023
Designação para viagem de serviço ao exterior....34
PORTARIA – C Ex Nº 1.142, DE 16 DE AGOSTO DE 2023
Designação para viagem de serviço ao exterior....35
PORTARIA – C Ex Nº 1.143, DE 16 DE AGOSTO DE 2023
Designação para viagem de serviço ao exterior....35
PORTARIA – C Ex Nº 1.149, DE 16 DE AGOSTO DE 2023
Designação para viagem de serviço ao exterior....36
PORTARIA – C Ex Nº 1.153, DE 16 DE AGOSTO DE 2023
Designação para viagem de serviço ao exterior....36
PORTARIA – C Ex Nº 1.154, DE 16 DE AGOSTO DE 2023
Designação para viagem de serviço ao exterior....37
PORTARIA – C Ex Nº 1.155, DE 16 DE AGOSTO DE 2023
Designação para viagem de serviço ao exterior....37
PORTARIA – C Ex Nº 1.156, DE 17 DE AGOSTO DE 2023
Designação para viagem de serviço ao exterior....38
PORTARIA – C Ex Nº 1.157, DE 17 DE AGOSTO DE 2023
Designação para viagem de serviço ao exterior....38
PORTARIA – C Ex Nº 1.158, DE 17 DE AGOSTO DE 2023
Homologação de viagem ao exterior....39
PORTARIA – C Ex Nº 1.159, DE 17 DE AGOSTO DE 2023
Designação para viagem de serviço ao exterior....39

PORTARIA – C Ex Nº 1.160, DE 17 DE AGOSTO DE 2023
Designação para viagem de serviço ao exterior....40
PORTARIA – C Ex Nº 1.161, DE 17 DE AGOSTO DE 2023
Designação para viagem de serviço ao exterior....40
PORTARIA – C Ex Nº 1.162, DE 17 DE AGOSTO DE 2023
Designação para viagem de serviço ao exterior....41
PORTARIA – C Ex Nº 1.163, DE 17 DE AGOSTO DE 2023
Designação para viagem de serviço ao exterior....41
PORTARIA – C Ex Nº 1.164, DE 17 DE AGOSTO DE 2023
Designação para viagem de serviço ao exterior....42
PORTARIA – C Ex Nº 1.166, DE 17 DE AGOSTO DE 2023
Designação para viagem de serviço ao exterior....42
PORTARIA – C Ex Nº 1.171, DE 17 DE AGOSTO DE 2023
Designação para viagem de serviço ao exterior....43
PORTARIA – C Ex Nº 1.172, DE 17 DE AGOSTO DE 2023
Designação para viagem de serviço ao exterior....43
PORTARIA – C Ex Nº 1.173, DE 17 DE AGOSTO DE 2023
Designação para viagem de serviço ao exterior....44
PORTARIA – C Ex Nº 1.174, DE 18 DE AGOSTO DE 2023
Designação para viagem de serviço ao exterior....44
PORTARIA – C Ex Nº 1.175, DE 18 DE AGOSTO DE 2023
Designação para viagem de serviço ao exterior....45
PORTARIA – C Ex Nº 1.176, DE 18 DE AGOSTO DE 2023
Designação para viagem de serviço ao exterior....45
PORTARIA – C Ex Nº 1.177, DE 21 DE AGOSTO DE 2023
Designação para viagem de serviço ao exterior....46
PORTARIA – C Ex Nº 1.178, DE 21 DE AGOSTO DE 2023
Designação para viagem de serviço ao exterior....46
PORTARIA – C Ex Nº 1.179, DE 21 DE AGOSTO DE 2023
Designação para viagem de serviço ao exterior....47
PORTARIA – C Ex Nº 1.180, DE 21 DE AGOSTO DE 2023
Designação para viagem de serviço ao exterior....47
PORTARIA – C Ex Nº 1.181, DE 21 DE AGOSTO DE 2023
Designação para viagem de serviço ao exterior....48
PORTARIA – C Ex Nº 1.182, DE 21 DE AGOSTO DE 2023
Designação para viagem de serviço ao exterior....48
PORTARIA – C Ex Nº 1.183, DE 21 DE AGOSTO DE 2023
Designação para viagem de serviço ao exterior....49
PORTARIA – C Ex Nº 1.184, DE 21 DE AGOSTO DE 2023
Designação para viagem de serviço ao exterior....49
PORTARIA – C Ex Nº 1.185, DE 21 DE AGOSTO DE 2023
Designação para viagem de serviço ao exterior....50
PORTARIA – C Ex Nº 1.186, DE 21 DE AGOSTO DE 2023
Designação para viagem de serviço ao exterior....50
PORTARIA – C Ex Nº 1.187, DE 21 DE AGOSTO DE 2023
Designação para viagem de serviço ao exterior....51
PORTARIA – C Ex Nº 1.188, DE 21 DE AGOSTO DE 2023
Designação para viagem de serviço ao exterior....51

PORTARIA – C Ex Nº 1.189, DE 21 DE AGOSTO DE 2023
Designação para viagem de serviço ao exterior....52
PORTARIA – C Ex Nº 1.190, DE 21 DE AGOSTO DE 2023
Designação para viagem de serviço ao exterior....52
PORTARIA – C Ex Nº 1.191, DE 21 DE AGOSTO DE 2023
Designação para viagem de serviço ao exterior....53
PORTARIA – C Ex Nº 1.192, DE 21 DE AGOSTO DE 2023
Designação para viagem de serviço ao exterior....53
PORTARIA – C Ex Nº 1.193, DE 21 DE AGOSTO DE 2023
Designação para viagem de serviço ao exterior....54
PORTARIA – C Ex Nº 1.194, DE 21 DE AGOSTO DE 2023
Designação para viagem de serviço ao exterior....54
PORTARIA – C Ex Nº 1.195, DE 21 DE AGOSTO DE 2023
Designação para viagem de serviço ao exterior....55
PORTARIA – C Ex Nº 1.196, DE 21 DE AGOSTO DE 2023
Exoneração e nomeação de Oficial de Ligação junto ao Departamento de Doutrina e Instrução (TRADOC) do Exército dos Estados Unidos da América....55
PORTARIA – C Ex Nº 1.197, DE 21 DE AGOSTO DE 2023
Nomeação de militar....56
PORTARIA – C Ex Nº 1.198, DE 21 DE AGOSTO DE 2023
Revogação de nomeação....56
PORTARIA – C Ex Nº 1.199, DE 21 DE AGOSTO DE 2023
Designação para viagem de serviço ao exterior....56
PORTARIA – C Ex Nº 1.200, DE 21 DE AGOSTO DE 2023
Designação para viagem de serviço ao exterior....57
PORTARIA – C Ex Nº 1.201, DE 21 DE AGOSTO DE 2023
Designação para viagem de serviço ao exterior....57
PORTARIA – C Ex Nº 1.203, DE 21 DE AGOSTO DE 2023
Designação para viagem de serviço ao exterior....58
PORTARIA – C Ex Nº 1.204, DE 21 DE AGOSTO DE 2023
Designação para viagem de serviço ao exterior....58
PORTARIA – C Ex Nº 1.205, DE 21 DE AGOSTO DE 2023
Designação para viagem de serviço ao exterior....59
PORTARIA – C Ex Nº 1.207, DE 21 DE AGOSTO DE 2023
Designação para viagem de serviço ao exterior....59
PORTARIA – C Ex Nº 1.208, DE 21 DE AGOSTO DE 2023
Designação para viagem de serviço ao exterior....60
PORTARIA – C Ex Nº 1.209, DE 21 DE AGOSTO DE 2023
Designação para viagem de serviço ao exterior....60
PORTARIA – C Ex Nº 1.210, DE 21 DE AGOSTO DE 2023
Designação para viagem de serviço ao exterior....61
PORTARIA – C Ex Nº 1.211, DE 21 DE AGOSTO DE 2023
Designação para viagem de serviço ao exterior....61
PORTARIA – C Ex Nº 1.212, DE 22 DE AGOSTO DE 2023
Designação de militar....62
PORTARIA – C Ex Nº 1.213, DE 22 DE AGOSTO DE 2023
Designação para viagem de serviço ao exterior....62
PORTARIA – C Ex Nº 1.214, DE 22 DE AGOSTO DE 2023
Designação de militar....62

PORTARIA – C Ex Nº 1.215, DE 22 DE AGOSTO DE 2023
Nomeação de militar....63
PORTARIA – C Ex Nº 1.216, DE 22 DE AGOSTO DE 2023
Designação para viagem de serviço ao exterior....63
PORTARIA – C Ex Nº 1.217, DE 22 DE AGOSTO DE 2023
Promoção de oficial **post mortem**....64
PORTARIA – C Ex Nº 1.218, DE 22 DE AGOSTO DE 2023
Designação para viagem de serviço ao exterior....64
PORTARIA – C Ex Nº 1.219, DE 22 DE AGOSTO DE 2023
Designação de militar....64
PORTARIA – C Ex Nº 1.220, DE 22 DE AGOSTO DE 2023
Designação de militar....65
PORTARIA – C Ex Nº 1.221, DE 23 DE AGOSTO DE 2023
Designação de militar....65
PORTARIA – C Ex Nº 1.222, DE 23 DE AGOSTO DE 2023
Designação de militar....65
PORTARIA – C Ex Nº 1.223, DE 23 DE AGOSTO DE 2023
Nomeação de militar....66
PORTARIA – C Ex Nº 1.224, DE 23 DE AGOSTO DE 2023
Designação de militar....66
PORTARIA – C Ex Nº 1.225, DE 23 DE AGOSTO DE 2023
Designação de militar....66
PORTARIA – C Ex Nº 1.227, DE 23 DE AGOSTO DE 2023
Designação para viagem de serviço ao exterior....67
PORTARIA – C Ex Nº 1.228, DE 23 DE AGOSTO DE 2023
Designação para viagem de serviço ao exterior....67
PORTARIA – C Ex Nº 1.229, DE 23 DE AGOSTO DE 2023
Designação para viagem de serviço ao exterior....68
PORTARIA – C Ex Nº 1.230, DE 23 DE AGOSTO DE 2023
Nomeação de militar....68
PORTARIA – C Ex Nº 1.231, DE 23 DE AGOSTO DE 2023
Prorrogação de designação....69
PORTARIA – C Ex Nº 1.232, DE 23 DE AGOSTO DE 2023
Designação de militar....69
PORTARIA – C Ex Nº 1.233, DE 23 DE AGOSTO DE 2023
Designação de militar....69
PORTARIA – C Ex Nº 1.234, DE 23 DE AGOSTO DE 2023
Designação de militar....70
PORTARIA – C Ex Nº 1.235, DE 23 DE AGOSTO DE 2023
Designação de militar....70
PORTARIA – C Ex Nº 1.237, DE 23 DE AGOSTO DE 2023
Designação para viagem de serviço ao exterior....70
PORTARIA – C Ex Nº 1.248, DE 24 DE AGOSTO DE 2023
Designação de militar....71
PORTARIA – C Ex Nº 1.249, DE 24 DE AGOSTO DE 2023
Nomeação de militar....71
PORTARIA – C Ex Nº 1.250, DE 24 DE AGOSTO DE 2023
Nomeação de militar....72

PORTARIA – C Ex Nº 1.251, DE 24 DE AGOSTO DE 2023
Nomeação de militar.....72
PORTARIA – C Ex Nº 1.254, DE 24 DE AGOSTO DE 2023
Designação para curso no exterior.....72
PORTARIA – C Ex Nº 1.257, DE 28 DE AGOSTO DE 2023
Tornar sem efeito portaria de designação.....73
PORTARIA – C Ex Nº 1.259, DE 28 DE AGOSTO DE 2023
Designação para viagem de serviço ao exterior.....73

DEPARTAMENTO-GERAL DO PESSOAL,

PORTARIA – DGP/C Ex Nº 117, DE 28 DE AGOSTO DE 2023
Exoneração e nomeação de Comandante de Organização Militar.....74
PORTARIA – DGP/C Ex Nº 118, DE 28 DE AGOSTO DE 2023
Nomeação de Comandante de Organização Militar.....74
PORTARIA – DGP/C Ex Nº 119, DE 28 DE AGOSTO DE 2023
Nomeação de Comandante de Organização Militar.....74
PORTARIA – DGP/C Ex Nº 120, DE 28 DE AGOSTO DE 2023
Exoneração e nomeação de Comandante de Organização Militar.....75
PORTARIA – DGP/C Ex Nº 121, DE 28 DE AGOSTO DE 2023
Nomeação de Comandante de Organização Militar.....75
PORTARIA – DGP/C Ex Nº 122, DE 28 DE AGOSTO DE 2023
Nomeação de Comandante de Organização Militar.....75
PORTARIA – DGP/C Ex Nº 123, DE 28 DE AGOSTO DE 2023
Exoneração e nomeação de Comandante de Organização Militar.....76

COMISSÃO DE PROMOÇÕES DE OFICIAIS

PORTARIA – CPO/C Ex Nº 14, DE 28 DE AGOSTO DE 2023
Designação de sub-relator de membro efetivo da Comissão de Promoções de Oficiais.....76

SECRETARIA-GERAL DO EXÉRCITO

PORTARIA – SGEx/C Ex Nº 366, DE 29 DE AGOSTO DE 2023
Concessão de Medalha Militar de Bronze com Passador de Bronze.....76
PORTARIA – SGEx/C Ex Nº 367, DE 29 DE AGOSTO DE 2023
Concessão de Medalha Militar de Prata com Passador de Prata.....77
PORTARIA – SGEx/C Ex Nº 368, DE 29 DE AGOSTO DE 2023
Concessão de Medalha Militar de Ouro com Passador de Ouro.....78
PORTARIA – SGEx/C Ex Nº 370, DE 29 DE AGOSTO DE 2023
Concessão de Medalha Corpo de Tropa com Passador de Bronze.....79
PORTARIA – SGEx/C Ex Nº 371, DE 29 DE AGOSTO DE 2023
Concessão de Medalha Corpo de Tropa com Passador de Prata.....80
PORTARIA – SGEx/C Ex Nº 372, DE 29 DE AGOSTO DE 2023
Concessão de Medalha Corpo de Tropa com Passador de Ouro.....81
PORTARIA – SGEx/C Ex Nº 373, DE 29 DE AGOSTO DE 2023
Concessão de Medalha de Serviço Amazônico com Passador de Bronze.....81
PORTARIA – SGEx/C Ex Nº 374, DE 29 DE AGOSTO DE 2023
Concessão de Medalha de Serviço Amazônico com Passador de Prata.....82
PORTARIA – SGEx/C Ex Nº 375, DE 29 DE AGOSTO DE 2023
Concessão de Medalha de Serviço Amazônico com Passador de Ouro.....83

PORTARIA – SGEx/C Ex Nº 376, DE 30 DE AGOSTO DE 2023
Concessão de Medalha de Serviço Amazônico com Passador de Bronze.....83
NOTA – SGEx/C Ex Nº 017, DE 31 DE AGOSTO DE 2023
Agraciados com a Medalha de Praça Mais Distinta.....83

4ª PARTE
JUSTIÇA E DISCIPLINA

Sem alteração.

1ª PARTE
LEIS E DECRETOS

ATOS DO PODER LEGISLATIVO

LEI Nº 14.663, DE 28 DE AGOSTO DE 2023

Define o valor do salário mínimo a partir de 1º de maio de 2023; estabelece a política de valorização permanente do salário mínimo a vigorar a partir de 1º de janeiro de 2024; e altera os valores da tabela mensal do Imposto sobre a Renda da Pessoa Física de que trata o art. 1º da Lei nº 11.482, de 31 de maio de 2007, e os valores de dedução previstos no art. 4º da Lei nº 9.250, de 26 de dezembro de 1995.

O PRESIDENTE DA REPÚBLICA Faço saber que o Congresso Nacional decreta e eu sanciono a seguinte Lei:

Art. 1º Esta Lei define o valor do salário mínimo a partir de 1º de maio de 2023, estabelece a política de valorização permanente do salário mínimo a vigorar a partir de 1º de janeiro de 2024, e altera os valores da tabela mensal do Imposto sobre a Renda da Pessoa Física (IRPF) previstos no art. 1º da Lei nº 11.482, de 31 de maio de 2007, e os valores de dedução previstos no art. 4º da Lei nº 9.250, de 26 de dezembro de 1995.

NOTA: Lei publicada na íntegra no DOU nº 164-A, de 28 AGO 23 – Seção 1, e disponível no Portal da Imprensa Nacional, na internet https://www.in.gov.br/en/web/dou/-/lei-n-14.663-de-28-de-agosto-de-2023-506043952.

ATOS DO PODER EXECUTIVO

DECRETO Nº 11.676, DE 30 DE AGOSTO DE 2023

Aprova a Estrutura Regimental e o Quadro Demonstrativo dos Cargos em Comissão, das Funções de Confiança e das Gratificações do Gabinete de Segurança Institucional da Presidência da República, e remaneja e transforma cargos em comissão, funções de confiança e gratificações.

O PRESIDENTE DA REPÚBLICA, no uso da atribuição que lhe confere o art. 84, **caput**, inciso VI, alínea "a", da Constituição, decreta:

Art. 1º Ficam aprovados a Estrutura Regimental e o Quadro Demonstrativo dos Cargos em Comissão, das Funções de Confiança e das Gratificações do Gabinete de Segurança Institucional da Presidência da República, na forma dos Anexos I e II.

NOTA: Decreto publicado na íntegra no DOU nº 167, de 31 AGO 23 – Seção 1, e disponível no Portal da Imprensa Nacional, na internet https://www.in.gov.br/en/web/dou/-/decreto-n-11.676-de-30-de-agosto-de-2023-506996152.

2ª PARTE
ATOS ADMINISTRATIVOS

MINISTÉRIO DA DEFESA

INSTRUÇÃO NORMATIVA EMCFA-MD Nº 13, DE 17 DE AGOSTO DE 2023

Institui, no âmbito da Chefia de Logística e Mobilização – CHELOG do Estado-Maior Conjunto das Forças Armadas, o Conselho de Saúde Operacional (ConSOp) e o Comitê Técnico de Saúde Operacional das Forças Armadas (CoTeSOp).

O CHEFE DO ESTADO-MAIOR CONJUNTO DAS FORÇAS ARMADAS, no uso da atribuição que lhe confere o art. 12, inciso VI, e o art. 65, caput e inciso I, do Anexo I do Decreto nº 11.337, de 1º de janeiro de 2023, e de acordo com o que consta do Processo Administrativo nº 60310.000419/2022-11, resolve:

CAPÍTULO I
FINALIDADE

Art. 1º Esta Instrução Normativa institui, no âmbito da Chefia de Logística e Mobilização (CHELOG) do Estado-Maior Conjunto das Forças Armadas (EMCFA):

NOTA: Instrução Normativa publicada na íntegra no DOU nº 165, de 29 AGO 23 – Seção 1, e disponível no Portal da Imprensa Nacional, na internet https://www.in.gov.br/en/web/dou/-/instrucao-normativa-emcfa-md-n-13-de-17-de-agosto-de-2023-506331570.

ESTADO-MAIOR DO EXÉRCITO

PORTARIA – EME/C Ex Nº 1.134, DE 30 DE AGOSTO DE 2023

Constitui comissão para desenvolver e fiscalizar a condução do processo de alienação patrimonial e cessão de uso do imóvel DF 11-0221 e DF 11-0222.

O CHEFE DO ESTADO-MAIOR DO EXÉRCITO, no uso das atribuições que lhe confere o art. 5º, inciso I, do Decreto nº 5.751, de 12 de abril de 2006, e de acordo com a delegação de competência que lhe confere o art. 1º, inciso IV, alíneas "h" e "i", da Portaria do Comandante do Exército nº 1.700, de 8 de dezembro de 2017, e em conformidade com o art. 3º, inciso I, do Quadro Demonstrativo dos Cargos em Comissão e das Funções de Confiança do Comandante do Exército, aprovado pela Portaria do Comandante do Exército nº 1.782, de 27 de junho de 2022, e art. 4º, inciso VIII, do Regulamento do Estado-Maior do Exército (EB10-R-01.007), aprovado pela Portaria do Comandante do Exército nº 1.780, de 21 de junho de 2022, e considerando o que consta nos autos 64535.033811/2023-36, resolve:

Art. 1º Constituir a comissão coordenada pelo Departamento de Engenharia e Construção (DEC) para desenvolver e fiscalizar a condução do processo de alienação patrimonial e cessão de uso do imóvel DF 11-0221 e 11-0222, com a finalidade de obtenção de imóveis a construir, aquisição de materiais de emprego militar e execução de serviços de engenharia.

Art. 2º A Comissão terá a seguinte constituição:

I - do Estado-Maior do Exército (EME):

a) 1 (um) oficial superior (Of Sp), de qualquer Arma, Quadro ou Serviço, com conhecimento em estruturação e documentação de projetos; e

b) 1 (um) Of Sp, capitão (Cap) ou tenente (Ten), do Quadro Complementar de Oficiais (QCO), Qualificação Funcional Especifica (QFE) ou Oficial Técnico Temporário (OTT) de Direito, para tratar sobre assuntos relacionados à área do direito administrativo, com ênfase em licitações e contratos;

II - do Departamento-Geral do Pessoal (DGP):

a) 1 (um) Of Sp, Cap ou Ten, do QCO, QFE ou OTT de Direito, para tratar sobre assuntos relacionados à área do direito administrativo, com ênfase em licitações e contratos;

III - do Comando Logístico (COLOG):

a) 1 (um) Of Sp, de qualquer Arma, Quadro ou Serviço, com experiência em aquisição de materiais nacionais e importados; e

b) 1 (um) Of Sp ou Cap, de qualquer Arma, Quadro ou Serviço, para gestão e acompanhamento das Licitações e Contratos;

IV - do Comando de Operações Terrestres (COTER):

a) 1 (um) Of Sp ou Cap, de qualquer Arma, Quadro ou Serviço, para a avaliação e controle de riscos em projetos;

V - do Departamento de Ciência e Tecnologia (DCT):

a) 1 (um) Of Sp, Cap ou Ten QEM Cartografia, ou ainda, OTT formado nos cursos de Engenharia Cartográfica, Engenharia de Agrimensura ou Geografia (com experiência comprovada em trabalhos nas áreas de Cartografia, Topografia e Geoprocessamento), para tratar sobre assuntos ligados a parcelamento do solo, infraestrutura e geoprocessamento; e

b) 1 (um) Of Sp ou Cap, de qualquer Arma, Quadro ou Serviço, com conhecimento em estruturação e documentação de projetos;

VI - do Departamento de Engenharia e Construção (DEC):

a) 1 (um) oficial-general (Of Gen) para a função de Gestor Executivo;

b) 1 (um) coronel (Cel) ou tenente-coronel (TC) de qualquer Arma, Quadro ou Serviço, para tratar sobre assuntos ligados à gestão patrimonial imobiliária e, também, para desempenhar a função de coordenador/relator da comissão;

c) 1 (um) Of Sp, Cap ou Ten, QCO, QFE ou OTT de Direito, da Diretoria de Patrimônio Imobiliário e Meio Ambiente (DPIMA), para tratar sobre assuntos relacionados à área de direito imobiliário;

d) 1 (um) Of Sp, Cap ou Ten QEM FC ou QFE de Engenharia, da DPIMA, para tratar sobre assuntos relacionados à área de engenharia e avaliações de imóveis;

e) 1 (um) Of Sp, Cap ou Ten de qualquer Arma, Quadro, Serviço ou OTT, da DPIMA, para tratar sobre assuntos relacionados à área do meio ambiente;

f) 2 (dois) Of Sp, Cap ou Ten QEM FC ou QFE de Engenharia, da Diretoria de Obras Militares (DOM), Diretoria de Obras e Cooperação (DOC) ou Diretoria de Projetos de Engenharia (DPE), para tratarem sobre assuntos relacionados à área de engenharia; e

g) 1 (um) Ten ou PCTD Arquiteto, da DOM, DOC ou DPE, para tratar sobre assuntos relacionados à área de arquitetura;

VII - da Secretaria Economia e Finanças (SEF):

a) 1 (um) Of Sp, Cap ou Ten de qualquer Arma, Quadro, Serviço ou OTT, para realizar o controle contábil financeiro; e

b) 1 (um) Of Sp, Cap ou Ten de qualquer Arma, Quadro, Serviço ou OTT, para gestão e acompanhamento das licitações e contratos; e

VIII - do Comando Militar do Planalto (CMP): 1 (um) Of Sp ou Cap, de qualquer Arma, Quadro ou Serviço, para gestão e acompanhamento das licitações e contratos.

§ 1º Poderão ser indicados, conforme a necessidade, outros membros para assessoria especializada em apoio às tarefas da Comissão.

§ 2º Os militares designados passarão e/ou continuarão à disposição da DPIMA e trabalharão em regime integral durante a vigência desta Portaria:

I - o militar designado pelo COLOG, com experiência em aquisição de materiais de emprego militar, nacionais e importados, passará à disposição da DPIMA apenas quando da alienação por permuta para aquisição de Sistemas de Material de Emprego Militar (SMEM).

Art. 3º A Comissão passará a ter as seguintes atribuições:

I - continuar com os processos relativos ao projeto, conforme a Portaria nº 176 – EME, de 29 de agosto de 2013, que aprova as Normas para Elaboração, Gerenciamento e Acompanhamento de Projetos no Exército Brasileiro (EB20-N08.001);

II - manter o Chefe do DEC informado da situação do Projeto;

III - possibilitar a condução do Projeto de forma alinhada com os interesses do Comando do Exército;

IV- construir conhecimento e habilidades para melhorar a capacidade e qualidades das entregas dos produtos; e

V - coletar, analisar e disseminar informações sobre o desempenho do Projeto.

Art. 4º A designação dos militares para compor a comissão, assim como as eventuais substituições, será publicada de forma centralizada em boletim interno do EME.

§ 1º Mediante coordenação prévia com o DEC, cada OM deverá indicar o militar a ser designado para compor a comissão, conforme previsto no art. 2º desta Portaria e informar diretamente ao DEC.

§ 2º O DEC enviará ao EME, de forma centralizada, uma proposta para designação e/ou substituição dos integrantes da comissão.

§ 3º Após publicação em boletim do EME, cada OM transcreverá a nomeação do militar em seu boletim interno.

Art. 5º O Gestor Executivo do Projeto deverá encaminhar trimestralmente ao EME um Relatório de Situação do Projeto.

Art. 6º Não haverá regimento interno para o desenvolvimento dos trabalhos da Comissão.

Art. 7º O apoio administrativo aos eventos da Comissão será prestado pelo órgão em que se dará a reunião convocada.

Art. 8º A participação na Comissão é considerada prestação de serviço público relevante, não remunerado.

Art. 9º A Comissão desenvolverá suas atividades até a sua expressa extinção.

Art. 10. Revogar as seguintes portarias:

I - Portaria – EME/C Ex nº 626, de 29 de dezembro de 2021; e

II - Portaria – EME/C Ex nº 885, de 3 de outubro de 2022.

Art. 11. Esta Portaria entra em vigor na data de sua publicação.

PORTARIA – EME/C Ex Nº 1.135, DE 31 DE AGOSTO DE 2023

Aprova a Diretriz de Gestão Documental do Exército Brasileiro (EB20-D-02.015), 1ª Edição.

O CHEFE DO ESTADO-MAIOR DO EXÉRCITO, no uso das atribuições que lhe conferem os incisos X e XI, do art. 4º do Regulamento do Estado-Maior do Exército (EB10-R-01.007), aprovado pela Portaria do Comandante do Exército nº 1.538, de 14 de junho de 2021, e considerando o que consta nos autos 64535.002913/2022-29, resolve:

Art. 1º Aprovar a Diretriz de Gestão Documental do Exército Brasileiro (EB20-D-02.015), 1ª Edição.

Art. 2º Revogar:

I - a Portaria nº 092 – EME, de 22 de maio de 2018, que aprova a Diretriz para implantação do Sistema Arquivístico do Exército Brasileiro (SAEB); e

II - a Portaria nº 165 – EME, de 18 de junho de 2019, que cria o Comitê Gestor de Documentos do Exército Brasileiro.

Art. 3º Esta Portaria entra em vigor em 2 de outubro de 2023.

NOTA: a Diretriz de Gestão Documental do Exército Brasileiro (EB20-D-02.015) encontra-se disponível no Portal da Secretaria-Geral do Exército na intranet pelo endereço intranet.sgex.eb.mil.br e na internet http://www.sgex.eb.mil.br.

DEPARTAMENTO DE EDUCAÇÃO E CULTURA DO EXÉRCITO,

PORTARIA – DECEx/C Ex Nº 266, DE 18 DE AGOSTO DE 2023

Aprova e classifica a Obra Musical Militar (OMusMil) para adoção pelo Exército Brasileiro: Dobrado Um Século de Blindados no Brasil.

O CHEFE DO DEPARTAMENTO DE EDUCAÇÃO E CULTURA DO EXÉRCITO, no uso das atribuições que lhe são conferidas pela Portaria do Comandante do Exército nº 708, de 22 de junho de 2016, e fundamentado em parecer favorável do Diretor do Patrimônio Histórico e Cultural do Exército, resolve:

Art. 1º Aprovar e classificar a OMusMil:

Tipo de OMusMil	Nome	Autoria	Ano de elaboração	Ano da proposta	Classificação da OMusMil
Dobrado	Um Século de Blindados no Brasil	2º Sgt Moacir Smek	2022	2023	Interesse da Força

Art. 2º Registrar que a presente obra foi criada com a finalidade de exaltar os mais de cem anos de utilização de blindados pelo Exército Brasileiro, pioneiro no emprego da arma blindada na América Latina.

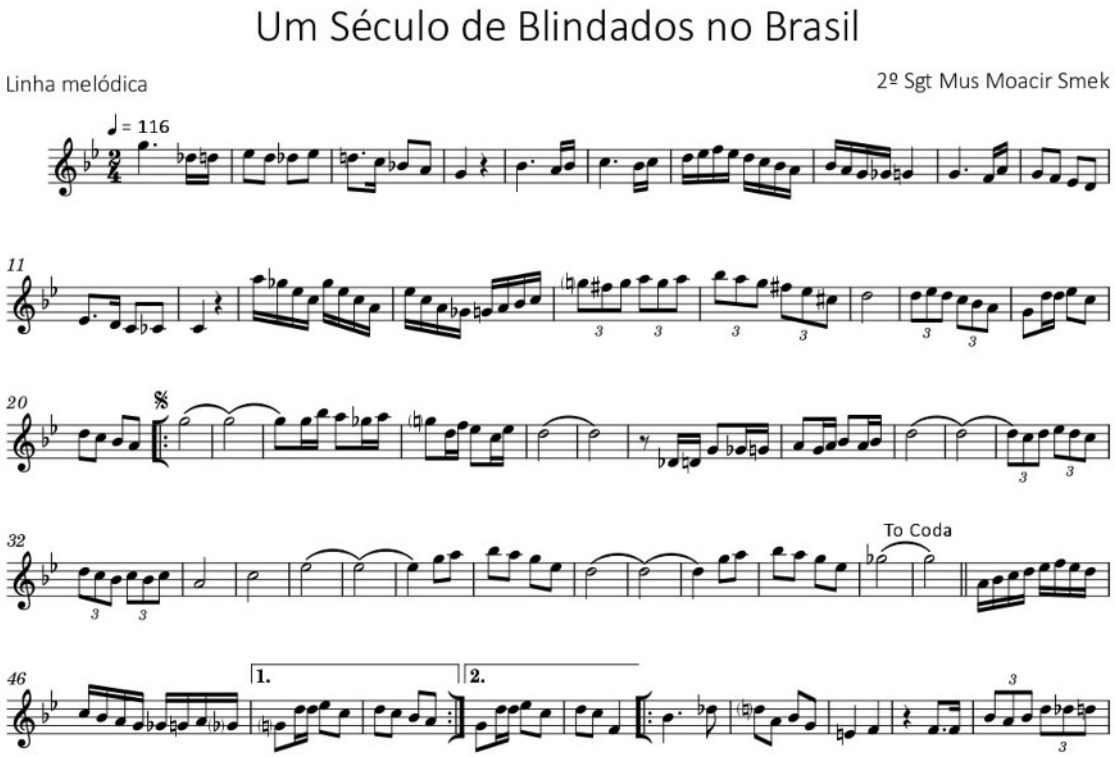

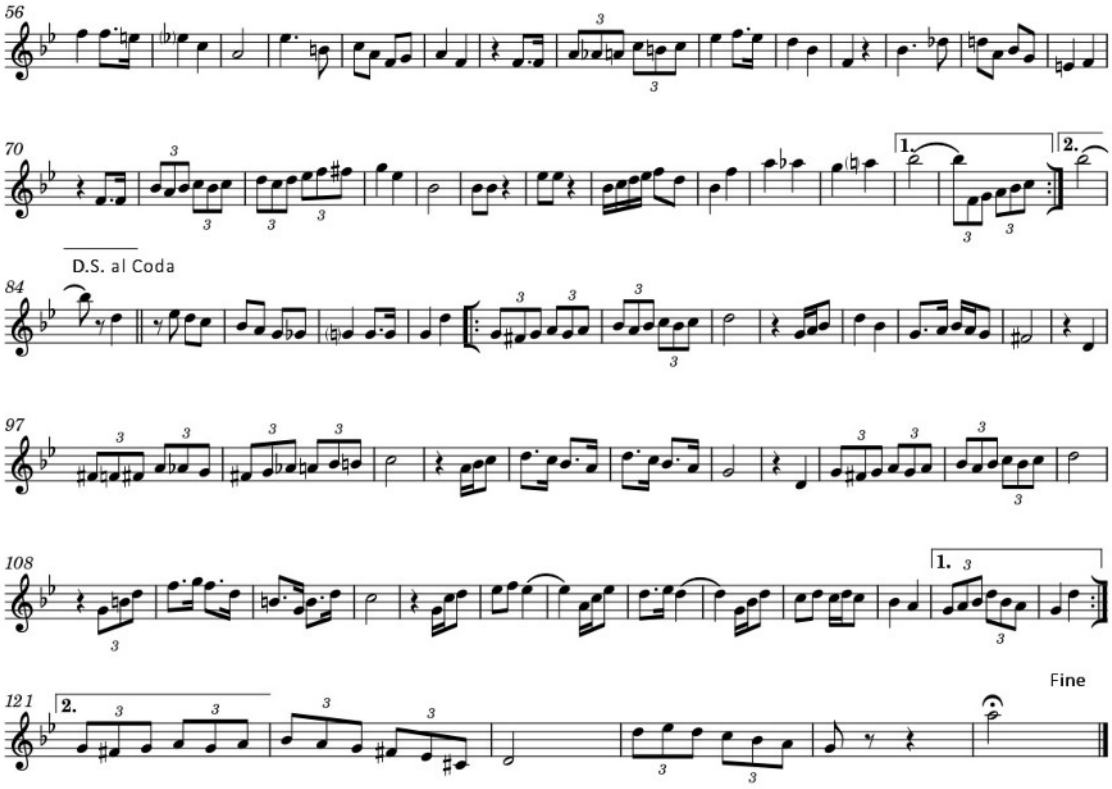

Art. 3º Estabelecer que esta Portaria entre em vigor na data de sua publicação.

PORTARIA – DECEx/C Ex Nº 315, DE 23 DE AGOSTO DE 2023

Altera a Portaria – DECEx/C Ex nº 068, de 16 de fevereiro de 2023, que aprovou as Necessidades de Conhecimentos Específicos da Linha de Ensino Militar Bélico, de Saúde e Complementar **stricto sensu** para o ano de 2024, do Plano de Cursos e Estágios em Estabelecimentos de Ensino Civis Nacionais (PCE-EECN).

O CHEFE DO DEPARTAMENTO DE EDUCAÇÃO E CULTURA DO EXÉRCITO, no uso das atribuições que lhe conferem o inciso II, do art. 10 do Decreto nº 3.182, de 23 de setembro de 1999, alterado pelo Decreto nº 9.171, de 17 de outubro de 2017 – Regulamento da Lei do Ensino no Exército; as alíneas "n" e "i", do inciso IX, do art. 1º da Portaria nº 1.700 – Cmt Ex, de dezembro de 2017; e de acordo com o art. 44 das Instruções Gerais para as Publicações Padronizadas do Exército (EB10-IG-01.002), aprovadas pela Portaria nº 770 – Cmt Ex, de 7 de dezembro de 2011; com o nº 5, da Diretriz para Elaboração do Plano de Cursos e Estágios em Estabelecimentos de Ensino Civis Nacionais (EB20-D-01.089), aprovada pela Portaria nº 880 – EME, de 26 de setembro de 2022; e com o art. 22 das Instruções Reguladoras para o Planejamento e a Execução de Cursos de Pós-Graduação **stricto sensu**, em Instituição de Ensino Superior Externa ao Exército Brasileiro (EB60-IR-05.001), aprovadas pela Portaria nº 027 – DECEx, de 12 de fevereiro de 2020, e considerando o que consta nos autos 64445.054042/2023-19, resolve:

Art. 1º Fica incluída na Portaria – DECEx/C Ex nº 068, de 16 de fevereiro de 2023, publicada na Separata ao Boletim do Exército nº 9, de 3 de março de 2023, que aprovou as Necessidades de Conhecimentos Específicos (NCE) da Linha de Ensino Militar Bélico, de Saúde e Complementar **stricto sensu** para o ano de 2024, a NCE constante do Anexo desta Portaria.

Art. 2º Esta Portaria entra em vigor em 15 de setembro de 2023.

ANEXO À PORTARIA – DECEx/C Ex Nº 315, DE 23 DE AGOSTO DE 2023						
Descrição NCE/OM/Posto/Perfil	Conhecimento Específico	Aplicação/Período de Aplicação do Conhecimento (PAC)	Instituição/Local	Programa	Nível Curso/ Alinhamento ao PEEx (SIPLEx 5)	OM para Classificação após o curso
NECESSIDADES DE CONHECIMENTO ESPECÍFICO – DOUTORADO						
Código NCE/2024 24M/NCE.062 **OM Solicitante:** HMASP **Posto**: Cap **Perfil**: Dentista especialista em implantodontia	Conhecimento atual das evidências científicas na implantodontia e planejamento e desenvolvimento de atividades didáticas.	Atendimento em implantodontia e PROCAP/SAL, especialização em implantodontia. PACE: 5 anos.	Faculdade São Leopoldo – Mandic, Campinas-SP.	Programa de Pós-Graduação em Ciências da Saúde – Odontologia – Implantodontia.	**Nível Curso** M **OEE**: 13 **Estratégia**: 13.1.2 **Aç Estrt (PCM)**: 13.1.2.2	HMASP

DEPARTAMENTO DE ENGENHARIA E CONSTRUÇÃO

PORTARIA – DEC/C Ex Nº 073, DE 24 DE AGOSTO DE 2023

Aprova o Regimento Interno da Diretoria de Material de Engenharia (EB50-RI-06.001), 1ª Edição, 2023.

O CHEFE DO DEPARTAMENTO DE ENGENHARIA E CONSTRUÇÃO, no uso das atribuições que lhe conferem o inciso III do art. 6º da Instrução Normativa – C Ex nº 001, de 14 de maio de 2021, o inciso VIII do art. 3º do Regulamento do Departamento de Engenharia e Construção (EB10-R-04.001), 2ª Edição, aprovado pela Portaria – C Ex nº 2.033, de 11 de agosto de 2023, e de acordo com o inciso XI do art. 12 e art. 44 das Instruções Gerais para as Publicações Padronizadas do Exército (EB10-IG-01.002), 1ª Edição, 2011, aprovadas pela Portaria do Comandante do Exército nº 770, de 7 de dezembro de 2011 e o que consta do Processo Administrativo nº 64444.008838/2022-29, resolve:

Art. 1º Aprovar o Regimento Interno da Diretoria de Material de Engenharia (EB50-RI-06.001), 1ª Edição, 2023, na forma do Anexo a esta Portaria.

Art. 2º Determinar que a Diretoria de Material de Engenharia adote as medidas decorrentes.

Art. 3º Estabelecer que esta Portaria entre em vigor em 15 de setembro de 2023.

NOTA: o Regimento Interno da Diretoria de Material de Engenharia (EB50-RI-06.001), 1ª Edição, 2023, encontra-se disponível no Portal da Secretaria-Geral do Exército na intranet pelo endereço intranet.sgex.eb.mil.br e na internet http://www.sgex.eb.mil.br.

DEPARTAMENTO DE CIÊNCIA E TECNOLOGIA

PORTARIA – DCT/C Ex Nº 052, DE 31 DE AGOSTO DE 2020

Delega competência para a prática de ato administrativo.

O CHEFE DO DEPARTAMENTO DE CIÊNCIA E TECNOLOGIA, no uso das atribuições que lhe confere o art. 27 do Regulamento do Departamento de Ciência e Tecnologia (EB10-R-07.001), aprovado pela Portaria – C Ex nº 1.321, de 7 de dezembro de 2020, e considerando o prescrito nos art. 11 e 12 da Lei nº 9.784, de 29 de janeiro de 1999; nos art. 11 e 12 do Decreto-Lei nº 200, de 25 de fevereiro de 1967, regulamentado pelo Decreto nº 83.937, de 6 de setembro de 1979, alterado pelo Decreto nº 86.377, de 17 de setembro de 1981; na Portaria – C Ex nº 1.994, de 12 de junho de 2023; e na Portaria nº 1.448, de 10 de setembro de 2018; resolve:

Art. 1º Fica delegada ao General de Divisão TALES EDUARDO ARECO VILLELA, Diretor de Fabricação a competência para celebrar o Anexo de Troca de Informações (IEA), em conformidade com os termos e condições do Acordo Mestre de Troca de Informações (MIEA), celebrado em 22 de março de 2017, entre o Ministério da Defesa da República Federativa do Brasil e o Departamento de Defesa dos Estados Unidos da América.

Art. 2º Os casos omissos nesta Portaria serão resolvidos pelo Ch DCT.

Art. 3º Esta Portaria entra em vigor na data de sua publicação.

3ª PARTE
ATOS DE PESSOAL

MINISTÉRIO DA DEFESA

PORTARIA SEPESD/SG-MD Nº 4.302, DE 23 DE AGOSTO DE 2023

Designação para missão no exterior.

O SECRETÁRIO DE PESSOAL, SAÚDE, DESPORTO E PROJETOS SOCIAIS DO MINISTÉRIO DA DEFESA, no uso da atribuição que lhe foi subdelegada pelo inciso VI do art. 1º da Portaria nº 3.320/GM-MD, de 6 de outubro de 2020, combinada com a Portaria nº 1.561/GM-MD, de 25 de março de 2022, e considerando o que consta no Processo Administrativo nº 60000.003920/2023-14, resolve

DESIGNAR

o Cel (EB) NILTON GOMES ROLIM FILHO para participar do 19th Asian Games, na cidade de Hangzhou, China, no período de 23 a 30 de setembro de 2023; e da cerimônia de assinatura do contrato referente aos 5º Jogos Mundiais Militares de Inverno do CISM e Reuniões na Secretaria-Geral do CISM, na cidade de Bruxelas, Bélgica, no período de 1º a 8 de outubro de 2023.

O afastamento do País, incluído o trânsito, do Cel Rolim, com ônus para o Ministério da Defesa, dar-se-á no período de 24 de setembro a 8 de outubro de 2023, fazendo jus à aquisição de passagens, inclusive as intermediárias, de seguro viagem, pagamento de uma diária por dia, de meia diária no dia da partida e de meia diária no dia da chegada ao território nacional, observando que o Comitê Organizador do 19th Asian Games e o Conselho Internacional do Esporte Militar (CISM) não arcarão com os custos relativos ao apoio de passagens aéreas, hospedagem, alimentação e transporte local.

A missão é considerada eventual e de natureza militar, estando enquadrada nos termos da alínea "c" do inciso I e da alínea "b" do inciso II do art. 3º, combinado com o art. 11, todos da Lei nº 5.809, de 10 de outubro de 1972, regulamentada pelo Decreto nº 71.733, de 18 de janeiro de 1973, e suas alterações.

(Portaria publicada no DOU nº 164, de 28 AGO 23 – Seção 2)

PORTARIA SEPESD/SG-MD Nº 4.330, DE 25 DE AGOSTO DE 2023

Designação para missão no exterior.

O SECRETÁRIO DE PESSOAL, SAÚDE, DESPORTO E PROJETOS SOCIAIS, no uso da atribuição que lhe foi subdelegada pelo inciso VI do art. 1º da Portaria nº 3.320/ GM-MD, de 6 de outubro de 2020, combinada com a Portaria nº 1.561/GM-MD, de 25 de março de 2022, e considerando o que consta no Processo nº 60420.000154/2023-87, resolve

DESIGNAR

o Coronel de Artilharia R/1 MARCILEY THADEU CARTAXO DA COSTA, Assessor Militar da Divisão de Segurança Biológica do Departamento de Saúde e Assistência Social, para participar do Intercâmbio no Laboratório Nacional de Galveston, na cidade de Galveston, e no Instituto de Pesquisa Médica de Doenças Infecciosas do Exército dos Estados Unidos da América (USAMRIID), no Fort Detrick, nos Estados Unidos da América. O afastamento do País, incluindo o trânsito, com ônus para o Ministério da Defesa, dar-se-á no período de 30 de setembro a 8 de outubro de 2023.

A missão é considerada eventual e de natureza militar, estando enquadrada nos termos da alínea "c" do inciso I e da alínea "b" do inciso II do art. 3º, combinado com o art. 11, todos da Lei nº 5.809, de 10 de outubro de 1972, regulamentada pelo Decreto nº 71.733, de 18 de janeiro de 1973, e suas alterações.

(Portaria publicada no DOU nº 165, de 29 AGO 23 – Seção 2)

PORTARIA EMCFA-MD Nº 4.351, DE 28 DE AGOSTO DE 2023

Retificação.

O CHEFE DO ESTADO-MAIOR CONJUNTO DAS FORÇAS ARMADAS, no uso da competência subdelegada pelo Ministro de Estado da Defesa, de acordo com o inciso I do art. 1º e art. 3º da Portaria nº 3.320/GM-MD, de 6 de outubro de 2020, e que consta nos Processos Administrativos nº 60000.003266/2023-31 e nº 60254.000049/2023-15, resolve

ALTERAR

a Portaria EMCFA-MD nº 4.040, de 7 de agosto de 2023, publicada no Diário Oficial da União nº 155, de 15 de agosto de 2023, Seção 2, página 14, referente à designação dos militares abaixo relacionados para participarem do United Nations Staff Officer Course – UNSOC, no Centro de Treinamento para Operações de Manutenção da Paz do México (CECOPAM), ONDE SE LÊ: "no período de 4 a 22 de setembro de 2023", LEIA-SE: "no período de 3 a 24 de setembro de 2023":

.....

Capitão MARCUS VINICIUS LANDIM, do Comando do Exército.

NOTA: Portaria publicada na íntegra no DOU nº 166, de 30 AGO 23 – Seção 2, e disponível no Portal da Imprensa Nacional, na internet https://www.in.gov.br/web/dou/-/portaria-emcfa-md-n-4.351-de-28-de-agosto-de-2023-506381519.

PORTARIA EMCFA-MD Nº 4.359, DE 28 DE AGOSTO DE 2023

Retificação.

O CHEFE DO ESTADO-MAIOR CONJUNTO DAS FORÇAS ARMADAS, no uso da competência subdelegada pelo Ministro de Estado da Defesa, de acordo com o inciso I do art. 2º e o art. 3º da Portaria nº 3.320/GM-MD, de 6 de outubro de 2020, conforme o disposto no inciso II do art. 15 da Lei Complementar nº 97, de 9 de junho de 1999, alterada pela Lei Complementar nº 136, de 25 de agosto de 2010, considerando o parágrafo único do art. 1º do Decreto nº 8.798, de 4 de julho de 2016, alterado pelo Decreto nº 9.548, de 31 de outubro de 2018, e o que consta no Processo Administrativo nº 64536.019930/2023-76, resolve

ALTERAR

a Portaria EMCFA-MD nº 4.037, de 7 de agosto de 2023, publicada no Diário Oficial da União nº 159, de 21 de agosto de 2023, Seção 2, página 10, referente aos militares do Comando do Exército, para realizarem as medidas administrativas e o adestramento conjunto com o Contingente Espanhol, na cidade de Madri, Espanha, no período de 3 de setembro a 14 de novembro de 2023, incluindo trânsito, e, posteriormente, exercerem funções individuais, de natureza militar, no Estado-Maior do Contingente Espanhol, no Setor Leste da Brigada Multinacional (MNB-E), na Força Interina das Nações Unidas no Líbano (UNIFIL), na cidade de Marjayoun, Líbano, período de 15 de novembro de 2023 a 14 de maio de 2024, incluindo trânsito, com ônus para o Comando do Exército e para o Ministério da Defesa do Reino da Espanha:

ONDE SE LÊ: "...para realizarem as medidas administrativas e o adestramento conjunto com o Contingente Espanhol, na cidade de Madri, Espanha, no período de 3 de setembro a 14 de novembro de 2023...";

LEIA-SE: "...para realizarem as medidas administrativas e o adestramento conjunto com o Contingente Espanhol, nas cidades de Madri e Badajoz, ambas no Reino da Espanha, no período de 3 de setembro a 14 de novembro de 2023...".

(Portaria publicada no DOU nº 167, de 31 AGO 23 – Seção 2)

PORTARIA SEORI/SG-MD Nº 4.366, DE 28 DE AGOSTO DE 2023

Dispensa de ficar à disposição da Administração Central do Ministério da Defesa.

O SECRETÁRIO DE ORÇAMENTO E ORGANIZAÇÃO INSTITUCIONAL DO MINISTÉRIO DA DEFESA, SUBSTITUTO, em conformidade com a Portaria/SG-MD nº 4.650, de 22 de setembro de 2022, no uso da competência que lhe foi subdelegada pelo inciso IV do art. 66, capítulo IV, anexo VIII da Portaria Normativa MD nº 12, de 14 de fevereiro de 2019 e considerando o disposto no art. 8º da Portaria Normativa GM-MD nº 98, de 20 de dezembro de 2018, e o que consta do Processo Administrativo nº 60081.000167/2023-44, resolve

DISPENSAR

o Cel Art (EB) FREDERICO OTÁVIO SAWAF BATOULI de ficar à disposição da Administração Central do Ministério da Defesa, a contar de 4 de agosto de 2023.

(Portaria publicada no DOU nº 166, de 30 AGO 23 – Seção 2)

PORTARIA EMCFA-MD Nº 4.367, DE 28 DE AGOSTO DE 2023

Torna sem efeito a publicação no DOU.

O CHEFE DO ESTADO-MAIOR CONJUNTO DAS FORÇAS ARMADAS, no uso das competências subdelegadas pelo Ministro de Estado da Defesa, de acordo com o inciso I do art. 1º da Portaria nº 3.320/GM-MD, de 6 de outubro de 2020, e considerando o Processo Administrativo nº 60080.000460/2023-11, resolve

TORNAR SEM EFEITO

a Portaria EMCFA-MD nº 4.167, de 15 de agosto de 2023, publicada no Diário Oficial da União nº 161, de 23 de agosto de 2023, Seção 2, página 18, que designou os militares abaixo relacionados, do Estado-Maior Conjunto das Forças Armadas, para compor a comitiva do Ministro de Estado da Defesa em viagem oficial à República do Peru, à República da Colômbia e à República Bolivariana da Venezuela, no período de 28 a 31 de agosto de 2023:

General de Divisão MARCOS DE SÁ AFFONSO DA COSTA;

.....

NOTA: Portaria publicada na íntegra no DOU nº 168, de 1º SET 23 – Seção 2, e disponível no Portal da Imprensa Nacional, na internet https://www.in.gov.br/web/dou/-/portaria-emcfa-md-n-4.367-de-28-de-agosto-de-2023-507318121.

PORTARIA EMCFA-MD Nº 4.393, DE 29 DE AGOSTO DE 2023

Designação para missão no exterior.

O CHEFE DO ESTADO-MAIOR CONJUNTO DAS FORÇAS ARMADAS, no uso da competência subdelegada pelo Ministro de Estado da Defesa, de acordo com o inciso I do art. 1º da Portaria nº 3.320/GM-MD, de 6 de outubro de 2020, e o que consta no Processo Administrativo nº 60087.000042/2023-64, resolve

DESIGNAR

o Brigadeiro do Ar JOSÉ AUGUSTO PEÇANHA CAMILO e o Coronel (EB) MARCOS VINICIUS CESARIO DE LIMA, do Estado-Maior Conjunto das Forças Armadas, para participarem da viagem internacional de Estudos do Curso de Altos Estudos de Política e Estratégia (CAEPE) e Curso de Altos Estudos em Defesa (CAED), na cidade de Washington. D.C, Estados Unidos da América, no período de 14 a 21 de outubro de 2023, incluindo o trânsito, com ônus total para o Ministério da Defesa.

A missão acima é considerada do tipo eventual e de natureza administrativa, enquadrada na alínea "c" dos incisos I e na alínea "c" do incisos II do art. 3º, combinados com o parágrafo único do art. 11, todos da Lei nº 5.809, de 10 de outubro de 1972, regulamentada pelo Decreto nº 71.733, de 18 de janeiro de 1973, e suas alterações.

(Portaria publicada no DOU nº 167, de 31 AGO 23 – Seção 2)

COMANDANTE DO EXÉRCITO

PORTARIA – C Ex Nº 1.101, DE 10 DE AGOSTO DE 2023

Designação para viagem de serviço ao exterior.

O COMANDANTE DO EXÉRCITO, no uso da atribuição que lhe confere o art. 4º da Lei Complementar nº 97, de 9 de junho de 1999, alterada pela Lei Complementar nº 136, de 25 de agosto de 2010, considerando o disposto no art. 20, inciso VI, alínea "i", da Estrutura Regimental do Comando do Exército, aprovada pelo Decreto nº 5.751, de 12 de abril de 2006, combinado com o art. 1º do Decreto nº 8.798, de 4 de julho de 2016, o disposto nos art. 7º e 8º do Decreto nº 10.193, de 27 de dezembro de 2019, e o que prescreve a Portaria nº 1.561/GM-MD, de 25 de março de 2022, resolve

DESIGNAR

os militares abaixo nomeados para participar da preparação de uma Equipe Móvel de Treinamento em Operações na Selva a ser desdobrada no Malawi (Atv PVANA G5 – D2-D068), nas cidades de Salima, Mzuzu e Lilongwe, na República do Malawi, no período de 19 de agosto a 24 de outubro de 2023, incluindo os deslocamentos:

- Maj Inf WASHINGTON LUIS DE CASTRO AMADOR, do Cmdo 8ª RM;
- Maj Inf THIAGO ALBERTO SODRÉ ROQUE, do CIGS;
- Cap Inf FELIPE SIMPLÍCIO DIAS, do 1º BIS;
- 1º Sgt Inf IVAN LAFITE CUIN BAPTISTA DE MORAES, do CIGS;
- 2º Sgt Inf THIAGO MARQUES RIEGER, do C Fron Juruá/61º BIS; e
- 2º Sgt Inf MATEUS CASAGRANDE, do C Fron Solimões/8º BIS.

A missão é considerada eventual, de natureza militar, sem dependentes e sem mudança de sede, estando enquadrada na alínea "c", do inciso I e na alínea "b", do inciso II, ambos do art. 3º e no inciso II, do art. 6º, todos da Lei nº 5.809, de 10 de outubro de 1972, regulamentada pelo Decreto nº 71.733, de 18 de janeiro de 1973, e suas alterações, e será realizada com ônus parcial para o Exército

Brasileiro, diárias de deslocamento custeadas com recursos do EME/5ª SCh, passagens e custos da atividade a cargo do Exército dos Estados Unidos.

PORTARIA – C Ex Nº 1.105, DE 10 DE AGOSTO DE 2023

Designação para viagem de serviço ao exterior.

O COMANDANTE DO EXÉRCITO, no uso da atribuição que lhe confere o art. 4º da Lei Complementar nº 97, de 9 de junho de 1999, alterada pela Lei Complementar nº 136, de 25 de agosto de 2010, considerando o disposto no art. 20, inciso VI, alínea "i", da Estrutura Regimental do Comando do Exército, aprovada pelo Decreto nº 5.751, de 12 de abril de 2006, combinado com o art. 1º do Decreto nº 8.798, de 4 de julho de 2016, o disposto nos art. 7º e 8º do Decreto nº 10.193, de 27 de dezembro de 2019, e o que prescreve a Portaria nº 1.561/GM-MD, de 25 de março de 2022, resolve

DESIGNAR

o Cap Cav GUILHERME HENRIQUE DE SOUZA e a Cap QCO Mag Ing CAMILA DE ALMEIDA PAIVA, ambos do CCOPAB, para participar do United Nations Military Observers Training of Trainers Course (UNMOC TOT) (Atv PVANA G5 – D2-C299), na cidade de Hammelburg, na República Federal da Alemanha, no período de 2 a 17 de setembro de 2023, incluindo os deslocamentos.

A missão é considerada eventual, de natureza militar, sem dependentes e sem mudança de sede, estando enquadrada na alínea "c", do inciso I e na alínea "b", do inciso II, ambos do art. 3º e no inciso II, do art. 6º, todos da Lei nº 5.809, de 10 de outubro de 1972, regulamentada pelo Decreto nº 71.733, de 18 de janeiro de 1973, e suas alterações, e será realizada sem ônus para o Exército Brasileiro, despesas a cargo do Ministério da Defesa.

PORTARIA – C Ex Nº 1.108, DE 14 DE AGOSTO DE 2023

Designação para viagem de serviço ao exterior.

O COMANDANTE DO EXÉRCITO, no uso da atribuição que lhe confere o art. 4º da Lei Complementar nº 97, de 9 de junho de 1999, alterada pela Lei Complementar nº 136, de 25 de agosto de 2010, considerando o disposto no art. 20, inciso VI, alínea "i", da Estrutura Regimental do Comando do Exército, aprovada pelo Decreto nº 5.751, de 12 de abril de 2006, combinado com o art. 1º do Decreto nº 8.798, de 4 de julho de 2016, o disposto nos art. 7º e 8º do Decreto nº 10.193, de 27 de dezembro de 2019, e o que prescreve a Portaria nº 1.561/GM-MD, de 25 de março de 2022, resolve

DESIGNAR

o Maj Cav HUGO MENDONÇA CHRISTIANI, do 1º B F Esp, para participar da realização do evento de planejamento inicial do Exercício Flintlock 2024 (FL 24) (Atv PVANA G5 – D2-C328), na cidade de Amsterdam, nos Países Baixos (Holanda), no período de 19 a 27 de agosto de 2023, incluindo os deslocamentos.

A missão é considerada eventual, de natureza militar, sem dependentes e sem mudança de sede, estando enquadrada na alínea "c", do inciso I e na alínea "b", do inciso II, ambos do art. 3º e no inciso II, do art. 6º, todos da Lei nº 5.809, de 10 de outubro de 1972, regulamentada pelo Decreto nº 71.733, de 18 de janeiro de 1973, e suas alterações, e será realizada com ônus para o Exército Brasileiro, total de diárias e de passagens custeado com recursos do COTER.

PORTARIA – C Ex Nº 1.109, DE 14 DE AGOSTO DE 2023

Designação para viagem de serviço ao exterior.

O COMANDANTE DO EXÉRCITO, no uso da atribuição que lhe confere o art. 4º da Lei Complementar nº 97, de 9 de junho de 1999, alterada pela Lei Complementar nº 136, de 25 de agosto de 2010, considerando o disposto no art. 20, inciso VI, alínea "i", da Estrutura Regimental do Comando do Exército, aprovada pelo Decreto nº 5.751, de 12 de abril de 2006, combinado com o art. 1º do Decreto nº 8.798, de 4 de julho de 2016, o disposto nos art. 7º e 8º do Decreto nº 10.193, de 27 de dezembro de 2019, e o que prescreve a Portaria nº 1.561/GM-MD, de 25 de março de 2022, resolve

DESIGNAR

os militares abaixo nomeados, todos da Chefia de Material, para participar da reunião contratual FMS (Foreign Military Sales) (BR-B-UUM, BR-B-UUR, BR-B-UUL, BR-B-UUN, BR-B-BAK) (Atv PVANA G5 – G1-B099), nas cidades de Washington, D.C. e New Cumberland, nos Estados Unidos da América, no período de 21 a 29 de outubro de 2023, incluindo os deslocamentos:

- Gen Bda ERON PACHECO DA SILVA;
- Cel QMB SIDNEY MARINHO LIMA;
- Ten Cel QMB KEFREN SILVA SENRA; e
- Cap QCO Adm SAMIR BATISTA DA SILVA.

A missão é considerada eventual, de natureza militar, sem dependentes e sem mudança de sede, estando enquadrada na alínea "c", do inciso I e na alínea "b", do inciso II, ambos do art. 3º e no inciso II, do art. 6º, todos da Lei nº 5.809, de 10 de outubro de 1972, regulamentada pelo Decreto nº 71.733, de 18 de janeiro de 1973, e suas alterações, e será realizada com ônus para o Exército Brasileiro, total de diárias e de passagens custeado com recursos do COLOG/Chefia de Material.

PORTARIA – C Ex Nº 1.111, DE 14 DE AGOSTO DE 2023

Designação para viagem de serviço ao exterior.

O COMANDANTE DO EXÉRCITO, no uso da atribuição que lhe confere o art. 4º da Lei Complementar nº 97, de 9 de junho de 1999, alterada pela Lei Complementar nº 136, de 25 de agosto de 2010, considerando o disposto no art. 20, inciso VI, alínea "i", da Estrutura Regimental do Comando do Exército, aprovada pelo Decreto nº 5.751, de 12 de abril de 2006, combinado com o art. 1º do Decreto nº 8.798, de 4 de julho de 2016, o disposto nos art. 7º e 8º do Decreto nº 10.193, de 27 de dezembro de 2019, e o que prescreve a Portaria nº 1.561/GM-MD, de 25 de março de 2022, resolve

DESIGNAR

os militares abaixo nomeados para participar de intercâmbio sobre doutrina entre a 4ª Brigada de Infantaria Leve de Montanha e a 10ª Divisão de Montanha do Exército dos EUA (Atv PVANA G5 – G1-B133), na cidade de Jericho e no Fort Drum, nos Estados Unidos da América, no período de 8 a 14 de outubro de 2023, incluindo os deslocamentos:

- Gen Bda JULIO CESAR BELAGUARDA NAGY DE OLIVEIRA, Cmt 4ª Bda Inf L Mth;
- Cel Inf MOISES FELIPE GERVAZONI VIANA, Cmt 11º BI Mth;
- 1º Ten Inf JONATHAN IVENS SILVA SANTOS, do 10º BIL Mth; e
- 1º Sgt Inf EDERSON RIZZUTI ROCHA, do 11º BI Mth.

A missão é considerada eventual, de natureza militar, sem dependentes e sem mudança de sede, estando enquadrada na alínea "c", do inciso I e na alínea "b", do inciso II, ambos do art. 3º e no inciso II, do art. 6º, todos da Lei nº 5.809, de 10 de outubro de 1972, regulamentada pelo Decreto nº 71.733, de 18 de janeiro de 1973, e suas alterações, e será realizada com ônus para o Exército Brasileiro, total de diárias e de passagens custeado com recursos do EME/5ª SCh.

PORTARIA – C Ex Nº 1.113, DE 14 DE AGOSTO DE 2023

Designação para viagem de serviço ao exterior.

O COMANDANTE DO EXÉRCITO, no uso da atribuição que lhe confere o art. 4º da Lei Complementar nº 97, de 9 de junho de 1999, alterada pela Lei Complementar nº 136, de 25 de agosto de 2010, considerando o disposto no art. 20, inciso VI, alínea "i", da Estrutura Regimental do Comando do Exército, aprovada pelo Decreto nº 5.751, de 12 de abril de 2006, combinado com o art. 1º do Decreto nº 8.798, de 4 de julho de 2016, o disposto nos art. 7º e 8º do Decreto nº 10.193, de 27 de dezembro de 2019, e o que prescreve a Portaria nº 1.561/GM-MD, de 25 de março de 2022, resolve

DESIGNAR

os militares abaixo nomeados para participar da X Reunião de Coordenação Militar Equador-Brasil (Atv PVANA G5 – G1-A094/G1-A094A), na cidade de Quito, na República do Equador, no período de 16 a 20 de outubro de 2023, incluindo os deslocamentos:

- Gen Div EDSON MASSAYUKI HIROSHI, Ch CIE;
- Cel Art ELSON LYRA LEAL, do Gab Cmt Ex;
- Ten Cel Com FABRICIO AVILA GUIMARÃES, do EME; e
- Maj Com RÔBER YAMASHITA, do Gab Cmt Ex.

A missão é considerada eventual, de natureza militar, sem dependentes e sem mudança de sede, estando enquadrada na alínea "c", do inciso I e na alínea "b", do inciso II, ambos do art. 3º e no inciso II, do art. 6º, todos da Lei nº 5.809, de 10 de outubro de 1972, regulamentada pelo Decreto nº 71.733, de 18 de janeiro de 1973, e suas alterações, e será realizada com ônus para o Exército Brasileiro, total de diárias e de passagens custeado com recursos do EME/5ª SCh.

PORTARIA – C Ex Nº 1.114, DE 14 DE AGOSTO DE 2023

Designação para viagem de serviço ao exterior.

O COMANDANTE DO EXÉRCITO, no uso da atribuição que lhe confere o art. 4º da Lei Complementar nº 97, de 9 de junho de 1999, alterada pela Lei Complementar nº 136, de 25 de agosto de 2010, considerando o disposto no art. 20, inciso VI, alínea "i", da Estrutura Regimental do Comando do Exército, aprovada pelo Decreto nº 5.751, de 12 de abril de 2006, combinado com o art. 1º do Decreto nº 8.798, de 4 de julho de 2016, o disposto nos art. 7º e 8º do Decreto nº 10.193, de 27 de dezembro de 2019, e o que prescreve a Portaria nº 1.561/GM-MD, de 25 de março de 2022, resolve

DESIGNAR

o Cel Inf JOÃO MARCELO DE SOUZA PASSOS, do COTER, para participar de visita ao **Peacekeeping & Stability Operation Institute – PKSOI** (Atv PVANA G5 – D1-B152), na cidade de Washington, D.C., nos Estados Unidos da América, no período de 9 a 15 de setembro de 2023, incluindo os deslocamentos.

A missão é considerada eventual, de natureza militar, sem dependentes e sem mudança de sede, estando enquadrada na alínea "c", do inciso I e na alínea "b", do inciso II, ambos do art. 3º e no inciso II, do art. 6º, todos da Lei nº 5.809, de 10 de outubro de 1972, regulamentada pelo Decreto nº 71.733, de 18 de janeiro de 1973, e suas alterações, e será realizada com ônus para o Exército Brasileiro, total de diárias e de passagens custeado com recursos do COTER.

PORTARIA – C Ex Nº 1.115, DE 14 DE AGOSTO DE 2023

Designação para viagem de serviço ao exterior.

O COMANDANTE DO EXÉRCITO, no uso da atribuição que lhe confere o art. 4º da Lei Complementar nº 97, de 9 de junho de 1999, alterada pela Lei Complementar nº 136, de 25 de agosto de 2010, considerando o disposto no art. 20, inciso VI, alínea "i", da Estrutura Regimental do Comando do Exército, aprovada pelo Decreto nº 5.751, de 12 de abril de 2006, combinado com o art. 1º do Decreto nº 8.798, de 4 de julho de 2016, o disposto nos art. 7º e 8º do Decreto nº 10.193, de 27 de dezembro de 2019, e o que prescreve a Portaria nº 1.561/GM-MD, de 25 de março de 2022, resolve

DESIGNAR

o Cel R/1 Inf ROLANT VIEIRA JÚNIOR, do EME, para participar de visita ao United States Peacekeeping and Stability Operations Institute (PKSOI) e a Global Peace Operations Initiative (GPOI) (Atv PVANA G5 – D2-B226), nas cidades de Washington, D.C. e Carlisle, nos Estados Unidos da América, no período de 9 a 15 de setembro de 2023, incluindo os deslocamentos.

A missão é considerada eventual, de natureza militar, sem dependentes e sem mudança de sede, estando enquadrada na alínea "c", do inciso I e na alínea "b", do inciso II, ambos do art. 3º e no inciso II, do art. 6º, todos da Lei nº 5.809, de 10 de outubro de 1972, regulamentada pelo Decreto nº 71.733, de 18 de janeiro de 1973, e suas alterações, e será realizada com ônus para o Exército Brasileiro, total de diárias e de passagens custeado com recursos do EME/5ª SCh.

PORTARIA – C Ex Nº 1.116, DE 14 DE AGOSTO DE 2023

Designação para viagem de serviço ao exterior.

O COMANDANTE DO EXÉRCITO, no uso da atribuição que lhe confere o art. 4º da Lei Complementar nº 97, de 9 de junho de 1999, alterada pela Lei Complementar nº 136, de 25 de agosto de 2010, considerando o disposto no art. 20, inciso VI, alínea "i", da Estrutura Regimental do Comando do Exército, aprovada pelo Decreto nº 5.751, de 12 de abril de 2006, combinado com o art. 1º do Decreto nº 8.798, de 4 de julho de 2016, o disposto nos art. 7º e 8º do Decreto nº 10.193, de 27 de dezembro de 2019, e o que prescreve a Portaria nº 1.561/GM-MD, de 25 de março de 2022, resolve

DESIGNAR

o Ten Cel Farm MARCOS DORNELAS RIBEIRO, do IBEx, para participar do Curso de Biossegurança e Bioproteção (Atv PVANA G5 – D2-C293), na cidade de Lisboa, na República Portuguesa, no período de 16 a 24 de setembro de 2023, incluindo os deslocamentos.

A missão é considerada eventual, de natureza militar, sem dependentes e sem mudança de sede, estando enquadrada na alínea "c", do inciso I e na alínea "b", do inciso II, ambos do art. 3º e no inciso II, do art. 6º, todos da Lei nº 5.809, de 10 de outubro de 1972, regulamentada pelo Decreto nº 71.733, de 18 de janeiro de 1973, e suas alterações, e será realizada com ônus parcial para o Exército Brasileiro, total de diárias de deslocamento e de passagens custeado com recursos do EME/5ª SCh, custos da atividade a cargo do Exército de Portugal.

PORTARIA – C Ex Nº 1.117, DE 14 DE AGOSTO DE 2023

Designação para viagem de serviço ao exterior.

O COMANDANTE DO EXÉRCITO, no uso da atribuição que lhe confere o art. 4º da Lei Complementar nº 97, de 9 de junho de 1999, alterada pela Lei Complementar nº 136, de 25 de agosto de 2010, considerando o disposto no art. 20, inciso VI, alínea "i", da Estrutura Regimental do Comando do Exército, aprovada pelo Decreto nº 5.751, de 12 de abril de 2006, combinado com o art. 1º do Decreto nº 8.798, de 4 de julho de 2016, o disposto nos art. 7º e 8º do Decreto nº 10.193, de 27 de dezembro de 2019, e o que prescreve a Portaria nº 1.561/GM-MD, de 25 de março de 2022, resolve

DESIGNAR

o Ten Cel Inf ADRIANO TEIXEIRA PEREIRA e o Cap Med RODRIGO DE FREITAS COSTA, ambos do IPCFEx, para participar do intercâmbio na área de Capacitação Física Voltada para a Operacionalidade, no Laboratório de Prontidão Militar (Military Readiness Lab) da Academia Militar de Portugal (Atv PVANA G5 – D1-C167), na cidade de Lisboa, na República Portuguesa, no período de 16 a 22 de setembro de 2023, incluindo os deslocamentos.

A missão é considerada eventual, de natureza militar, sem dependentes e sem mudança de sede, estando enquadrada na alínea "c", do inciso I e na alínea "b", do inciso II, ambos do art. 3º e no inciso II, do art. 6º, todos da Lei nº 5.809, de 10 de outubro de 1972, regulamentada pelo Decreto nº 71.733, de 18 de janeiro de 1973, e suas alterações, e será realizada com ônus para o Exército Brasileiro, total de diárias e de passagens custeado com recursos do EME/5ª SCh.

PORTARIA – C Ex Nº 1.118, DE 14 DE AGOSTO DE 2023

Retificação.

Na Portaria do Comandante do Exército nº 1.118, de 14 de agosto de 2023, publicada no Diário Oficial da União nº 155, do dia 15 de agosto de 2023, na Seção 2, página 10, relativa à designação de militares, por necessidade do serviço, ex officio, para exercerem comissão temporária na Secretaria-Executiva de Coordenação de Ações de Assistência Emergencial (SECAAE) – Força-Tarefa Logística Humanitária (FT Log Hum), ONDE SE LÊ "a. De 25 de setembro de 2023 a 24 de setembro de 2024: (...) - Ten Cel Inf (0113975049) GERALDO BESSA DE ABREU FILHO, do Cmdo CMO (Campo Grande-MS), para a função de Chefe da Célula de Inteligência (D-2)", LEIA-SE: "e. De 6 de novembro de 2023 a 5 de novembro de 2024: - Ten Cel Inf (0113975049) GERALDO BESSA DE ABREU FILHO, do Cmdo CMO (Campo Grande-MS), para a função de Chefe da Célula de Inteligência (D-2)".

PORTARIA – C Ex Nº 1.124, DE 15 DE AGOSTO DE 2023

Designação para viagem de serviço ao exterior.

O COMANDANTE DO EXÉRCITO, no uso da atribuição que lhe confere o art. 4º da Lei Complementar nº 97, de 9 de junho de 1999, alterada pela Lei Complementar nº 136, de 25 de agosto de 2010, considerando o disposto no art. 20, inciso VI, alínea "i", da Estrutura Regimental do Comando do Exército, aprovada pelo Decreto nº 5.751, de 12 de abril de 2006, combinado com o art. 1º do Decreto nº 8.798, de 4 de julho de 2016, o disposto nos art. 7º e 8º do Decreto nº 10.193, de 27 de dezembro de 2019, e o que prescreve a Portaria nº 1.561/GM-MD, de 25 de março de 2022, resolve

DESIGNAR

os militares abaixo nomeados para participar do intercâmbio referente à doutrina de DQBRN da OTAN e do Exército Espanhol, bem como estrutura de pessoal, material e infraestrutura de ensino para os cursos

de DQBRN (Atv PVANA G5 – D2-C322), na cidade de Madrid, no Reino da Espanha, no período de 30 de setembro a 8 de outubro de 2023, incluindo os deslocamentos:

- Cel Inf JORGE OTAVIO DOMINGUES COSTA, do COTER;
- Cel R/1 Art LUIZ CARLOS LOTT GUIMARÃES, do COTER; e
- Ten Cel Art FÁBIO VINICIUS LIMA LAZARO, do 1º Btl DQBRN.

A missão é considerada eventual, de natureza militar, sem dependentes e sem mudança de sede, estando enquadrada na alínea "c", do inciso I e na alínea "b", do inciso II, ambos do art. 3º e no inciso II, do art. 6º, todos da Lei nº 5.809, de 10 de outubro de 1972, regulamentada pelo Decreto nº 71.733, de 18 de janeiro de 1973, e suas alterações, e será realizada com ônus para o Exército Brasileiro, total de diárias e de passagens custeado com recursos do COTER.

PORTARIA – C Ex Nº 1.125, DE 15 DE AGOSTO DE 2023

Designação para viagem de serviço ao exterior.

O COMANDANTE DO EXÉRCITO, no uso da atribuição que lhe confere o art. 4º da Lei Complementar nº 97, de 9 de junho de 1999, alterada pela Lei Complementar nº 136, de 25 de agosto de 2010, considerando o disposto no art. 20, inciso VI, alínea "i", da Estrutura Regimental do Comando do Exército, aprovada pelo Decreto nº 5.751, de 12 de abril de 2006, combinado com o art. 1º do Decreto nº 8.798, de 4 de julho de 2016, o disposto nos art. 7º e 8º do Decreto nº 10.193, de 27 de dezembro de 2019, e o que prescreve a Portaria nº 1.561/GM-MD, de 25 de março de 2022, resolve

DESIGNAR

os militares abaixo nomeados, todos da AMAN, para participar da celebração do Bicentenário do Heroico Colegio Militar do México (Atv PVANA G5 – D2-B235), na Cidade do México, nos Estados Unidos Mexicanos, no período de 11 a 19 de setembro de 2023, incluindo os deslocamentos:

- Maj Inf JOSÉ PAULO BACCHINI MUNIZ;
- Cad 4º A Cav LUCCAS RAMOS BONASSA;
- Cad 4º A Cav PATRICK TAUAN PEREIRA;
- Cad 4º A Com ALAN EDUARDO CUNHA ARAUJO;
- Cad 4º A QMB MARIA ELISA CORSINO;
- Cad 4º A Eng ABRAÃO RODRIGUES RUFFEIL LISBOA;
- Cad 4º A Eng MATHEUS RIBEIRO DE MELO; e
- Cad 4º A QMB VINÍCIUS PARISOTTO BOFF.

A missão é considerada eventual, de natureza militar, sem dependentes e sem mudança de sede, estando enquadrada na alínea "c", do inciso I e na alínea "b", do inciso II, ambos do art. 3º e no inciso II, do art. 6º, todos da Lei nº 5.809, de 10 de outubro de 1972, regulamentada pelo Decreto nº 71.733, de 18 de janeiro de 1973, e suas alterações, e será realizada com ônus parcial para o Exército Brasileiro, total de diárias de deslocamento custeado com recursos do EME/5ª SCh, passagens e demais custos da atividade a cargo do governo do México.

PORTARIA – C Ex Nº 1.126, DE 15 DE AGOSTO DE 2023

Designação para viagem de serviço ao exterior.

O COMANDANTE DO EXÉRCITO, no uso da atribuição que lhe confere o art. 4º da Lei Complementar nº 97, de 9 de junho de 1999, alterada pela Lei Complementar nº 136, de 25 de agosto de 2010, considerando o disposto no art. 20, inciso VI, alínea "i", da Estrutura Regimental do Comando do Exército, aprovada pelo Decreto nº 5.751, de 12 de abril de 2006, combinado com o art. 1º do Decreto nº

8.798, de 4 de julho de 2016, o disposto nos art. 7º e 8º do Decreto nº 10.193, de 27 de dezembro de 2019, e o que prescreve a Portaria nº 1.561/GM-MD, de 25 de março de 2022, resolve

DESIGNAR

o Ten Cel Cav MARCELLO MARQUES LORIATO, do COTER, para participar do curso Aircraft Accident Investigation (AAI) (Atv PVANA G5 – D2-B242), na cidade de Redondo Beach, nos Estados Unidos da América, no período de 30 de setembro a 15 de outubro de 2023, incluindo os deslocamentos.

A missão é considerada eventual, de natureza militar, sem dependentes e sem mudança de sede, estando enquadrada na alínea "c", do inciso I e na alínea "b", do inciso II, ambos do art. 3º e no inciso II, do art. 6º, todos da Lei nº 5.809, de 10 de outubro de 1972, regulamentada pelo Decreto nº 71.733, de 18 de janeiro de 1973, e suas alterações, e será realizada com ônus para o Exército Brasileiro, total de diárias e de passagens custeado com recursos do COTER.

PORTARIA – C Ex Nº 1.127, DE 15 DE AGOSTO DE 2023

Designação para viagem de serviço ao exterior.

O COMANDANTE DO EXÉRCITO, no uso da atribuição que lhe confere o art. 4º da Lei Complementar nº 97, de 9 de junho de 1999, alterada pela Lei Complementar nº 136, de 25 de agosto de 2010, considerando o disposto no art. 20, inciso VI, alínea "i", da Estrutura Regimental do Comando do Exército, aprovada pelo Decreto nº 5.751, de 12 de abril de 2006, combinado com o art. 1º do Decreto nº 8.798, de 4 de julho de 2016, o disposto nos art. 7º e 8º do Decreto nº 10.193, de 27 de dezembro de 2019, e o que prescreve a Portaria nº 1.561/GM-MD, de 25 de março de 2022, resolve

DESIGNAR

o Cel Inf LUIS FELIPE MORAES DALTRO CAMPOS e o Ten Cel Inf ALBERTO DANUBIO MANFRA JUNIOR, ambos do COTER, para participar da Conferência de Planejamento Inicial (IPC) e 1ª Reunião Preparatória para o Exc PANAMAX 2024 (Atv PVANA G5 – D2-B240), na cidade de Miami, nos Estados Unidos da América, no período de 23 de setembro a 1º de outubro de 2023, incluindo os deslocamentos.

A missão é considerada eventual, de natureza militar, sem dependentes e sem mudança de sede, estando enquadrada na alínea "c", do inciso I e na alínea "b", do inciso II, ambos do art. 3º e no inciso II, do art. 6º, todos da Lei nº 5.809, de 10 de outubro de 1972, regulamentada pelo Decreto nº 71.733, de 18 de janeiro de 1973, e suas alterações, e será realizada com ônus para o Exército Brasileiro, total de diárias e de passagens custeado com recursos do COTER.

PORTARIA – C Ex Nº 1.132, DE 15 DE AGOSTO DE 2023

Designação para viagem de serviço ao exterior.

O COMANDANTE DO EXÉRCITO, no uso da atribuição que lhe confere o art. 4º da Lei Complementar nº 97, de 9 de junho de 1999, alterada pela Lei Complementar nº 136, de 25 de agosto de 2010, considerando o disposto no art. 20, inciso VI, alínea "i", da Estrutura Regimental do Comando do Exército, aprovada pelo Decreto nº 5.751, de 12 de abril de 2006, combinado com o art. 1º do Decreto nº 8.798, de 4 de julho de 2016, o disposto nos art. 7º e 8º do Decreto nº 10.193, de 27 de dezembro de 2019, e o que prescreve a Portaria nº 1.561/GM-MD, de 25 de março de 2022, resolve

DESIGNAR

o Cel R/1 QEM FC JOSÉ MAURÍCIO LOPES MARTINS DE SÁ e o Maj Int ZENON DE CARVALHO BONFADINI, ambos da Chefia de Suprimento, para participar do Teste de Aceitação Balístico de Coletes e Capacete (Atv PVANA G5 – D2-B231), na cidade de Washington, D.C., nos Estados Unidos da América, no período de 23 a 30 de setembro de 2023, incluindo os deslocamentos.

A missão é considerada eventual, de natureza militar, sem dependentes e sem mudança de sede, estando enquadrada na alínea "c", do inciso I e na alínea "b", do inciso II, ambos do art. 3º e no inciso II, do art. 6º, todos da Lei nº 5.809, de 10 de outubro de 1972, regulamentada pelo Decreto nº 71.733, de 18 de janeiro de 1973, e suas alterações, e será realizada com ônus para o Exército Brasileiro, total de diárias e de passagens custeado com recursos do COLOG/Chefia de Suprimento.

PORTARIA – C Ex Nº 1.134, DE 15 DE AGOSTO DE 2023

Homologação de viagem ao exterior.

O COMANDANTE DO EXÉRCITO, no uso da atribuição que lhe confere o art. 4º da Lei Complementar nº 97, de 9 de junho de 1999, alterada pela Lei Complementar nº 136, de 25 de agosto de 2010, considerando o disposto no art. 20, inciso VI, alínea "i", da Estrutura Regimental do Comando do Exército, aprovada pelo Decreto nº 5.751, de 12 de abril de 2006, combinado com o art. 1º do Decreto nº 8.798, de 4 de julho de 2016, o disposto nos art. 7º e 8º do Decreto nº 10.193, de 27 de dezembro de 2019, e o que prescreve a Portaria nº 1.561/GM-MD, de 25 de março de 2022, resolve

HOMOLOGAR

a viagem do Gen Bda ANDRELUCIO RICARDO COUTO, Cmt Op Esp, para participar do Exercício Combinado entre o Exército Brasileiro e o Exército Argentino – Operação ARANDU (Atv PVANA G5 – G1-A076L), na cidade de Monte Caseros, na República Argentina, no período de 31 de julho a 2 de agosto de 2023, incluindo os deslocamentos.

A missão é considerada eventual, de natureza militar, sem dependentes e sem mudança de sede, estando enquadrada na alínea "c", do inciso I e na alínea "b", do inciso II, ambos do art. 3º e no inciso II, do art. 6º, todos da Lei nº 5.809, de 10 de outubro de 1972, regulamentada pelo Decreto nº 71.733, de 18 de janeiro de 1973, e suas alterações, e será realizada com ônus parcial para o Exército Brasileiro, total de diárias da atividade e de passagens custeado com recursos do COTER, sem ônus nas diárias de deslocamento.

PORTARIA – C Ex Nº 1.135, DE 15 DE AGOSTO DE 2023

Designação para viagem de serviço ao exterior.

O COMANDANTE DO EXÉRCITO, no uso da atribuição que lhe confere o art. 4º da Lei Complementar nº 97, de 9 de junho de 1999, alterada pela Lei Complementar nº 136, de 25 de agosto de 2010, considerando o disposto no art. 20, inciso VI, alínea "i", da Estrutura Regimental do Comando do Exército, aprovada pelo Decreto nº 5.751, de 12 de abril de 2006, combinado com o art. 1º do Decreto nº 8.798, de 4 de julho de 2016, o disposto nos art. 7º e 8º do Decreto nº 10.193, de 27 de dezembro de 2019, e o que prescreve a Portaria nº 1.561/GM-MD, de 25 de março de 2022, resolve

DESIGNAR

o Cap QEM Qmc PEDRO AUGUSTO GOMES BUITRAGO e o 1º Ten QEM Qmc FRANCISCO LUIZ ISAEL JUNYOR, ambos do IDQBRN, para participar do Analytical Skills Training Course for Member States in the Latin America and the Caribbean Region (Atv PVANA G5 – D2-C295), na cidade de Madrid, no Reino da Espanha, no período de 9 a 24 de setembro de 2023, incluindo os deslocamentos.

A missão é considerada eventual, de natureza militar, sem dependentes e sem mudança de sede, estando enquadrada na alínea "c", do inciso I e na alínea "b", do inciso II, ambos do art. 3º e no inciso II, do art. 6º, todos da Lei nº 5.809, de 10 de outubro de 1972, regulamentada pelo Decreto nº 71.733, de 18 de janeiro de 1973, e suas alterações, e será realizada sem ônus para o Exército Brasileiro, despesas a cargo da Organização para Proibição de Armas Químicas (OPAQ).

PORTARIA – C Ex Nº 1.136, DE 15 DE AGOSTO DE 2023

Designação para viagem de serviço ao exterior.

O COMANDANTE DO EXÉRCITO, no uso da atribuição que lhe confere o art. 4º da Lei Complementar nº 97, de 9 de junho de 1999, alterada pela Lei Complementar nº 136, de 25 de agosto de 2010, considerando o disposto no art. 20, inciso VI, alínea "i", da Estrutura Regimental do Comando do Exército, aprovada pelo Decreto nº 5.751, de 12 de abril de 2006, combinado com o art. 1º do Decreto nº 8.798, de 4 de julho de 2016, o disposto nos art. 7º e 8º do Decreto nº 10.193, de 27 de dezembro de 2019, e o que prescreve a Portaria nº 1.561/GM-MD, de 25 de março de 2022, resolve

DESIGNAR

a Cap QEM Qmc TAYNARA CARVALHO SILVA, do IME, para participar do Course on the Enhancement of Laboratory Skills in Liquid Chromatography-Mass Spectrometry (Atv PVANA G5 – D2-C320), na cidade de Helsinque, na República da Finlândia, no período de 9 a 24 de setembro de 2023, incluindo os deslocamentos.

A missão é considerada eventual, de natureza militar, sem dependentes e sem mudança de sede, estando enquadrada na alínea "c", do inciso I e na alínea "b", do inciso II, ambos do art. 3º e no inciso II, do art. 6º, todos da Lei nº 5.809, de 10 de outubro de 1972, regulamentada pelo Decreto nº 71.733, de 18 de janeiro de 1973, e suas alterações, e será realizada sem ônus para o Exército Brasileiro, despesas a cargo da Organização para Proibição de Armas Químicas (OPAQ).

PORTARIA – C Ex Nº 1.137, DE 16 DE AGOSTO DE 2023

Homologação de viagem ao exterior.

O COMANDANTE DO EXÉRCITO, no uso da atribuição que lhe confere o art. 4º da Lei Complementar nº 97, de 9 de junho de 1999, alterada pela Lei Complementar nº 136, de 25 de agosto de 2010, considerando o disposto no art. 20, inciso VI, alínea "i", da Estrutura Regimental do Comando do Exército, aprovada pelo Decreto nº 5.751, de 12 de abril de 2006, combinado com o art. 1º do Decreto nº 8.798, de 4 de julho de 2016, o disposto nos art. 7º e 8º do Decreto nº 10.193, de 27 de dezembro de 2019, e o que prescreve a Portaria nº 1.561/GM-MD, de 25 de março de 2022, resolve

HOMOLOGAR

a viagem dos militares abaixo nomeados, todos da AMAN, para participar da Comemoração do Aniversário de Independência da República do Peru (Atv PVANA G5 – D2-A125), na cidade de Lima, na República do Peru, no período de 27 a 30 de julho de 2023, incluindo os deslocamentos:

- Cap Cav BRUNO CEZAR DALLA POZZA;
- Cad 4º A Cav DENILSON ANTONIO CAVAZZANI SZKUDLAREK JUNIOR; e
- Cad 4º A Eng LEONARDO MEIRELES.

A missão é considerada eventual, de natureza militar, sem dependentes e sem mudança de sede, estando enquadrada na alínea "c", do inciso I e na alínea "b", do inciso II, ambos do art. 3º e no inciso II, do art. 6º, todos da Lei nº 5.809, de 10 de outubro de 1972, regulamentada pelo Decreto nº

71.733, de 18 de janeiro de 1973, e suas alterações, e será realizada com ônus para o Exército Brasileiro, total de passagens e de diárias de deslocamento, parcial nas diárias da atividade, tudo custeado com recursos do EME/5ª SCh.

PORTARIA – C Ex Nº 1.138, DE 16 DE AGOSTO DE 2023

Homologação de viagem ao exterior.

O COMANDANTE DO EXÉRCITO, no uso da atribuição que lhe confere o art. 4º da Lei Complementar nº 97, de 9 de junho de 1999, alterada pela Lei Complementar nº 136, de 25 de agosto de 2010, considerando o disposto no art. 20, inciso VI, alínea "i", da Estrutura Regimental do Comando do Exército, aprovada pelo Decreto nº 5.751, de 12 de abril de 2006, combinado com o art. 1º do Decreto nº 8.798, de 4 de julho de 2016, o disposto nos art. 7º e 8º do Decreto nº 10.193, de 27 de dezembro de 2019, e o que prescreve a Portaria nº 1.561/GM-MD, de 25 de março de 2022, resolve

HOMOLOGAR

a viagem dos militares abaixo nomeados, todos da AMAN, para participar da Comemoração do Aniversário de Independência da República do Peru (Atv PVANA G5 – D2-A125A), na cidade de Lima, na República do Peru, no período de 27 a 30 de julho de 2023, incluindo os deslocamentos:

- Cad 4º A Art PEDRO LUIS VIEIRA MAGINA;
- Cad 4º A Int CARLOS VINÍCIUS PASSOS BUENO; e
- Cad 4º A Com MATHEUS SARAIVA SANTOS.

A missão é considerada eventual, de natureza militar, sem dependentes e sem mudança de sede, estando enquadrada na alínea "c", do inciso I e na alínea "b", do inciso II, ambos do art. 3º e no inciso II, do art. 6º, todos da Lei nº 5.809, de 10 de outubro de 1972, regulamentada pelo Decreto nº 71.733, de 18 de janeiro de 1973, e suas alterações, e será realizada com ônus para o Exército Brasileiro, total de passagens e de diárias de deslocamento, parcial nas diárias da atividade, tudo custeado com recursos do DECEx.

PORTARIA – C Ex Nº 1.139, DE 16 DE AGOSTO DE 2023

Designação para viagem de serviço ao exterior.

O COMANDANTE DO EXÉRCITO, no uso da atribuição que lhe confere o art. 4º da Lei Complementar nº 97, de 9 de junho de 1999, alterada pela Lei Complementar nº 136, de 25 de agosto de 2010, considerando o disposto no art. 20, inciso VI, alínea "i", da Estrutura Regimental do Comando do Exército, aprovada pelo Decreto nº 5.751, de 12 de abril de 2006, combinado com o art. 1º do Decreto nº 8.798, de 4 de julho de 2016, o disposto nos art. 7º e 8º do Decreto nº 10.193, de 27 de dezembro de 2019, e o que prescreve a Portaria nº 1.561/GM-MD, de 25 de março de 2022, resolve

DESIGNAR

o Cel Art JOÃO RICARDO DA CUNHA CROCE LOPES e o Cel Com MARCUS PORTO DE OLIVEIRA, ambos do EME, para participar do 12th Annual Pacific Information Operations (IO) and Electromagnetic Warfare (EW) Symposium (Atv PVANA G5 – D1-B113), na cidade de Honolulu, nos Estados Unidos da América, no período de 14 a 22 de outubro de 2023, incluindo os deslocamentos.

A missão é considerada eventual, de natureza militar, sem dependentes e sem mudança de sede, estando enquadrada na alínea "c", do inciso I e na alínea "b", do inciso II, ambos do art. 3º e no inciso II, do art. 6º, todos da Lei nº 5.809, de 10 de outubro de 1972, regulamentada pelo Decreto nº 71.733, de 18 de janeiro de 1973, e suas alterações, e será realizada com ônus para o Exército Brasileiro, total de diárias e de passagens custeado com recursos do EME/5ª SCh.

PORTARIA – C Ex Nº 1.140, DE 16 DE AGOSTO DE 2023

Designação para viagem de serviço ao exterior.

O COMANDANTE DO EXÉRCITO, no uso da atribuição que lhe confere o art. 4º da Lei Complementar nº 97, de 9 de junho de 1999, alterada pela Lei Complementar nº 136, de 25 de agosto de 2010, considerando o disposto no art. 20, inciso VI, alínea "i", da Estrutura Regimental do Comando do Exército, aprovada pelo Decreto nº 5.751, de 12 de abril de 2006, combinado com o art. 1º do Decreto nº 8.798, de 4 de julho de 2016, o disposto nos art. 7º e 8º do Decreto nº 10.193, de 27 de dezembro de 2019, e o que prescreve a Portaria nº 1.561/GM-MD, de 25 de março de 2022, resolve

DESIGNAR

o Ten Cel Com RODRIGO MENDONÇA LAGARES, do EME, para participar da Conferência Internacional sobre Comunicações Militares (Atv PVANA G5 – D2-B230), na cidade de Boston, nos Estados Unidos da América, no período de 29 de outubro a 3 de novembro de 2023, incluindo os deslocamentos.

A missão é considerada eventual, de natureza militar, sem dependentes e sem mudança de sede, estando enquadrada na alínea "c", do inciso I e na alínea "b", do inciso II, ambos do art. 3º e no inciso II, do art. 6º, todos da Lei nº 5.809, de 10 de outubro de 1972, regulamentada pelo Decreto nº 71.733, de 18 de janeiro de 1973, e suas alterações, e será realizada com ônus para o Exército Brasileiro, total de diárias e de passagens custeado com recursos do EME/5ª SCh.

PORTARIA – C Ex Nº 1.141, DE 16 DE AGOSTO DE 2023

Designação para viagem de serviço ao exterior.

O COMANDANTE DO EXÉRCITO, no uso da atribuição que lhe confere o art. 4º da Lei Complementar nº 97, de 9 de junho de 1999, alterada pela Lei Complementar nº 136, de 25 de agosto de 2010, considerando o disposto no art. 20, inciso VI, alínea "i", da Estrutura Regimental do Comando do Exército, aprovada pelo Decreto nº 5.751, de 12 de abril de 2006, combinado com o art. 1º do Decreto nº 8.798, de 4 de julho de 2016, o disposto nos art. 7º e 8º do Decreto nº 10.193, de 27 de dezembro de 2019, e o que prescreve a Portaria nº 1.561/GM-MD, de 25 de março de 2022, resolve

DESIGNAR

o Gen Bda RENATO CALDEIRA IGREJA, Chefe de Suprimento, para participar do Teste de Aceitação Balístico de Coletes e Capacete (Atv PVANA G5 – D2-B231A), na cidade de Washington, D.C., nos Estados Unidos da América, no período de 23 a 30 de setembro de 2023, incluindo os deslocamentos.

A missão é considerada eventual, de natureza militar, sem dependentes e sem mudança de sede, estando enquadrada na alínea "c", do inciso I e na alínea "b", do inciso II, ambos do art. 3º e no inciso II, do art. 6º, todos da Lei nº 5.809, de 10 de outubro de 1972, regulamentada pelo Decreto nº 71.733, de 18 de janeiro de 1973, e suas alterações, e será realizada com ônus para o Exército Brasileiro, total de diárias e de passagens custeado com recursos do COLOG/Chefia de Suprimento.

PORTARIA – C Ex Nº 1.142, DE 16 DE AGOSTO DE 2023

Designação para viagem de serviço ao exterior.

O COMANDANTE DO EXÉRCITO, no uso da atribuição que lhe confere o art. 4º da Lei Complementar nº 97, de 9 de junho de 1999, alterada pela Lei Complementar nº 136, de 25 de agosto de 2010, considerando o disposto no art. 20, inciso VI, alínea "i", da Estrutura Regimental do Comando do Exército, aprovada pelo Decreto nº 5.751, de 12 de abril de 2006, combinado com o art. 1º do Decreto nº 8.798, de 4 de julho de 2016, o disposto nos art. 7º e 8º do Decreto nº 10.193, de 27 de dezembro de 2019, e o que prescreve a Portaria nº 1.561/GM-MD, de 25 de março de 2022, resolve

DESIGNAR

os militares abaixo nomeados, todos da BIBLIEx, para participar da Feira Internacional do Livro de Guadalajara – 2023 (Atv PVANA G5 – D1-B008), na cidade de Guadalajara, nos Estados Unidos Mexicanos, no período de 23 de novembro a 5 de dezembro de 2023, incluindo os deslocamentos:

- Cel Inf FÁBIO RIBEIRO DE AZEVEDO, Diretor da Biblioteca do Exército;
- Cel R/1 Com ROGERIO LUIZ NERY DA SILVA; e
- Ten Cel QMB DANIEL LEITE BATISTA.

A missão é considerada eventual, de natureza militar, sem dependentes e sem mudança de sede, estando enquadrada na alínea "c", do inciso I e na alínea "b", do inciso II, ambos do art. 3º e no inciso II, do art. 6º, todos da Lei nº 5.809, de 10 de outubro de 1972, regulamentada pelo Decreto nº 71.733, de 18 de janeiro de 1973, e suas alterações, e será realizada com ônus para o Exército Brasileiro, total de diárias e de passagens custeado com recursos do DECEx.

PORTARIA – C Ex Nº 1.143, DE 16 DE AGOSTO DE 2023

Designação para viagem de serviço ao exterior.

O COMANDANTE DO EXÉRCITO, no uso da atribuição que lhe confere o art. 4º da Lei Complementar nº 97, de 9 de junho de 1999, alterada pela Lei Complementar nº 136, de 25 de agosto de 2010, considerando o disposto no art. 20, inciso VI, alínea "i", da Estrutura Regimental do Comando do Exército, aprovada pelo Decreto nº 5.751, de 12 de abril de 2006, combinado com o art. 1º do Decreto nº 8.798, de 4 de julho de 2016, o disposto nos art. 7º e 8º do Decreto nº 10.193, de 27 de dezembro de 2019, e o que prescreve a Portaria nº 1.561/GM-MD, de 25 de março de 2022, resolve

DESIGNAR

o Gen Bda ANDRÉ LUIZ GONÇALVES RIBEIRO, Ch Asse Esp Orç Fin, e o Maj Int JOÃO ALBERTO PORTELA SOUSA, da SEF, para participar do 50º Seminário Internacional de Orçamento Público (Atv PVANA G5 – G1-B244), na Cidade do Panamá, na República de Panamá, no período de 12 a 18 de novembro de 2023, incluindo os deslocamentos.

A missão é considerada eventual, de natureza militar, sem dependentes e sem mudança de sede, estando enquadrada na alínea "c", do inciso I e na alínea "b", do inciso II, ambos do art. 3º e no inciso II, do art. 6º, todos da Lei nº 5.809, de 10 de outubro de 1972, regulamentada pelo Decreto nº 71.733, de 18 de janeiro de 1973, e suas alterações, e será realizada com ônus para o Exército Brasileiro, total de diárias e de passagens custeado com recursos da SEF.

PORTARIA – C Ex Nº 1.149, DE 16 DE AGOSTO DE 2023

Designação para viagem de serviço ao exterior.

O COMANDANTE DO EXÉRCITO, no uso da atribuição que lhe confere o art. 4º da Lei Complementar nº 97, de 9 de junho de 1999, alterada pela Lei Complementar nº 136, de 25 de agosto de 2010, considerando o disposto no art. 20, inciso VI, alínea "i", da Estrutura Regimental do Comando do Exército, aprovada pelo Decreto nº 5.751, de 12 de abril de 2006, combinado com o art. 1º do Decreto nº 8.798, de 4 de julho de 2016, o disposto nos art. 7º e 8º do Decreto nº 10.193, de 27 de dezembro de 2019, e o que prescreve a Portaria nº 1.561/GM-MD, de 25 de março de 2022, resolve

DESIGNAR

os militares abaixo nomeados, todos do EME, para participar do 50º Seminário Internacional de Orçamento Público (Atv PVANA G5 – G1-B246), na Cidade do Panamá, na República do Panamá, no período de 12 a 18 de novembro de 2023, incluindo os deslocamentos:

- Gen Div MARCIO CORDEIRO FREIRE, 6º SCh EME;
- Cel Int ADRIANO ALEX ANDRADE; e
- Cap QCO Adm EDSON ANTONIO DE SOUSA GOMES.

A missão é considerada eventual, de natureza militar, sem dependentes e sem mudança de sede, estando enquadrada na alínea "c", do inciso I e na alínea "b", do inciso II, ambos do art. 3º e no inciso II, do art. 6º, todos da Lei nº 5.809, de 10 de outubro de 1972, regulamentada pelo Decreto nº 71.733, de 18 de janeiro de 1973, e suas alterações, e será realizada com ônus para o Exército Brasileiro, total de diárias e de passagens custeado com recursos do EME/6ª SCh.

PORTARIA – C Ex Nº 1.153, DE 16 DE AGOSTO DE 2023

Designação para viagem de serviço ao exterior.

O COMANDANTE DO EXÉRCITO, no uso da atribuição que lhe confere o art. 4º da Lei Complementar nº 97, de 9 de junho de 1999, alterada pela Lei Complementar nº 136, de 25 de agosto de 2010, considerando o disposto no art. 20, inciso VI, alínea "i", da Estrutura Regimental do Comando do Exército, aprovada pelo Decreto nº 5.751, de 12 de abril de 2006, combinado com o art. 1º do Decreto nº 8.798, de 4 de julho de 2016, o disposto nos art. 7º e 8º do Decreto nº 10.193, de 27 de dezembro de 2019, e o que prescreve a Portaria nº 1.561/GM-MD, de 25 de março de 2022, resolve

DESIGNAR

o Ten Cel Inf EDUARDO AUGUSTO MONTELLA DE CARVALHO, do Gab Cmt Ex, para participar da XXIV Reunião Regional de Intercâmbio Militar Bolívia-Brasil (Atv PVANA G5 – D1-A092A), na cidade de Cobija, no Estado Plurinacional da Bolívia, no período de 17 a 23 de setembro de 2023, incluindo os deslocamentos.

A missão é considerada eventual, de natureza militar, sem dependentes e sem mudança de sede, estando enquadrada na alínea "c", do inciso I e na alínea "b", do inciso II, ambos do art. 3º e no inciso II, do art. 6º, todos da Lei nº 5.809, de 10 de outubro de 1972, regulamentada pelo Decreto nº 71.733, de 18 de janeiro de 1973, e suas alterações, e será realizada com ônus para o Exército Brasileiro, total de diárias e de passagens custeado com recursos do CIE.

PORTARIA – C Ex Nº 1.154, DE 16 DE AGOSTO DE 2023

Designação para viagem de serviço ao exterior.

O COMANDANTE DO EXÉRCITO, no uso da atribuição que lhe confere o art. 4º da Lei Complementar nº 97, de 9 de junho de 1999, alterada pela Lei Complementar nº 136, de 25 de agosto de 2010, considerando o disposto no art. 20, inciso VI, alínea "i", da Estrutura Regimental do Comando do Exército, aprovada pelo Decreto nº 5.751, de 12 de abril de 2006, combinado com o art. 1º do Decreto nº 8.798, de 4 de julho de 2016, o disposto nos art. 7º e 8º do Decreto nº 10.193, de 27 de dezembro de 2019, e o que prescreve a Portaria nº 1.561/GM-MD, de 25 de março de 2022, resolve

DESIGNAR

os militares abaixo nomeados, todos da ESA, para participar de Visita de Intercâmbio de Alunos da Escola de Sargentos das Armas à Escola de Formação de Soldados do Exército do Equador (Atv PVANA G5 – D1-A099), na cidade de Quito, na República do Equador, no período de 24 a 30 de setembro de 2023, incluindo os deslocamentos:

- 3º Sgt Eng ÉRICK MOREIRA;
- Alu Es Sgt Inf DAVI RIBEIRO NOVAES WELSING; e
- Alu Es Sgt Com THIAGO OZAKI LEME CABRAL.

A missão é considerada eventual, de natureza militar, sem dependentes e sem mudança de sede, estando enquadrada na alínea "c", do inciso I e na alínea "b", do inciso II, ambos do art. 3º e no inciso II, do art. 6º, todos da Lei nº 5.809, de 10 de outubro de 1972, regulamentada pelo Decreto nº 71.733, de 18 de janeiro de 1973, e suas alterações, e será realizada com ônus para o Exército Brasileiro, total de diárias e de passagens custeado com recursos do EME/5ª SCh.

PORTARIA – C Ex Nº 1.155, DE 16 DE AGOSTO DE 2023

Designação para viagem de serviço ao exterior.

O COMANDANTE DO EXÉRCITO, no uso da atribuição que lhe confere o art. 4º da Lei Complementar nº 97, de 9 de junho de 1999, alterada pela Lei Complementar nº 136, de 25 de agosto de 2010, considerando o disposto no art. 20, inciso VI, alínea "i", da Estrutura Regimental do Comando do Exército, aprovada pelo Decreto nº 5.751, de 12 de abril de 2006, combinado com o art. 1º do Decreto nº 8.798, de 4 de julho de 2016, o disposto nos art. 7º e 8º do Decreto nº 10.193, de 27 de dezembro de 2019, e o que prescreve a Portaria nº 1.561/GM-MD, de 25 de março de 2022, resolve

DESIGNAR

os militares abaixo nomeados, todos da ESA, para participar de Visita de Intercâmbio de Alunos da Escola de Sargentos das Armas à Escola de IWIAS do Exército do Equador (Atv PVANA G5 – D1-A100), na cidade de Quito, na República do Equador, no período de 24 a 30 de setembro de 2023, incluindo os deslocamentos:

- 1º Sgt Mnt Com WILIAN ANTÔNIO SILVA;
- Alu Es Sgt Inf THOMAS SAMWAYS; e
- Alu Es Sgt Cav YURI CAIQUE PEREIRA SOUSA.

A missão é considerada eventual, de natureza militar, sem dependentes e sem mudança de sede, estando enquadrada na alínea "c", do inciso I e na alínea "b", do inciso II, ambos do art. 3º e no inciso II, do art. 6º, todos da Lei nº 5.809, de 10 de outubro de 1972, regulamentada pelo Decreto nº 71.733, de 18 de janeiro de 1973, e suas alterações, e será realizada com ônus para o Exército Brasileiro, total de diárias e de passagens custeado com recursos do EME/5ª SCh.

PORTARIA – C Ex Nº 1.156, DE 17 DE AGOSTO DE 2023

Designação para viagem de serviço ao exterior.

O COMANDANTE DO EXÉRCITO, no uso da atribuição que lhe confere o art. 4º da Lei Complementar nº 97, de 9 de junho de 1999, alterada pela Lei Complementar nº 136, de 25 de agosto de 2010, considerando o disposto no art. 20, inciso VI, alínea "i", da Estrutura Regimental do Comando do Exército, aprovada pelo Decreto nº 5.751, de 12 de abril de 2006, combinado com o art. 1º do Decreto nº 8.798, de 4 de julho de 2016, o disposto nos art. 7º e 8º do Decreto nº 10.193, de 27 de dezembro de 2019, e o que prescreve a Portaria nº 1.561/GM-MD, de 25 de março de 2022, resolve

DESIGNAR

o Ten Cel QEM Cart FELIPE ANDRÉ LIMA COSTA, Ag Disp COMAER, para participar de intercâmbio para prospecção das capacidades tecnocientíficas focadas em sensores ópticos de alta resolução (Atv PVANA G5 – D2-A127), na cidade de Santiago, na República do Chile, no período de 11 a 15 de setembro de 2023, incluindo os deslocamentos.

A missão é considerada eventual, de natureza militar, sem dependentes e sem mudança de sede, estando enquadrada na alínea "c", do inciso I e na alínea "b", do inciso II, ambos do art. 3º e no inciso II, do art. 6º, todos da Lei nº 5.809, de 10 de outubro de 1972, regulamentada pelo Decreto nº 71.733, de 18 de janeiro de 1973, e suas alterações, e será realizada sem ônus para o Exército Brasileiro, despesas a cargo do Comando de Operações Aeroespaciais (COMAE).

PORTARIA – C Ex Nº 1.157, DE 17 DE AGOSTO DE 2023

Designação para viagem de serviço ao exterior.

O COMANDANTE DO EXÉRCITO, no uso da atribuição que lhe confere o art. 4º da Lei Complementar nº 97, de 9 de junho de 1999, alterada pela Lei Complementar nº 136, de 25 de agosto de 2010, considerando o disposto no art. 20, inciso VI, alínea "i", da Estrutura Regimental do Comando do Exército, aprovada pelo Decreto nº 5.751, de 12 de abril de 2006, combinado com o art. 1º do Decreto nº 8.798, de 4 de julho de 2016, o disposto nos art. 7º e 8º do Decreto nº 10.193, de 27 de dezembro de 2019, e o que prescreve a Portaria nº 1.561/GM-MD, de 25 de março de 2022, resolve

DESIGNAR

o 2º Ten QAO JOÃO PEDRO CORDEIRO XAVIER, Ag Disp COMAER, para participar de intercâmbio em operações de satélites de observação terrestre (Atv PVANA G5 – D2-A128), na cidade de Santiago, na República do Chile, no período de 30 de setembro a 12 de outubro de 2023, incluindo os deslocamentos.

A missão é considerada eventual, de natureza militar, sem dependentes e sem mudança de sede, estando enquadrada na alínea "c", do inciso I e na alínea "b", do inciso II, ambos do art. 3º e no inciso II, do art. 6º, todos da Lei nº 5.809, de 10 de outubro de 1972, regulamentada pelo Decreto nº 71.733, de 18 de janeiro de 1973, e suas alterações, e será realizada sem ônus para o Exército Brasileiro, despesas a cargo do Comando de Operações Aeroespaciais (COMAE).

PORTARIA – C Ex Nº 1.158, DE 17 DE AGOSTO DE 2023

Homologação de viagem ao exterior.

O COMANDANTE DO EXÉRCITO, no uso da atribuição que lhe confere o art. 4º da Lei Complementar nº 97, de 9 de junho de 1999, alterada pela Lei Complementar nº 136, de 25 de agosto de 2010, considerando o disposto no art. 20, inciso VI, alínea "i", da Estrutura Regimental do Comando do Exército, aprovada pelo Decreto nº 5.751, de 12 de abril de 2006, combinado com o art. 1º do Decreto nº 8.798, de 4 de julho de 2016, o disposto nos art. 7º e 8º do Decreto nº 10.193, de 27 de dezembro de 2019, e o que prescreve a Portaria nº 1.561/GM-MD, de 25 de março de 2022, resolve

HOMOLOGAR

a viagem do Gen Div PAULO ROBERTO RODRIGUES PIMENTEL, Cmt 3ª DE, para participar do Exercício Combinado entre o Exército Brasileiro e o Exército Argentino – Operação ARANDU (Atv PVANA G5 – G1-A076K), na cidade de Monte Caseros, na República Argentina, no período de 1º a 3 de agosto de 2023, incluindo os deslocamentos.

A missão é considerada eventual, de natureza militar, sem dependentes e sem mudança de sede, estando enquadrada na alínea "c", do inciso I e na alínea "b", do inciso II, ambos do art. 3º e no inciso II, do art. 6º, todos da Lei nº 5.809, de 10 de outubro de 1972, regulamentada pelo Decreto nº 71.733, de 18 de janeiro de 1973, e suas alterações, e será realizada com ônus parcial para o Exército Brasileiro, total de diárias custeado com recursos do COTER, sem ônus de passagens.

PORTARIA – C Ex Nº 1.159, DE 17 DE AGOSTO DE 2023

Designação para viagem de serviço ao exterior.

O COMANDANTE DO EXÉRCITO, no uso da atribuição que lhe confere o art. 4º da Lei Complementar nº 97, de 9 de junho de 1999, alterada pela Lei Complementar nº 136, de 25 de agosto de 2010, considerando o disposto no art. 20, inciso VI, alínea "i", da Estrutura Regimental do Comando do Exército, aprovada pelo Decreto nº 5.751, de 12 de abril de 2006, combinado com o art. 1º do Decreto nº 8.798, de 4 de julho de 2016, o disposto nos art. 7º e 8º do Decreto nº 10.193, de 27 de dezembro de 2019, e o que prescreve a Portaria nº 1.561/GM-MD, de 25 de março de 2022, resolve

DESIGNAR

o Cel Inf RAFAEL MELO DE OLIVEIRA e o Servidor Civil RUNER AUGUSTO MARASON, ambos do IPCFEx, para participar do Congresso Internacional de Performance Física do Soldado (ICSPP) (Atv PVANA G5 – D2-C318), na cidade de Londres, no Reino Unido, no período de 10 a 18 de setembro de 2023, incluindo os deslocamentos.

A missão é considerada eventual, de natureza militar, sem dependentes e sem mudança de sede, estando enquadrada na alínea "c", do inciso I e na alínea "b", do inciso II, ambos do art. 3º e no inciso II, do art. 6º, todos da Lei nº 5.809, de 10 de outubro de 1972, regulamentada pelo Decreto nº 71.733, de 18 de janeiro de 1973, e suas alterações, e será realizada com ônus para o Exército Brasileiro, total de diárias e de passagens custeado com recursos do DECEx.

PORTARIA – C Ex Nº 1.160, DE 17 DE AGOSTO DE 2023

Designação para viagem de serviço ao exterior.

O COMANDANTE DO EXÉRCITO, no uso da atribuição que lhe confere o art. 4º da Lei Complementar nº 97, de 9 de junho de 1999, alterada pela Lei Complementar nº 136, de 25 de agosto de 2010, considerando o disposto no art. 20, inciso VI, alínea "i", da Estrutura Regimental do Comando do Exército, aprovada pelo Decreto nº 5.751, de 12 de abril de 2006, combinado com o art. 1º do Decreto nº 8.798, de 4 de julho de 2016, o disposto nos art. 7º e 8º do Decreto nº 10.193, de 27 de dezembro de 2019, e o que prescreve a Portaria nº 1.561/GM-MD, de 25 de março de 2022, resolve

DESIGNAR

os militares abaixo nomeados, todos da AMAN, para participar do intercâmbio entre a Academia Militar das Agulhas Negras e a Escola Militar Especial de Saint-Cyr (Atv PVANA G5 – D2-C321), nas cidades de Guer e Paris, na República Francesa, no período de 24 de setembro a 1º de outubro de 2023, incluindo os deslocamentos:

- Cel Cav SÉRGIO FIRMINO DA SILVA JÚNIOR;
- Cad 4º A Art JOÃO PEDRO SILVA DE FREITAS; e
- Cad 4º A Int JORIO LOPES SILVA MENEZES.

A missão é considerada eventual, de natureza militar, sem dependentes e sem mudança de sede, estando enquadrada na alínea "c", do inciso I e na alínea "b", do inciso II, ambos do art. 3º e no inciso II, do art. 6º, todos da Lei nº 5.809, de 10 de outubro de 1972, regulamentada pelo Decreto nº 71.733, de 18 de janeiro de 1973, e suas alterações, e será realizada com ônus para o Exército Brasileiro, total de diárias e de passagens custeado com recursos do EME/5ª SCh.

PORTARIA – C Ex Nº 1.161, DE 17 DE AGOSTO DE 2023

Designação para viagem de serviço ao exterior.

O COMANDANTE DO EXÉRCITO, no uso da atribuição que lhe confere o art. 4º da Lei Complementar nº 97, de 9 de junho de 1999, alterada pela Lei Complementar nº 136, de 25 de agosto de 2010, considerando o disposto no art. 20, inciso VI, alínea "i", da Estrutura Regimental do Comando do Exército, aprovada pelo Decreto nº 5.751, de 12 de abril de 2006, combinado com o art. 1º do Decreto nº 8.798, de 4 de julho de 2016, o disposto nos art. 7º e 8º do Decreto nº 10.193, de 27 de dezembro de 2019, e o que prescreve a Portaria nº 1.561/GM-MD, de 25 de março de 2022, resolve

DESIGNAR

os militares abaixo nomeados, todos da ESA, para participar do intercâmbio entre a Escola de Sargentos das Armas e a Escola Técnica do Exército Peruano (Atv PVANA G5 – D1-A043), na cidade de Lima, na República do Peru, no período de 1º a 7 de outubro de 2023, incluindo os deslocamentos:

- 1º Sgt Art LUIZ CARLOS CAMPOS DE LIMA;
- Alu Es Sgt Inf LUCIANO DE SOUZA NETTO CUNHA; e
- Alu Es Sgt Com VICTOR MATEUS PEREIRA DOS SANTOS.

A missão é considerada eventual, de natureza militar, sem dependentes e sem mudança de sede, estando enquadrada na alínea "c", do inciso I e na alínea "b", do inciso II, ambos do art. 3º e no inciso II, do art. 6º, todos da Lei nº 5.809, de 10 de outubro de 1972, regulamentada pelo Decreto nº 71.733, de 18 de janeiro de 1973, e suas alterações, e será realizada com ônus para o Exército Brasileiro, total de diárias e de passagens custeado com recursos do EME/5ª SCh.

PORTARIA – C Ex Nº 1.162, DE 17 DE AGOSTO DE 2023

Designação para viagem de serviço ao exterior.

O COMANDANTE DO EXÉRCITO, no uso da atribuição que lhe confere o art. 4º da Lei Complementar nº 97, de 9 de junho de 1999, alterada pela Lei Complementar nº 136, de 25 de agosto de 2010, considerando o disposto no art. 20, inciso VI, alínea "i", da Estrutura Regimental do Comando do Exército, aprovada pelo Decreto nº 5.751, de 12 de abril de 2006, combinado com o art. 1º do Decreto nº 8.798, de 4 de julho de 2016, o disposto nos art. 7º e 8º do Decreto nº 10.193, de 27 de dezembro de 2019, e o que prescreve a Portaria nº 1.561/GM-MD, de 25 de março de 2022, resolve

DESIGNAR

os militares abaixo nomeados, todos da ESA, para participar do intercâmbio entre a Escola de Sargentos das Armas e a Escola de Suboficiais do Exército Argentino (Atv PVANA G5 – D1-A069), na cidade de Buenos Aires, na República Argentina, no período de 2 a 6 de outubro de 2023, incluindo os deslocamentos:

- 2º Sgt Inf AYRTON BARRETO SILVA;
- Al Es Sgt Art LUCIANO LUIZ OLIVEIRA E SILVA JUNIOR; e
- Al Es Sgt Cav THIAGO GONÇALVES PORTO.

A missão é considerada eventual, de natureza militar, sem dependentes e sem mudança de sede, estando enquadrada na alínea "c", do inciso I e na alínea "b", do inciso II, ambos do art. 3º e no inciso II, do art. 6º, todos da Lei nº 5.809, de 10 de outubro de 1972, regulamentada pelo Decreto nº 71.733, de 18 de janeiro de 1973, e suas alterações, e será realizada com ônus para o Exército Brasileiro, total de diárias e de passagens custeado com recursos do EME/5ª SCh.

PORTARIA – C Ex Nº 1.163, DE 17 DE AGOSTO DE 2023

Designação para viagem de serviço ao exterior.

O COMANDANTE DO EXÉRCITO, no uso da atribuição que lhe confere o art. 4º da Lei Complementar nº 97, de 9 de junho de 1999, alterada pela Lei Complementar nº 136, de 25 de agosto de 2010, considerando o disposto no art. 20, inciso VI, alínea "i", da Estrutura Regimental do Comando do Exército, aprovada pelo Decreto nº 5.751, de 12 de abril de 2006, combinado com o art. 1º do Decreto nº 8.798, de 4 de julho de 2016, o disposto nos art. 7º e 8º do Decreto nº 10.193, de 27 de dezembro de 2019, e o que prescreve a Portaria nº 1.561/GM-MD, de 25 de março de 2022, resolve

DESIGNAR

o Cad 4º A Inf FERNANDIS NUNES DOS SANTOS e o Cad 4º A Art HUGO VICTOR SANTOS GARCIA, ambos da AMAN, para participar do intercâmbio de Cadetes da Academia Militar das Agulhas Negras no Colégio Militar de la Nación (Atv PVANA G5 – D2-A126), na cidade de Buenos Aires, na República Argentina, no período de 5 a 13 de outubro de 2023, incluindo os deslocamentos.

A missão é considerada eventual, de natureza militar, sem dependentes e sem mudança de sede, estando enquadrada na alínea "c", do inciso I e na alínea "b", do inciso II, ambos do art. 3º e no inciso II, do art. 6º, todos da Lei nº 5.809, de 10 de outubro de 1972, regulamentada pelo Decreto nº 71.733, de 18 de janeiro de 1973, e suas alterações, e será realizada com ônus para o Exército Brasileiro, total de passagens e de diárias de deslocamento, parcial nas diárias da atividade, tudo custeado com recursos do EME/5ª SCh.

PORTARIA – C Ex Nº 1.164, DE 17 DE AGOSTO DE 2023

Designação para viagem de serviço ao exterior.

O COMANDANTE DO EXÉRCITO, no uso da atribuição que lhe confere o art. 4º da Lei Complementar nº 97, de 9 de junho de 1999, alterada pela Lei Complementar nº 136, de 25 de agosto de 2010, considerando o disposto no art. 20, inciso VI, alínea "i", da Estrutura Regimental do Comando do Exército, aprovada pelo Decreto nº 5.751, de 12 de abril de 2006, combinado com o art. 1º do Decreto nº 8.798, de 4 de julho de 2016, o disposto nos art. 7º e 8º do Decreto nº 10.193, de 27 de dezembro de 2019, e o que prescreve a Portaria nº 1.561/GM-MD, de 25 de março de 2022, resolve

DESIGNAR

a Maj QCO Dir FABÍOLA COSTA MARANHÃO, do Gab Cmt Ex, para participar do VIII Congresso Internacional de Direitos Humanos de Coimbra (Atv PVANA G5 – D2-C327), na cidade de Coimbra, na República Portuguesa, no período de 8 a 14 de outubro de 2023, incluindo os deslocamentos.

A missão é considerada eventual, de natureza militar, sem dependentes e sem mudança de sede, estando enquadrada na alínea "c", do inciso I e na alínea "b", do inciso II, ambos do art. 3º e no inciso II, do art. 6º, todos da Lei nº 5.809, de 10 de outubro de 1972, regulamentada pelo Decreto nº 71.733, de 18 de janeiro de 1973, e suas alterações, e será realizada com ônus para o Exército Brasileiro, total de diárias e de passagens custeado com recursos do Gab Cmt Ex.

PORTARIA – C Ex Nº 1.166, DE 17 DE AGOSTO DE 2023

Designação para viagem de serviço ao exterior.

O COMANDANTE DO EXÉRCITO, no uso da atribuição que lhe confere o art. 4º da Lei Complementar nº 97, de 9 de junho de 1999, alterada pela Lei Complementar nº 136, de 25 de agosto de 2010, considerando o disposto no art. 20, inciso VI, alínea "i", da Estrutura Regimental do Comando do Exército, aprovada pelo Decreto nº 5.751, de 12 de abril de 2006, combinado com o art. 1º do Decreto nº 8.798, de 4 de julho de 2016, o disposto nos art. 7º e 8º do Decreto nº 10.193, de 27 de dezembro de 2019, e o que prescreve a Portaria nº 1.561/GM-MD, de 25 de março de 2022, resolve

DESIGNAR

o Cel Art LUIZ MARCELO CHAN FOCK DE OLIVEIRA, Cmt CIAvEx, para participar da 10ª Conferência Global Defence Helicopter (Atv PVANA G5 – D2-C314), na cidade de Varsóvia, na República da Polônia, no período de 14 a 21 de outubro de 2023, incluindo os deslocamentos.

A missão é considerada eventual, de natureza militar, sem dependentes e sem mudança de sede, estando enquadrada na alínea "c", do inciso I e na alínea "b", do inciso II, ambos do art. 3º e no inciso II, do art. 6º, todos da Lei nº 5.809, de 10 de outubro de 1972, regulamentada pelo Decreto nº 71.733, de 18 de janeiro de 1973, e suas alterações, e será realizada com ônus para o Exército Brasileiro, total de diárias e de passagens custeado com recursos do COTER.

PORTARIA – C Ex Nº 1.171, DE 17 DE AGOSTO DE 2023

Designação para viagem de serviço ao exterior.

O COMANDANTE DO EXÉRCITO, no uso da atribuição que lhe confere o art. 4º da Lei Complementar nº 97, de 9 de junho de 1999, alterada pela Lei Complementar nº 136, de 25 de agosto de 2010, considerando o disposto no art. 20, inciso VI, alínea "i", da Estrutura Regimental do Comando do Exército, aprovada pelo Decreto nº 5.751, de 12 de abril de 2006, combinado com o art. 1º do Decreto nº 8.798, de 4 de julho de 2016, o disposto nos art. 7º e 8º do Decreto nº 10.193, de 27 de dezembro de 2019, e o que prescreve a Portaria nº 1.561/GM-MD, de 25 de março de 2022, resolve

DESIGNAR

o Cel Int NOÉ BISPO DA SILVA, do CCIEx, para participar do XXVII Congresso Latino Americano de Auditoria Interna 2023 (Atv PVANA G5 – D2-A108), na cidade de Punta del Este, na República Oriental do Uruguai, no período de 14 a 20 de outubro de 2023, incluindo os deslocamentos.

A missão é considerada eventual, de natureza militar, sem dependentes e sem mudança de sede, estando enquadrada na alínea "c", do inciso I e na alínea "b", do inciso II, ambos do art. 3º e no inciso II, do art. 6º, todos da Lei nº 5.809, de 10 de outubro de 1972, regulamentada pelo Decreto nº 71.733, de 18 de janeiro de 1973, e suas alterações, e será realizada com ônus para o Exército Brasileiro, total de diárias e de passagens custeado com recursos do Gab Cmt Ex.

PORTARIA – C Ex Nº 1.172, DE 17 DE AGOSTO DE 2023

Designação para viagem de serviço ao exterior.

O COMANDANTE DO EXÉRCITO, no uso da atribuição que lhe confere o art. 4º da Lei Complementar nº 97, de 9 de junho de 1999, alterada pela Lei Complementar nº 136, de 25 de agosto de 2010, considerando o disposto no art. 20, inciso VI, alínea "i", da Estrutura Regimental do Comando do Exército, aprovada pelo Decreto nº 5.751, de 12 de abril de 2006, combinado com o art. 1º do Decreto nº 8.798, de 4 de julho de 2016, o disposto nos art. 7º e 8º do Decreto nº 10.193, de 27 de dezembro de 2019, e o que prescreve a Portaria nº 1.561/GM-MD, de 25 de março de 2022, resolve

DESIGNAR

o Maj Int ÊNIO STANLEY AURÉLIO MELO, do EME, para participar do XXVII Congresso Latino Americano de Auditoria Interna 2023 (Atv PVANA G5 – D2-A108A), na cidade de Punta del Este, na República Oriental do Uruguai, no período de 14 a 20 de outubro de 2023, incluindo os deslocamentos.

A missão é considerada eventual, de natureza militar, sem dependentes e sem mudança de sede, estando enquadrada na alínea "c", do inciso I e na alínea "b", do inciso II, ambos do art. 3º e no inciso II, do art. 6º, todos da Lei nº 5.809, de 10 de outubro de 1972, regulamentada pelo Decreto nº 71.733, de 18 de janeiro de 1973, e suas alterações, e será realizada com ônus para o Exército Brasileiro, total de diárias e de passagens custeado com recursos do EME/5ª SCh.

PORTARIA – C Ex Nº 1.173, DE 17 DE AGOSTO DE 2023

Designação para viagem de serviço ao exterior.

O COMANDANTE DO EXÉRCITO, no uso da atribuição que lhe confere o art. 4º da Lei Complementar nº 97, de 9 de junho de 1999, alterada pela Lei Complementar nº 136, de 25 de agosto de 2010, considerando o disposto no art. 20, inciso VI, alínea "i", da Estrutura Regimental do Comando do Exército, aprovada pelo Decreto nº 5.751, de 12 de abril de 2006, combinado com o art. 1º do Decreto nº 8.798, de 4 de julho de 2016, o disposto nos art. 7º e 8º do Decreto nº 10.193, de 27 de dezembro de 2019, e o que prescreve a Portaria nº 1.561/GM-MD, de 25 de março de 2022, resolve

DESIGNAR

o Ten Cel Eng ARTHUR MATTOS MUELLER, do COTER, para participar da 10ª Conferência Global Defence Helicopter (Atv PVANA G5 – D2-C315), na cidade de Varsóvia, na República da Polônia, no período de 14 a 21 de outubro de 2023, incluindo os deslocamentos.

A missão é considerada eventual, de natureza militar, sem dependentes e sem mudança de sede, estando enquadrada na alínea "c", do inciso I e na alínea "b", do inciso II, ambos do art. 3º e no inciso II, do art. 6º, todos da Lei nº 5.809, de 10 de outubro de 1972, regulamentada pelo Decreto nº 71.733, de 18 de janeiro de 1973, e suas alterações, e será realizada com ônus para o Exército Brasileiro, total de diárias e de passagens custeado com recursos do COTER.

PORTARIA – C Ex Nº 1.174, DE 18 DE AGOSTO DE 2023

Designação para viagem de serviço ao exterior.

O COMANDANTE DO EXÉRCITO, no uso da atribuição que lhe confere o art. 4º da Lei Complementar nº 97, de 9 de junho de 1999, alterada pela Lei Complementar nº 136, de 25 de agosto de 2010, considerando o disposto no art. 20, inciso VI, alínea "i", da Estrutura Regimental do Comando do Exército, aprovada pelo Decreto nº 5.751, de 12 de abril de 2006, combinado com o art. 1º do Decreto nº 8.798, de 4 de julho de 2016, o disposto nos art. 7º e 8º do Decreto nº 10.193, de 27 de dezembro de 2019, e o que prescreve a Portaria nº 1.561/GM-MD, de 25 de março de 2022, resolve

DESIGNAR

o Cap QEM Mec Armt NATALIN MICHELE MELIANDE e o 1º Ten QEM Mec Armt IGOR SENA MELO, ambos do CTEx, para participar do 33rd International Symposium on Ballistics (Atv PVANA G5 – D2-C297), na cidade de Bruges, no Reino da Bélgica, no período de 14 a 22 de outubro de 2023, incluindo os deslocamentos.

A missão é considerada eventual, de natureza militar, sem dependentes e sem mudança de sede, estando enquadrada na alínea "c", do inciso I e na alínea "b", do inciso II, ambos do art. 3º e no inciso II, do art. 6º, todos da Lei nº 5.809, de 10 de outubro de 1972, regulamentada pelo Decreto nº 71.733, de 18 de janeiro de 1973, e suas alterações, e será realizada com ônus para o Exército Brasileiro, total de diárias e de passagens custeado com recursos do PDR 2023 DCT/CTEx.

PORTARIA – C Ex Nº 1.175, DE 18 DE AGOSTO DE 2023

Designação para viagem de serviço ao exterior.

O COMANDANTE DO EXÉRCITO, no uso da atribuição que lhe confere o art. 4º da Lei Complementar nº 97, de 9 de junho de 1999, alterada pela Lei Complementar nº 136, de 25 de agosto de 2010, considerando o disposto no art. 20, inciso VI, alínea "i", da Estrutura Regimental do Comando do Exército, aprovada pelo Decreto nº 5.751, de 12 de abril de 2006, combinado com o art. 1º do Decreto nº 8.798, de 4 de julho de 2016, o disposto nos art. 7º e 8º do Decreto nº 10.193, de 27 de dezembro de 2019, e o que prescreve a Portaria nº 1.561/GM-MD, de 25 de março de 2022, resolve

DESIGNAR

os militares abaixo nomeados para participar de viagem internacional para Estudo Interdisciplinar de Campo (EIC) do Curso de Altos Estudos em Defesa (CAED) (Atv PVANA G5 – D2-B236/ B236A/B236C/B236D/B236E), na cidade de Washington, D.C., nos Estados Unidos da América, no período de 14 a 21 de outubro de 2023, incluindo os deslocamentos:

- Cel Int ALEXANDRE DE OLIVEIRA BLEASBY, do EME;
- Cel Inf HIARLLEY GONÇALVES CRUZ LANDIM, do EME;
- Cel QMB WILSON ANDRE BARREIROS RIBEIRO, do EME;
- Cel Cav CESAR AUGUSTO CRUZ SCHITTLER, do EME;
- Cel Cav RODRIGO KLUGE VILLANI, do EME;
- Cel Inf GEORGINGTOWN HAULLINSON FARIAS, do EME;
- Cel Eng ALESSANDRO PINTO NUNES, da EsIMEx; e
- Cel Inf EDUARDO DA SILVA RUY, da EsIMEx.

A missão é considerada eventual, de natureza militar, sem dependentes e sem mudança de sede, estando enquadrada na alínea "c", do inciso I e na alínea "b", do inciso II, ambos do art. 3º e no inciso II, do art. 6º, todos da Lei nº 5.809, de 10 de outubro de 1972, regulamentada pelo Decreto nº 71.733, de 18 de janeiro de 1973, e suas alterações, e será realizada com ônus parcial para o Exército Brasileiro, total de diárias custeado com recursos do EME/5ª SCh, passagens a cargo da Escola Superior de Defesa – ESD.

PORTARIA – C Ex Nº 1.176, DE 18 DE AGOSTO DE 2023

Designação para viagem de serviço ao exterior.

O COMANDANTE DO EXÉRCITO, no uso da atribuição que lhe confere o art. 4º da Lei Complementar nº 97, de 9 de junho de 1999, alterada pela Lei Complementar nº 136, de 25 de agosto de 2010, considerando o disposto no art. 20, inciso VI, alínea "i", da Estrutura Regimental do Comando do Exército, aprovada pelo Decreto nº 5.751, de 12 de abril de 2006, combinado com o art. 1º do Decreto nº 8.798, de 4 de julho de 2016, o disposto nos art. 7º e 8º do Decreto nº 10.193, de 27 de dezembro de 2019, e o que prescreve a Portaria nº 1.561/GM-MD, de 25 de março de 2022, resolve

DESIGNAR

o Gen Div ARMANDO MORADO FERREIRA, Ch Ens Pesq Dsv Inov – DCT, e o Cel QEM Mec Armt GUILHERME PINTO GUIMARÃES, do CTEx, para participar de eventos do Acordo de Pesquisa, Desenvolvimento, Teste e Avaliação (RDT&E) e visita técnica ao Anniston Army Depot (ANAD) e ao Simulation and Training Technology Center (STTC) (Atv PVANA G5 – G2-B243), nas cidades de Anniston, Miami e Orlando, nos Estados Unidos da América, no período de 23 de setembro a 1º de outubro de 2023, incluindo os deslocamentos.

A missão é considerada eventual, de natureza militar, sem dependentes e sem mudança de sede, estando enquadrada na alínea "c", do inciso I e na alínea "b", do inciso II, ambos do art. 3º e no inciso II, do art. 6º, todos da Lei nº 5.809, de 10 de outubro de 1972, regulamentada pelo Decreto nº 71.733, de 18 de janeiro de 1973, e suas alterações, e será realizada com ônus para o Exército Brasileiro, total de diárias e de passagens custeado com recursos do DCT.

PORTARIA – C Ex Nº 1.177, DE 21 DE AGOSTO DE 2023

Designação para viagem de serviço ao exterior.

O COMANDANTE DO EXÉRCITO, no uso da atribuição que lhe confere o art. 4º da Lei Complementar nº 97, de 9 de junho de 1999, alterada pela Lei Complementar nº 136, de 25 de agosto de 2010, considerando o disposto no art. 20, inciso VI, alínea "i", da Estrutura Regimental do Comando do Exército, aprovada pelo Decreto nº 5.751, de 12 de abril de 2006, combinado com o art. 1º do Decreto nº 8.798, de 4 de julho de 2016, o disposto nos art. 7º e 8º do Decreto nº 10.193, de 27 de dezembro de 2019, e o que prescreve a Portaria nº 1.561/GM-MD, de 25 de março de 2022, resolve

DESIGNAR

o Maj Art MARCELO EDUARDO DE SOUZA CONCEIÇÃO e o S Ten Eng ANDERSON PAULO GOMES DE OLIVEIRA, ambos do Gab Cmt Ex, para prestar assessoria técnica à Aditância da Nigéria (Atv PVANA G5 – D2-D072), na cidade de Abuja, na República Federal da Nigéria, no período de 16 a 23 de setembro de 2023, incluindo os deslocamentos.

A missão é considerada eventual, de natureza militar, sem dependentes e sem mudança de sede, estando enquadrada na alínea "c", do inciso I e na alínea "b", do inciso II, ambos do art. 3º e no inciso II, do art. 6º, todos da Lei nº 5.809, de 10 de outubro de 1972, regulamentada pelo Decreto nº 71.733, de 18 de janeiro de 1973, e suas alterações, e será realizada com ônus para o Exército Brasileiro, total de diárias e de passagens custeado com recursos do EME/5ª SCh.

PORTARIA – C Ex Nº 1.178, DE 21 DE AGOSTO DE 2023

Designação para viagem de serviço ao exterior.

O COMANDANTE DO EXÉRCITO, no uso da atribuição que lhe confere o art. 4º da Lei Complementar nº 97, de 9 de junho de 1999, alterada pela Lei Complementar nº 136, de 25 de agosto de 2010, considerando o disposto no art. 20, inciso VI, alínea "i", da Estrutura Regimental do Comando do Exército, aprovada pelo Decreto nº 5.751, de 12 de abril de 2006, combinado com o art. 1º do Decreto nº 8.798, de 4 de julho de 2016, o disposto nos art. 7º e 8º do Decreto nº 10.193, de 27 de dezembro de 2019, e o que prescreve a Portaria nº 1.561/GM-MD, de 25 de março de 2022, resolve

DESIGNAR

os militares abaixo nomeados, todos da ESA, para participar de intercâmbio de alunos da Escola de Sargentos das Armas na Escola de Suboficiais do Exército Chileno (Atv PVANA G5 – D1-A048), na cidade de Santiago, na República do Chile, no período de 15 a 21 de outubro de 2023, incluindo os deslocamentos:

- 2º Sgt Art DANIEL RIGHI GONÇALVES;
- Alu Es Sgt Inf GABRIEL GARLET BERTOLDO; e
- Alu Es Sgt Com IAGO SULLIVAN TORTIERI.

A missão é considerada eventual, de natureza militar, sem dependentes e sem mudança de sede, estando enquadrada na alínea "c", do inciso I e na alínea "b", do inciso II, ambos do art. 3º e no

inciso II, do art. 6º, todos da Lei nº 5.809, de 10 de outubro de 1972, regulamentada pelo Decreto nº 71.733, de 18 de janeiro de 1973, e suas alterações, e será realizada com ônus para o Exército Brasileiro, total de diárias e de passagens custeado com recursos do EME/5ª SCh.

PORTARIA – C Ex Nº 1.179, DE 21 DE AGOSTO DE 2023

Designação para viagem de serviço ao exterior.

O COMANDANTE DO EXÉRCITO, no uso da atribuição que lhe confere o art. 4º da Lei Complementar nº 97, de 9 de junho de 1999, alterada pela Lei Complementar nº 136, de 25 de agosto de 2010, considerando o disposto no art. 20, inciso VI, alínea "i", da Estrutura Regimental do Comando do Exército, aprovada pelo Decreto nº 5.751, de 12 de abril de 2006, combinado com o art. 1º do Decreto nº 8.798, de 4 de julho de 2016, o disposto nos art. 7º e 8º do Decreto nº 10.193, de 27 de dezembro de 2019, e o que prescreve a Portaria nº 1.561/GM-MD, de 25 de março de 2022, resolve

DESIGNAR

o Alu Es Sgt Cav MARLON BAIERLE e o Al Es Sgt Eng JHONATHAN CASSIO BERNARDO MARTINS, ambos da ESA, para participar de intercâmbio de alunos da Escola de Sargentos das Armas no Colégio Militar de Suboficiais do Exército Paraguaio (Atv PVANA G5 – D1-A057), na cidade de San Juan del Paraná, na República do Paraguai, no período de 15 a 21 de outubro de 2023, incluindo os deslocamentos.

A missão é considerada eventual, de natureza militar, sem dependentes e sem mudança de sede, estando enquadrada na alínea "c", do inciso I e na alínea "b", do inciso II, ambos do art. 3º e no inciso II, do art. 6º, todos da Lei nº 5.809, de 10 de outubro de 1972, regulamentada pelo Decreto nº 71.733, de 18 de janeiro de 1973, e suas alterações, e será realizada com ônus para o Exército Brasileiro, total de diárias e de passagens custeado com recursos do EME/5ª SCh.

PORTARIA – C Ex Nº 1.180, DE 21 DE AGOSTO DE 2023

Designação para viagem de serviço ao exterior.

O COMANDANTE DO EXÉRCITO, no uso da atribuição que lhe confere o art. 4º da Lei Complementar nº 97, de 9 de junho de 1999, alterada pela Lei Complementar nº 136, de 25 de agosto de 2010, considerando o disposto no art. 20, inciso VI, alínea "i", da Estrutura Regimental do Comando do Exército, aprovada pelo Decreto nº 5.751, de 12 de abril de 2006, combinado com o art. 1º do Decreto nº 8.798, de 4 de julho de 2016, o disposto nos art. 7º e 8º do Decreto nº 10.193, de 27 de dezembro de 2019, e o que prescreve a Portaria nº 1.561/GM-MD, de 25 de março de 2022, resolve

DESIGNAR

o Cel QEM Cart OSVALDO DA CRUZ MORETT NETTO, do IME, para realizar acompanhamento do Programa de Intercâmbio de Cadetes (Atv PVANA G5 – D1-B127), na cidade de Nova Iorque, nos Estados Unidos da América, no período de 16 a 21 de outubro de 2023, incluindo os deslocamentos.

A missão é considerada eventual, de natureza militar, sem dependentes e sem mudança de sede, estando enquadrada na alínea "c", do inciso I e na alínea "b", do inciso II, ambos do art. 3º e no inciso II, do art. 6º, todos da Lei nº 5.809, de 10 de outubro de 1972, regulamentada pelo Decreto nº 71.733, de 18 de janeiro de 1973, e suas alterações, e será realizada com ônus para o Exército Brasileiro, total de diárias e de passagens custeado com recursos do EME/5ª SCh.

PORTARIA – C Ex Nº 1.181, DE 21 DE AGOSTO DE 2023

Designação para viagem de serviço ao exterior.

O COMANDANTE DO EXÉRCITO, no uso da atribuição que lhe confere o art. 4º da Lei Complementar nº 97, de 9 de junho de 1999, alterada pela Lei Complementar nº 136, de 25 de agosto de 2010, considerando o disposto no art. 20, inciso VI, alínea "i", da Estrutura Regimental do Comando do Exército, aprovada pelo Decreto nº 5.751, de 12 de abril de 2006, combinado com o art. 1º do Decreto nº 8.798, de 4 de julho de 2016, o disposto nos art. 7º e 8º do Decreto nº 10.193, de 27 de dezembro de 2019, e o que prescreve a Portaria nº 1.561/GM-MD, de 25 de março de 2022, resolve

DESIGNAR

o Cap Art LUCAS POSSER CAFERATI e o 3º Sgt Art DIOVANI ROSA PEREIRA, ambos do CI Art Msl Fgt, para participar de intercâmbio de especialistas de Art Msl Fgt junto ao Exército da Indonésia (Atv PVANA G5 – D1-D018), na cidade de Malang, na República da Indonésia, no período de 20 a 29 de outubro de 2023, incluindo os deslocamentos.

A missão é considerada eventual, de natureza militar, sem dependentes e sem mudança de sede, estando enquadrada na alínea "c", do inciso I e na alínea "b", do inciso II, ambos do art. 3º e no inciso II, do art. 6º, todos da Lei nº 5.809, de 10 de outubro de 1972, regulamentada pelo Decreto nº 71.733, de 18 de janeiro de 1973, e suas alterações, e será realizada com ônus para o Exército Brasileiro, total de diárias e de passagens custeado com recursos do EME/5ª SCh.

PORTARIA – C Ex Nº 1.182, DE 21 DE AGOSTO DE 2023

Designação para viagem de serviço ao exterior.

O COMANDANTE DO EXÉRCITO, no uso da atribuição que lhe confere o art. 4º da Lei Complementar nº 97, de 9 de junho de 1999, alterada pela Lei Complementar nº 136, de 25 de agosto de 2010, considerando o disposto no art. 20, inciso VI, alínea "i", da Estrutura Regimental do Comando do Exército, aprovada pelo Decreto nº 5.751, de 12 de abril de 2006, combinado com o art. 1º do Decreto nº 8.798, de 4 de julho de 2016, o disposto nos art. 7º e 8º do Decreto nº 10.193, de 27 de dezembro de 2019, e o que prescreve a Portaria nº 1.561/GM-MD, de 25 de março de 2022, resolve

DESIGNAR

os militares abaixo nomeados para apresentar trabalho científico e participar como congressistas do Simpósio Internacional do Conselho Internacional de Desporto Militar (CISM) (Atv PVANA G5 – D2-D069), na cidade de Tunes, na República da Tunísia, no período de 27 de outubro a 6 de novembro de 2023, incluindo os deslocamentos:

- Cel Art RAFAEL SOARES PINHEIRO DA CUNHA, Dir IPCFEx;
- Maj Inf GELSON LUIZ PIERRE JUNIOR, da EsEFEx; e
- Maj Med ALINE TITO BARBOSA SILVA, do IPCFEx.

A missão é considerada eventual, de natureza militar, sem dependentes e sem mudança de sede, estando enquadrada na alínea "c", do inciso I e na alínea "b", do inciso II, ambos do art. 3º e no inciso II, do art. 6º, todos da Lei nº 5.809, de 10 de outubro de 1972, regulamentada pelo Decreto nº 71.733, de 18 de janeiro de 1973, e suas alterações, e será realizada com ônus para o Exército Brasileiro, total de diárias e de passagens custeado com recursos do DECEx.

PORTARIA – C Ex Nº 1.183, DE 21 DE AGOSTO DE 2023

Designação para viagem de serviço ao exterior.

O COMANDANTE DO EXÉRCITO, no uso da atribuição que lhe confere o art. 4º da Lei Complementar nº 97, de 9 de junho de 1999, alterada pela Lei Complementar nº 136, de 25 de agosto de 2010, considerando o disposto no art. 20, inciso VI, alínea "i", da Estrutura Regimental do Comando do Exército, aprovada pelo Decreto nº 5.751, de 12 de abril de 2006, combinado com o art. 1º do Decreto nº 8.798, de 4 de julho de 2016, o disposto nos art. 7º e 8º do Decreto nº 10.193, de 27 de dezembro de 2019, e o que prescreve a Portaria nº 1.561/GM-MD, de 25 de março de 2022, resolve

DESIGNAR

a Maj QEM Elt BEATRIZ FRAGNAN PIMENTO DE OLIVEIRA e o 1º Ten QEM Compt YURI FAÇANHA BEZERRA, ambos do CDS, para participar da conferência Transforming Data with Intelligence (TDWI) (Atv PVANA G5 – D2-B229), na cidade de Orlando, nos Estados Unidos da América, no período de 3 a 12 de novembro de 2023, incluindo os deslocamentos.

A missão é considerada eventual, de natureza militar, sem dependentes e sem mudança de sede, estando enquadrada na alínea "c", do inciso I e na alínea "b", do inciso II, ambos do art. 3º e no inciso II, do art. 6º, todos da Lei nº 5.809, de 10 de outubro de 1972, regulamentada pelo Decreto nº 71.733, de 18 de janeiro de 1973, e suas alterações, e será realizada com ônus para o Exército Brasileiro, total de diárias e de passagens custeado com recursos do DCT/CDS.

PORTARIA – C Ex Nº 1.184, DE 21 DE AGOSTO DE 2023

Designação para viagem de serviço ao exterior.

O COMANDANTE DO EXÉRCITO, no uso da atribuição que lhe confere o art. 4º da Lei Complementar nº 97, de 9 de junho de 1999, alterada pela Lei Complementar nº 136, de 25 de agosto de 2010, considerando o disposto no art. 20, inciso VI, alínea "i", da Estrutura Regimental do Comando do Exército, aprovada pelo Decreto nº 5.751, de 12 de abril de 2006, combinado com o art. 1º do Decreto nº 8.798, de 4 de julho de 2016, o disposto nos art. 7º e 8º do Decreto nº 10.193, de 27 de dezembro de 2019, e o que prescreve a Portaria nº 1.561/GM-MD, de 25 de março de 2022, resolve

DESIGNAR

o Cel Art EDUARDO SILVA MAYER e o Cel Art JOÃO RICARDO DA CUNHA CROCE LOPES, ambos do EME, para participar do Intercâmbio de Inteligência sobre Ameaças Híbridas da Atualidade e Atuação do Exército Português junto à OTAN (Atv PVANA G5 – D1-C168), na cidade de Lisboa, na República Portuguesa, no período de 4 a 10 de novembro de 2023, incluindo os deslocamentos.

A missão é considerada eventual, de natureza militar, sem dependentes e sem mudança de sede, estando enquadrada na alínea "c", do inciso I e na alínea "b", do inciso II, ambos do art. 3º e no inciso II, do art. 6º, todos da Lei nº 5.809, de 10 de outubro de 1972, regulamentada pelo Decreto nº 71.733, de 18 de janeiro de 1973, e suas alterações, e será realizada com ônus para o Exército Brasileiro, total de diárias e de passagens custeado com recursos do EME/5ª SCh.

PORTARIA – C Ex Nº 1.185, DE 21 DE AGOSTO DE 2023

Designação para viagem de serviço ao exterior.

O COMANDANTE DO EXÉRCITO, no uso da atribuição que lhe confere o art. 4º da Lei Complementar nº 97, de 9 de junho de 1999, alterada pela Lei Complementar nº 136, de 25 de agosto de 2010, considerando o disposto no art. 20, inciso VI, alínea "i", da Estrutura Regimental do Comando do Exército, aprovada pelo Decreto nº 5.751, de 12 de abril de 2006, combinado com o art. 1º do Decreto nº 8.798, de 4 de julho de 2016, o disposto nos art. 7º e 8º do Decreto nº 10.193, de 27 de dezembro de 2019, e o que prescreve a Portaria nº 1.561/GM-MD, de 25 de março de 2022, resolve

DESIGNAR

o 1º Ten QEM Mec Armt LUCAS GUIMARÃES CORRÊA, do CTEx, para participar do curso **Machine Learning for Robotics** da Universidade de Cranfield (Atv PVANA G5 – D2-C324), na cidade de Cranfield, no Reino Unido, no período de 4 a 12 de novembro de 2023, incluindo os deslocamentos.

A missão é considerada eventual, de natureza militar, sem dependentes e sem mudança de sede, estando enquadrada na alínea "c", do inciso I e na alínea "b", do inciso II, ambos do art. 3º e no inciso II, do art. 6º, todos da Lei nº 5.809, de 10 de outubro de 1972, regulamentada pelo Decreto nº 71.733, de 18 de janeiro de 1973, e suas alterações, e será realizada com ônus para o Exército Brasileiro, total de diárias e de passagens custeado com recursos do DCT/CTEx PDR 2023.

PORTARIA – C Ex Nº 1.186, DE 21 DE AGOSTO DE 2023

Designação para viagem de serviço ao exterior.

O COMANDANTE DO EXÉRCITO, no uso da atribuição que lhe confere o art. 4º da Lei Complementar nº 97, de 9 de junho de 1999, alterada pela Lei Complementar nº 136, de 25 de agosto de 2010, considerando o disposto no art. 20, inciso VI, alínea "i", da Estrutura Regimental do Comando do Exército, aprovada pelo Decreto nº 5.751, de 12 de abril de 2006, combinado com o art. 1º do Decreto nº 8.798, de 4 de julho de 2016, o disposto nos art. 7º e 8º do Decreto nº 10.193, de 27 de dezembro de 2019, e o que prescreve a Portaria nº 1.561/GM-MD, de 25 de março de 2022, resolve

DESIGNAR

os militares abaixo nomeados para participar do treinamento de operação e manutenção de Eqp DQBRN na empresa SEC Technologies (Atv PVANA G5 – D1-C091), na cidade de Liptovský Mikuláš, na República Eslovaca, no período de 4 a 12 de novembro de 2023, incluindo os deslocamentos:

- Ten Cel QMB JORGE GUERRA PEIXE, da Chefia de Material;
- Cap QCO Adm SAMIR BATISTA DA SILVA, da Chefia de Material;
- 3º Sgt Int YGOR VINICIUS DANTAS DE OLIVEIRA, do 1º Btl DQBRN; e
- 3º Sgt Com RAPHAEL BARBOSA DE CASTRO, do 1º Btl DQBRN.

A missão é considerada eventual, de natureza militar, sem dependentes e sem mudança de sede, estando enquadrada na alínea "c", do inciso I e na alínea "b", do inciso II, ambos do art. 3º e no inciso II, do art. 6º, todos da Lei nº 5.809, de 10 de outubro de 1972, regulamentada pelo Decreto nº 71.733, de 18 de janeiro de 1973, e suas alterações, e será realizada com ônus para o Exército Brasileiro, total de diárias e de passagens custeado com recursos do COLOG.

PORTARIA – C Ex Nº 1.187, DE 21 DE AGOSTO DE 2023

Designação para viagem de serviço ao exterior.

O COMANDANTE DO EXÉRCITO, no uso da atribuição que lhe confere o art. 4º da Lei Complementar nº 97, de 9 de junho de 1999, alterada pela Lei Complementar nº 136, de 25 de agosto de 2010, considerando o disposto no art. 20, inciso VI, alínea "i", da Estrutura Regimental do Comando do Exército, aprovada pelo Decreto nº 5.751, de 12 de abril de 2006, combinado com o art. 1º do Decreto nº 8.798, de 4 de julho de 2016, o disposto nos art. 7º e 8º do Decreto nº 10.193, de 27 de dezembro de 2019, e o que prescreve a Portaria nº 1.561/GM-MD, de 25 de março de 2022, resolve

DESIGNAR

o Ten Cel QEM Elt EDUARDO DE ALMEIDA CADORIN e o Maj QEM Mec Armt RAFAEL HIDALGO OLIVIERI, ambos da AGITEC, para participar da Knowledge Management and Enterprise Solutions Conference (KMWorld 2023) (Atv PVANA G5 – D1-B094), na cidade de Washington, D.C., nos Estados Unidos da América, no período de 5 a 11 de novembro de 2023, incluindo os deslocamentos.

A missão é considerada eventual, de natureza militar, sem dependentes e sem mudança de sede, estando enquadrada na alínea "c", do inciso I e na alínea "b", do inciso II, ambos do art. 3º e no inciso II, do art. 6º, todos da Lei nº 5.809, de 10 de outubro de 1972, regulamentada pelo Decreto nº 71.733, de 18 de janeiro de 1973, e suas alterações, e será realizada com ônus para o Exército Brasileiro, total de diárias e de passagens custeado com recursos do DCT/AGITEC.

PORTARIA – C Ex Nº 1.188, DE 21 DE AGOSTO DE 2023

Designação para viagem de serviço ao exterior.

O COMANDANTE DO EXÉRCITO, no uso da atribuição que lhe confere o art. 4º da Lei Complementar nº 97, de 9 de junho de 1999, alterada pela Lei Complementar nº 136, de 25 de agosto de 2010, considerando o disposto no art. 20, inciso VI, alínea "i", da Estrutura Regimental do Comando do Exército, aprovada pelo Decreto nº 5.751, de 12 de abril de 2006, combinado com o art. 1º do Decreto nº 8.798, de 4 de julho de 2016, o disposto nos art. 7º e 8º do Decreto nº 10.193, de 27 de dezembro de 2019, e o que prescreve a Portaria nº 1.561/GM-MD, de 25 de março de 2022, resolve

DESIGNAR

o Cel Cav CESAR VINICIUS DE LIMA MORGÃO e o Cel Cav PEDRO MARCELO ARAÚJO DE OLIVEIRA, ambos do EME, para participar do 4º Congresso Ibero-Americano de Compliance, Governança e Anticorrupção (Atv PVANA G5 – D2-C329), na cidade de Maia, na República Portuguesa, no período de 7 a 12 de novembro de 2023, incluindo os deslocamentos.

A missão é considerada eventual, de natureza militar, sem dependentes e sem mudança de sede, estando enquadrada na alínea "c", do inciso I e na alínea "b", do inciso II, ambos do art. 3º e no inciso II, do art. 6º, todos da Lei nº 5.809, de 10 de outubro de 1972, regulamentada pelo Decreto nº 71.733, de 18 de janeiro de 1973, e suas alterações, e será realizada com ônus para o Exército Brasileiro, total de diárias e de passagens custeado com recursos do EME/5ª SCh.

PORTARIA – C Ex Nº 1.189, DE 21 DE AGOSTO DE 2023

Designação para viagem de serviço ao exterior.

O COMANDANTE DO EXÉRCITO, no uso da atribuição que lhe confere o art. 4º da Lei Complementar nº 97, de 9 de junho de 1999, alterada pela Lei Complementar nº 136, de 25 de agosto de 2010, considerando o disposto no art. 20, inciso VI, alínea "i", da Estrutura Regimental do Comando do Exército, aprovada pelo Decreto nº 5.751, de 12 de abril de 2006, combinado com o art. 1º do Decreto nº 8.798, de 4 de julho de 2016, o disposto nos art. 7º e 8º do Decreto nº 10.193, de 27 de dezembro de 2019, e o que prescreve a Portaria nº 1.561/GM-MD, de 25 de março de 2022, resolve

DESIGNAR

o Ten Cel Int REGINALDO GALDINO RAMOS JUNIOR, do EME, para participar do Curso MBA em Auditoria Interna (Atv PVANA G5 – D1-C015), na cidade de Coimbra, na República Portuguesa, no período de 7 a 19 de novembro de 2023, incluindo os deslocamentos.

A missão é considerada eventual, de natureza militar, sem dependentes e sem mudança de sede, estando enquadrada na alínea "c", do inciso I e na alínea "b", do inciso II, ambos do art. 3º e no inciso II, do art. 6º, todos da Lei nº 5.809, de 10 de outubro de 1972, regulamentada pelo Decreto nº 71.733, de 18 de janeiro de 1973, e suas alterações, e será realizada com ônus para o Exército Brasileiro, total de diárias e de passagens custeado com recursos do EME/5ª SCh.

PORTARIA – C Ex Nº 1.190, DE 21 DE AGOSTO DE 2023

Designação para viagem de serviço ao exterior.

O COMANDANTE DO EXÉRCITO, no uso da atribuição que lhe confere o art. 4º da Lei Complementar nº 97, de 9 de junho de 1999, alterada pela Lei Complementar nº 136, de 25 de agosto de 2010, considerando o disposto no art. 20, inciso VI, alínea "i", da Estrutura Regimental do Comando do Exército, aprovada pelo Decreto nº 5.751, de 12 de abril de 2006, combinado com o art. 1º do Decreto nº 8.798, de 4 de julho de 2016, o disposto nos art. 7º e 8º do Decreto nº 10.193, de 27 de dezembro de 2019, e o que prescreve a Portaria nº 1.561/GM-MD, de 25 de março de 2022, resolve

DESIGNAR

o Cap QEM FC IGOR DA SILVA ROCHA PAZ, do IME, para participar de reuniões com instituições francesas parceiras no projeto CAPES/BRAFITES Nº 20222236230P (Atv PVANA G5 – D2-C285), nas cidades de Paris, Bordeaux, Champs-sur-Marne, Valenciennes, Metz e Nancy, na República Francesa, no período de 7 a 26 de novembro de 2023, incluindo os deslocamentos.

A missão é considerada eventual, de natureza militar, sem dependentes e sem mudança de sede, estando enquadrada na alínea "c", do inciso I e na alínea "b", do inciso II, ambos do art. 3º e no inciso II, do art. 6º, todos da Lei nº 5.809, de 10 de outubro de 1972, regulamentada pelo Decreto nº 71.733, de 18 de janeiro de 1973, e suas alterações, e será realizada sem ônus para o Exército Brasileiro, despesas a cargo da Coordenação de Aperfeiçoamento de Pessoal de Nível Superior – CAPES.

PORTARIA – C Ex Nº 1.191, DE 21 DE AGOSTO DE 2023

Designação para viagem de serviço ao exterior.

O COMANDANTE DO EXÉRCITO, no uso da atribuição que lhe confere o art. 4º da Lei Complementar nº 97, de 9 de junho de 1999, alterada pela Lei Complementar nº 136, de 25 de agosto de 2010, considerando o disposto no art. 20, inciso VI, alínea "i", da Estrutura Regimental do Comando do Exército, aprovada pelo Decreto nº 5.751, de 12 de abril de 2006, combinado com o art. 1º do Decreto nº 8.798, de 4 de julho de 2016, o disposto nos art. 7º e 8º do Decreto nº 10.193, de 27 de dezembro de 2019, e o que prescreve a Portaria nº 1.561/GM-MD, de 25 de março de 2022, resolve

DESIGNAR

o Cel Int ANDERSON CLEYTON DA SILVA e o Maj Int ADNER ROBERTO NERY, ambos do Gab Cmt Ex, para participar do Curso MBA em Auditoria Interna (Atv PVANA G5 – D2-C313), na cidade de Coimbra, na República Portuguesa, no período de 7 a 19 de novembro de 2023, incluindo os deslocamentos.

A missão é considerada eventual, de natureza militar, sem dependentes e sem mudança de sede, estando enquadrada na alínea "c", do inciso I e na alínea "b", do inciso II, ambos do art. 3º e no inciso II, do art. 6º, todos da Lei nº 5.809, de 10 de outubro de 1972, regulamentada pelo Decreto nº 71.733, de 18 de janeiro de 1973, e suas alterações, e será realizada com ônus para o Exército Brasileiro, total de diárias e de passagens custeado com recursos do Gab Cmt Ex.

PORTARIA – C Ex Nº 1.192, DE 21 DE AGOSTO DE 2023

Designação para viagem de serviço ao exterior.

O COMANDANTE DO EXÉRCITO, no uso da atribuição que lhe confere o art. 4º da Lei Complementar nº 97, de 9 de junho de 1999, alterada pela Lei Complementar nº 136, de 25 de agosto de 2010, considerando o disposto no art. 20, inciso VI, alínea "i", da Estrutura Regimental do Comando do Exército, aprovada pelo Decreto nº 5.751, de 12 de abril de 2006, combinado com o art. 1º do Decreto nº 8.798, de 4 de julho de 2016, o disposto nos art. 7º e 8º do Decreto nº 10.193, de 27 de dezembro de 2019, e o que prescreve a Portaria nº 1.561/GM-MD, de 25 de março de 2022, resolve

DESIGNAR

o 1º Ten Alu SÉRGIO REINIER SOUSA MACÁRIO, do IME, para participar do 46th International Collegiate Programming Contest – ICPC World Finals 2022–2023 (Atv PVANA G5 – D2-D061 – Egito), na cidade do Cairo, na República Árabe do Egito, no período de 10 a 19 de novembro de 2023, incluindo os deslocamentos.

A missão é considerada eventual, de natureza militar, sem dependentes e sem mudança de sede, estando enquadrada na alínea "c", do inciso I e na alínea "b", do inciso II, ambos do art. 3º e no inciso II, do art. 6º, todos da Lei nº 5.809, de 10 de outubro de 1972, regulamentada pelo Decreto nº 71.733, de 18 de janeiro de 1973, e suas alterações, e será realizada sem ônus para o Exército Brasileiro, passagens e diárias de deslocamento a cargo da Fundação Carlos Chagas Filho de Amparo à Pesquisa do Estado do Rio de Janeiro – FAPERJ, custos da atividade a cargo da organização do ICPC Word Finals 2022–2023.

PORTARIA – C Ex Nº 1.193, DE 21 DE AGOSTO DE 2023

Designação para viagem de serviço ao exterior.

O COMANDANTE DO EXÉRCITO, no uso da atribuição que lhe confere o art. 4º da Lei Complementar nº 97, de 9 de junho de 1999, alterada pela Lei Complementar nº 136, de 25 de agosto de 2010, considerando o disposto no art. 20, inciso VI, alínea "i", da Estrutura Regimental do Comando do Exército, aprovada pelo Decreto nº 5.751, de 12 de abril de 2006, combinado com o art. 1º do Decreto nº 8.798, de 4 de julho de 2016, o disposto nos art. 7º e 8º do Decreto nº 10.193, de 27 de dezembro de 2019, e o que prescreve a Portaria nº 1.561/GM-MD, de 25 de março de 2022, resolve

DESIGNAR

o Ten Cel Com LÚCIO JERÔNIMO, do ComDCiber, para participar do curso Coalition C4, Cyberspace Operations Planners (C3OPC) (Atv PVANA G5 – D1-B044), na cidade de Augusta, nos Estados Unidos da América, no período de 11 de novembro a 10 de dezembro de 2023, incluindo os deslocamentos.

A missão é considerada eventual, de natureza militar, sem dependentes e sem mudança de sede, estando enquadrada na alínea "c", do inciso I e na alínea "b", do inciso II, ambos do art. 3º e no inciso II, do art. 6º, todos da Lei nº 5.809, de 10 de outubro de 1972, regulamentada pelo Decreto nº 71.733, de 18 de janeiro de 1973, e suas alterações, e será realizada com ônus para o Exército Brasileiro, total de diárias e de passagens custeado com recursos do DCT/ComDCiber.

PORTARIA – C Ex Nº 1.194, DE 21 DE AGOSTO DE 2023

Designação para viagem de serviço ao exterior.

O COMANDANTE DO EXÉRCITO, no uso da atribuição que lhe confere o art. 4º da Lei Complementar nº 97, de 9 de junho de 1999, alterada pela Lei Complementar nº 136, de 25 de agosto de 2010, considerando o disposto no art. 20, inciso VI, alínea "i", da Estrutura Regimental do Comando do Exército, aprovada pelo Decreto nº 5.751, de 12 de abril de 2006, combinado com o art. 1º do Decreto nº 8.798, de 4 de julho de 2016, o disposto nos art. 7º e 8º do Decreto nº 10.193, de 27 de dezembro de 2019, e o que prescreve a Portaria nº 1.561/GM-MD, de 25 de março de 2022, resolve

DESIGNAR

os militares abaixo nomeados para participar do curso de Introdução à Simulação de Defesa na Universidade Cranfield (Atv PVANA G5 – D1-C186A), na cidade de Shrivenham, no Reino Unido, no período de 11 a 19 de novembro de 2023, incluindo os deslocamentos:

- Maj Inf JULIO CESAR ALMEIDA DE OLIVEIRA, do COTER;
- Maj Cav CARLOS ALBERTO NEMITZ MARTINS, do CA-Sul;
- Cap Eng DAVI MARTINS CHAGAS, do 2º B Fv; e
- Cap Inf GUILHERME LUIZ DE ALCANTARA ZENI, do CA-Leste.

A missão é considerada eventual, de natureza militar, sem dependentes e sem mudança de sede, estando enquadrada na alínea "c", do inciso I e na alínea "b", do inciso II, ambos do art. 3º e no inciso II, do art. 6º, todos da Lei nº 5.809, de 10 de outubro de 1972, regulamentada pelo Decreto nº 71.733, de 18 de janeiro de 1973, e suas alterações, e será realizada com ônus para o Exército Brasileiro, total de diárias e de passagens custeado com recursos do COTER.

PORTARIA – C Ex Nº 1.195, DE 21 DE AGOSTO DE 2023

Designação para viagem de serviço ao exterior.

O COMANDANTE DO EXÉRCITO, no uso da atribuição que lhe confere o art. 4º da Lei Complementar nº 97, de 9 de junho de 1999, alterada pela Lei Complementar nº 136, de 25 de agosto de 2010, considerando o disposto no art. 20, inciso VI, alínea "i", da Estrutura Regimental do Comando do Exército, aprovada pelo Decreto nº 5.751, de 12 de abril de 2006, combinado com o art. 1º do Decreto nº 8.798, de 4 de julho de 2016, o disposto nos art. 7º e 8º do Decreto nº 10.193, de 27 de dezembro de 2019, e o que prescreve a Portaria nº 1.561/GM-MD, de 25 de março de 2022, resolve

DESIGNAR

o Cap Inf RAFAEL RODRIGUES AMARAL, da EsIE, para participar do Ciclo Internacional de Treinamento em Assistência e Proteção contra Armas Químicas e Resposta de Emergência a Incidentes Químicos (Atv PVANA G5 – D2-D071), na cidade de Islamabad, na República Islâmica do Paquistão, no período de 11 a 19 de novembro de 2023, incluindo os deslocamentos.

A missão é considerada eventual, de natureza militar, sem dependentes e sem mudança de sede, estando enquadrada na alínea "c", do inciso I e na alínea "b", do inciso II, ambos do art. 3º e no inciso II, do art. 6º, todos da Lei nº 5.809, de 10 de outubro de 1972, regulamentada pelo Decreto nº 71.733, de 18 de janeiro de 1973, e suas alterações, e será realizada sem ônus para o Exército Brasileiro, despesas a cargo da Organisation for the Prohibition of Chemical Weapons (OPCW).

PORTARIA – C Ex Nº 1.196, DE 21 DE AGOSTO DE 2023

Exoneração e nomeação de Oficial de Ligação junto ao Departamento de Doutrina e Instrução (TRADOC) do Exército dos Estados Unidos da América.

O COMANDANTE DO EXÉRCITO, no uso da atribuição que lhe confere o art. 4º da Lei Complementar nº 97, de 9 de junho de 1999, alterada pela Lei Complementar nº 136, de 25 de agosto de 2010, combinado com o art. 1º do Decreto nº 8.798, de 4 de julho de 2016, e o que prescreve a Portaria Normativa nº 1.561/GM-MD, de 25 de março de 2022, resolve:

1 - EXONERAR

do cargo de Oficial de Ligação junto ao Departamento de Doutrina e Instrução (TRADOC) do Exército dos Estados Unidos da América, em Fort Eustis, Virginia, nos Estados Unidos da América, o Cel Cav GUSTAVO HENRIQUE ARAUJO PEREIRA MACHADO, a partir de 9 de setembro de 2024; e

2 - NOMEAR,

para o mesmo cargo, pelo prazo aproximado de vinte e quatro meses, o Cel Inf ROGERIO GOMES MARQUES, do Cmdo 13ª Bda Inf Mtz, a partir de 10 de setembro de 2024.

Para fim de aplicação da Lei nº 5.809, de 10 de outubro de 1972, regulamentada pelo Decreto nº 71.733, de 18 de janeiro de 1973, a missão está enquadrada como permanente, de natureza militar, com mudança de sede, com dependentes e será realizada com ônus total para o Exército Brasileiro.

PORTARIA – C Ex Nº 1.197, DE 21 DE AGOSTO DE 2023

Nomeação de militar.

O COMANDANTE DO EXÉRCITO, no uso das atribuições que lhe conferem a alínea "g" do inciso VI do art. 20 da Estrutura Regimental do Comando do Exército, aprovada pelo Decreto nº 5.751, de 12 de abril de 2006; a alínea "b" do inciso II do art. 9º do Regulamento de Movimentação de Oficiais e Praças do Exército, aprovado pelo Decreto nº 2.040, de 21 de outubro de 1996; e considerando o disposto nos art. 4º e 19 da Lei Complementar nº 97, de 9 de junho de 1999, resolve

NOMEAR,

por necessidade do serviço, ex officio, para o cargo de Oficial do seu Gabinete (CODOM 016261), o 2º Ten QAO (0434440145) ELÁDIO HUMBERTO ANDRETTI, do Hospital das Forças Armadas (Brasília-DF).

PORTARIA – C Ex Nº 1.198, DE 21 DE AGOSTO DE 2023

Revogação de nomeação .

O COMANDANTE DO EXÉRCITO, no uso das atribuições que lhe conferem a alínea "g" do inciso VI do art. 20 da Estrutura Regimental do Comando do Exército, aprovada pelo Decreto nº 5.751, de 12 de abril de 2006; a alínea "b" do inciso II do art. 9º do Regulamento de Movimentação de Oficiais e Praças do Exército, aprovado pelo Decreto nº 2.040, de 21 de outubro de 1996; e considerando o disposto nos art. 4º e 19 da Lei Complementar nº 97, de 9 de junho de 1999; o art. 6º, caput, do Decreto nº 10.171, de 11 de dezembro de 2019; e o art. 53 da Lei nº 9.784, de 29 de janeiro de 1999, resolve

REVOGAR,

por necessidade do serviço, ex officio, a nomeação do Maj Cav (0100370550) RAFAEL SIQUEIRA MARQUES, para o cargo de Oficial do seu Gabinete (CODOM 049114), conforme a Portaria – C Ex nº 374, de 28 de março de 2023, publicada no Diário Oficial da União nº 61, Seção 2, página 9, de 29 de março de 2023.

PORTARIA – C Ex Nº 1.199, DE 21 DE AGOSTO DE 2023

Designação para viagem de serviço ao exterior.

O COMANDANTE DO EXÉRCITO, no uso da atribuição que lhe confere o art. 4º da Lei Complementar nº 97, de 9 de junho de 1999, alterada pela Lei Complementar nº 136, de 25 de agosto de 2010, considerando o disposto no art. 20, inciso VI, alínea "i", da Estrutura Regimental do Comando do Exército, aprovada pelo Decreto nº 5.751, de 12 de abril de 2006, combinado com o art. 1º do Decreto nº 8.798, de 4 de julho de 2016, o disposto nos art. 7º e 8º do Decreto nº 10.193, de 27 de dezembro de 2019, e o que prescreve a Portaria nº 1.561/GM-MD, de 25 de março de 2022, resolve

DESIGNAR

o Cel Inf MAGNO PAIVA DUARTE, do COTER, e o Ten Cel Eng RICARDO FELICIANO MEDEIROS DA SILVA, do Cmdo 1º Gpt E, para participar de intercâmbio na área da engenharia militar (Atv PVANA G5 – D1-C166), nas cidades de Tancos e Lisboa, na República Portuguesa, no período de 12 a 18 de novembro de 2023, incluindo os deslocamentos.

A missão é considerada eventual, de natureza militar, sem dependentes e sem mudança de sede, estando enquadrada na alínea "c", do inciso I e na alínea "b", do inciso II, ambos do art. 3º e no

inciso II, do art. 6º, todos da Lei nº 5.809, de 10 de outubro de 1972, regulamentada pelo Decreto nº 71.733, de 18 de janeiro de 1973, e suas alterações, e será realizada com ônus para o Exército Brasileiro, total de diárias e de passagens custeado com recursos do EME/5ª SCh.

PORTARIA – C Ex Nº 1.200, DE 21 DE AGOSTO DE 2023

Designação para viagem de serviço ao exterior.

O COMANDANTE DO EXÉRCITO, no uso da atribuição que lhe confere o art. 4º da Lei Complementar nº 97, de 9 de junho de 1999, alterada pela Lei Complementar nº 136, de 25 de agosto de 2010, considerando o disposto no art. 20, inciso VI, alínea "i", da Estrutura Regimental do Comando do Exército, aprovada pelo Decreto nº 5.751, de 12 de abril de 2006, combinado com o art. 1º do Decreto nº 8.798, de 4 de julho de 2016, o disposto nos art. 7º e 8º do Decreto nº 10.193, de 27 de dezembro de 2019, e o que prescreve a Portaria nº 1.561/GM-MD, de 25 de março de 2022, resolve

DESIGNAR

o Maj Inf CARLOS HUMBERTO FEITOSA MUNIZ, do Gab Cmt Ex, para participar de visita à Brigada ISTAR (Atv PVANA G5 – D2-C323), na cidade de Roma, na República da Itália, no período de 18 a 26 de novembro de 2023, incluindo os deslocamentos.

A missão é considerada eventual, de natureza militar, sem dependentes e sem mudança de sede, estando enquadrada na alínea "c", do inciso I e na alínea "b", do inciso II, ambos do art. 3º e no inciso II, do art. 6º, todos da Lei nº 5.809, de 10 de outubro de 1972, regulamentada pelo Decreto nº 71.733, de 18 de janeiro de 1973, e suas alterações, e será realizada com ônus para o Exército Brasileiro, total de diárias e de passagens custeado com recursos do CIE.

PORTARIA – C Ex Nº 1.201, DE 21 DE AGOSTO DE 2023

Designação para viagem de serviço ao exterior.

O COMANDANTE DO EXÉRCITO, no uso da atribuição que lhe confere o art. 4º da Lei Complementar nº 97, de 9 de junho de 1999, alterada pela Lei Complementar nº 136, de 25 de agosto de 2010, considerando o disposto no art. 20, inciso VI, alínea "i", da Estrutura Regimental do Comando do Exército, aprovada pelo Decreto nº 5.751, de 12 de abril de 2006, combinado com o art. 1º do Decreto nº 8.798, de 4 de julho de 2016, o disposto nos art. 7º e 8º do Decreto nº 10.193, de 27 de dezembro de 2019, e o que prescreve a Portaria nº 1.561/GM-MD, de 25 de março de 2022, resolve

DESIGNAR

o Ten Cel QCO Mag Qmc MARCO AURÉLIO SOUZA DE OLIVEIRA, do IME, para participar da 28ª Sessão da Conferência dos Estados Partes (Conference of the States Parties – CSP 28) da Organização para a Proibição de Armas Químicas (OPAQ) (Atv PVANA G5 – D1-C126), na cidade de Haia, nos Países Baixos (Holanda), no período de 25 de novembro a 3 de dezembro de 2023, incluindo os deslocamentos.

A missão é considerada eventual, de natureza militar, sem dependentes e sem mudança de sede, estando enquadrada na alínea "c", do inciso I e na alínea "b", do inciso II, ambos do art. 3º e no inciso II, do art. 6º, todos da Lei nº 5.809, de 10 de outubro de 1972, regulamentada pelo Decreto nº 71.733, de 18 de janeiro de 1973, e suas alterações, e será realizada com ônus para o Exército Brasileiro, total de diárias e de passagens custeado com recursos do DCT/IME.

PORTARIA – C Ex Nº 1.203, DE 21 DE AGOSTO DE 2023

Designação para viagem de serviço ao exterior.

O COMANDANTE DO EXÉRCITO, no uso da atribuição que lhe confere o art. 4º da Lei Complementar nº 97, de 9 de junho de 1999, alterada pela Lei Complementar nº 136, de 25 de agosto de 2010, considerando o disposto no art. 20, inciso VI, alínea "i", da Estrutura Regimental do Comando do Exército, aprovada pelo Decreto nº 5.751, de 12 de abril de 2006, combinado com o art. 1º do Decreto nº 8.798, de 4 de julho de 2016, o disposto nos art. 7º e 8º do Decreto nº 10.193, de 27 de dezembro de 2019, e o que prescreve a Portaria nº 1.561/GM-MD, de 25 de março de 2022, resolve

DESIGNAR

o Ten Cel Inf RICARDO DE QUEIRÓS BATISTA RIBEIRO e o Ten Cel Art ATÍLIO SOZZI NOGUEIRA, ambos da AMAN, para participar do projeto de pesquisa sobre transformações sociais contemporâneas e seus efeitos na saúde, bem-estar e desempenho de cadetes da AMAN e da Academia Militar de Portugal, como propostas de intervenção visando promover o desenvolvimento atitudinal (Atv PVANA G5 – D2-C312), na cidade de Lisboa, na República Portuguesa, no período de 28 de outubro a 5 de novembro de 2023, incluindo os deslocamentos.

A missão é considerada eventual, de natureza militar, sem dependentes e sem mudança de sede, estando enquadrada na alínea "c", do inciso I e na alínea "b", do inciso II, ambos do art. 3º e no inciso II, do art. 6º, todos da Lei nº 5.809, de 10 de outubro de 1972, regulamentada pelo Decreto nº 71.733, de 18 de janeiro de 1973, e suas alterações, e será realizada com ônus para o Exército Brasileiro, total de diárias e de passagens custeado com recursos do DECEx.

PORTARIA – C Ex Nº 1.204, DE 21 DE AGOSTO DE 2023

Designação para viagem de serviço ao exterior.

O COMANDANTE DO EXÉRCITO, no uso da atribuição que lhe confere o art. 4º da Lei Complementar nº 97, de 9 de junho de 1999, alterada pela Lei Complementar nº 136, de 25 de agosto de 2010, considerando o disposto no art. 20, inciso VI, alínea "i", da Estrutura Regimental do Comando do Exército, aprovada pelo Decreto nº 5.751, de 12 de abril de 2006, combinado com o art. 1º do Decreto nº 8.798, de 4 de julho de 2016, o disposto nos art. 7º e 8º do Decreto nº 10.193, de 27 de dezembro de 2019, e o que prescreve a Portaria nº 1.561/GM-MD, de 25 de março de 2022, resolve

DESIGNAR

o Cel Cav MARCO ANTONIO DE LIMA, do EME, para participar como representante brasileiro no exercício de tiro da VBC 8x8 Centauro II, na Scuola di Cavalleria del'Esercito Italiano (Atv PVANA G5 – D2-C294), na cidade de Lecce, na República da Itália, no período de 2 a 9 de dezembro de 2023, incluindo os deslocamentos.

A missão é considerada eventual, de natureza militar, sem dependentes e sem mudança de sede, estando enquadrada na alínea "c", do inciso I e na alínea "b", do inciso II, ambos do art. 3º e no inciso II, do art. 6º, todos da Lei nº 5.809, de 10 de outubro de 1972, regulamentada pelo Decreto nº 71.733, de 18 de janeiro de 1973, e suas alterações, e será realizada com ônus para o Exército Brasileiro, total de diárias e de passagens custeado com recursos do EME/EPEx.

PORTARIA – C Ex Nº 1.205, DE 21 DE AGOSTO DE 2023

Designação para viagem de serviço ao exterior.

O COMANDANTE DO EXÉRCITO, no uso da atribuição que lhe confere o art. 4º da Lei Complementar nº 97, de 9 de junho de 1999, alterada pela Lei Complementar nº 136, de 25 de agosto de 2010, considerando o disposto no art. 20, inciso VI, alínea "i", da Estrutura Regimental do Comando do Exército, aprovada pelo Decreto nº 5.751, de 12 de abril de 2006, combinado com o art. 1º do Decreto nº 8.798, de 4 de julho de 2016, o disposto nos art. 7º e 8º do Decreto nº 10.193, de 27 de dezembro de 2019, e o que prescreve a Portaria nº 1.561/GM-MD, de 25 de março de 2022, resolve

DESIGNAR

os militares abaixo nomeados, todos do CAEx, para participar do 40º Simpósio Internacional de Teste e Avaliação organizado pela Associação Internacional de Teste e Avaliação (Atv PVANA G5 – D1-B068), na cidade de Destin, nos Estados Unidos da América, no período de 3 a 9 de dezembro de 2023, incluindo os deslocamentos:

- Ten Cel Inf LUIZ PAULO BASTOS CARDOSO;
- Cap QEM Mec Auto THIAGO AUGUSTO SOUZA DA PIEDADE; e
- Cap QEM Mec Auto BRUNO CÉSAR DA SILVA GUEDES.

A missão é considerada eventual, de natureza militar, sem dependentes e sem mudança de sede, estando enquadrada na alínea "c", do inciso I e na alínea "b", do inciso II, ambos do art. 3º e no inciso II, do art. 6º, todos da Lei nº 5.809, de 10 de outubro de 1972, regulamentada pelo Decreto nº 71.733, de 18 de janeiro de 1973, e suas alterações, e será realizada com ônus para o Exército Brasileiro, total de diárias e de passagens custeado com recursos do DCT/CAEx.

PORTARIA – C Ex Nº 1.207, DE 21 DE AGOSTO DE 2023

Designação para viagem de serviço ao exterior.

O COMANDANTE DO EXÉRCITO, no uso da atribuição que lhe confere o art. 4º da Lei Complementar nº 97, de 9 de junho de 1999, alterada pela Lei Complementar nº 136, de 25 de agosto de 2010, considerando o disposto no art. 20, inciso VI, alínea "i", da Estrutura Regimental do Comando do Exército, aprovada pelo Decreto nº 5.751, de 12 de abril de 2006, combinado com o art. 1º do Decreto nº 8.798, de 4 de julho de 2016, o disposto nos art. 7º e 8º do Decreto nº 10.193, de 27 de dezembro de 2019, e o que prescreve a Portaria nº 1.561/GM-MD, de 25 de março de 2022, resolve

DESIGNAR

a 1º Ten QEM Qmc ROBERTA MARCIA PEREIRA DE OLIVEIRA GUIMARÃES, do CTEx, para participar do Missile Design and System Engineering Short-Course (Atv PVANA G5 – D2-B234), na cidade de Atlanta, nos Estados Unidos da América, no período de 3 a 9 de dezembro de 2023, incluindo os deslocamentos.

A missão é considerada eventual, de natureza militar, sem dependentes e sem mudança de sede, estando enquadrada na alínea "c", do inciso I e na alínea "b", do inciso II, ambos do art. 3º e no inciso II, do art. 6º, todos da Lei nº 5.809, de 10 de outubro de 1972, regulamentada pelo Decreto nº 71.733, de 18 de janeiro de 1973, e suas alterações, e será realizada com ônus para o Exército Brasileiro, total de diárias e de passagens custeado com recursos do DCT/CTEx.

PORTARIA – C Ex Nº 1.208, DE 21 DE AGOSTO DE 2023

Designação para viagem de serviço ao exterior.

O COMANDANTE DO EXÉRCITO, no uso da atribuição que lhe confere o art. 4º da Lei Complementar nº 97, de 9 de junho de 1999, alterada pela Lei Complementar nº 136, de 25 de agosto de 2010, considerando o disposto no art. 20, inciso VI, alínea "i", da Estrutura Regimental do Comando do Exército, aprovada pelo Decreto nº 5.751, de 12 de abril de 2006, combinado com o art. 1º do Decreto nº 8.798, de 4 de julho de 2016, o disposto nos art. 7º e 8º do Decreto nº 10.193, de 27 de dezembro de 2019, e o que prescreve a Portaria nº 1.561/GM-MD, de 25 de março de 2022, resolve

DESIGNAR

o Cel Art JOSÉ EVÂNIO CAVALCANTE DE BRITO JÚNIOR e o Cel Cav ALLAN DE ALMEIDA SERRÃO, ambos do Gab Cmt Ex, para participar de viagem internacional para Estudo Interdisciplinar de Campo (EIC) do Curso de Altos Estudos em Defesa (CAED) (Atv PVANA G5 – D2-B236F), na cidade de Washington, D.C., nos Estados Unidos da América, no período de 14 a 21 de outubro de 2023, incluindo os deslocamentos.

A missão é considerada eventual, de natureza militar, sem dependentes e sem mudança de sede, estando enquadrada na alínea "c", do inciso I e na alínea "b", do inciso II, ambos do art. 3º e no inciso II, do art. 6º, todos da Lei nº 5.809, de 10 de outubro de 1972, regulamentada pelo Decreto nº 71.733, de 18 de janeiro de 1973, e suas alterações, e será realizada com ônus parcial para o Exército Brasileiro, total de diárias custeado com recursos do EME/5ª SCh, passagens a cargo da Escola Superior de Defesa – ESD.

PORTARIA – C Ex Nº 1.209, DE 21 DE AGOSTO DE 2023

Designação para viagem de serviço ao exterior.

O COMANDANTE DO EXÉRCITO, no uso da atribuição que lhe confere o art. 4º da Lei Complementar nº 97, de 9 de junho de 1999, alterada pela Lei Complementar nº 136, de 25 de agosto de 2010, considerando o disposto no art. 20, inciso VI, alínea "i", da Estrutura Regimental do Comando do Exército, aprovada pelo Decreto nº 5.751, de 12 de abril de 2006, combinado com o art. 1º do Decreto nº 8.798, de 4 de julho de 2016, o disposto nos art. 7º e 8º do Decreto nº 10.193, de 27 de dezembro de 2019, e o que prescreve a Portaria nº 1.561/GM-MD, de 25 de março de 2022, resolve

DESIGNAR

o Servidor Civil MARCELO HENRIQUE PRADO DA SILVA, do IME, para participar da 33ª Conferência e Reunião Anual da International Society for Ceramics in Medicine (ISCM) (Bioceramics 33) (Atv PVANA G5 – D2-C330), na cidade de Solothurn, na Confederação Suíça, no período de 15 a 22 de outubro de 2023, incluindo os deslocamentos.

A missão é considerada eventual, de natureza administrativa, sem dependentes e sem mudança de sede, estando enquadrada na alínea "c", do inciso I e na alínea "c", do inciso II, ambos do art. 3º e no inciso III, do art. 6º, todos da Lei nº 5.809, de 10 de outubro de 1972, regulamentada pelo Decreto nº 71.733, de 18 de janeiro de 1973, e suas alterações, e será realizada com ônus para o Exército Brasileiro, total de diárias e de passagens custeado com recursos do IME/DCT.

PORTARIA – C Ex Nº 1.210, DE 21 DE AGOSTO DE 2023

Designação para viagem de serviço ao exterior.

O COMANDANTE DO EXÉRCITO, no uso da atribuição que lhe confere o art. 4º da Lei Complementar nº 97, de 9 de junho de 1999, alterada pela Lei Complementar nº 136, de 25 de agosto de 2010, considerando o disposto no art. 20, inciso VI, alínea "i", da Estrutura Regimental do Comando do Exército, aprovada pelo Decreto nº 5.751, de 12 de abril de 2006, combinado com o art. 1º do Decreto nº 8.798, de 4 de julho de 2016, o disposto nos art. 7º e 8º do Decreto nº 10.193, de 27 de dezembro de 2019, e o que prescreve a Portaria nº 1.561/GM-MD, de 25 de março de 2022, resolve

DESIGNAR

o Cel Inf FLÁBIO MEIRELES MACHADO, do CCOMSEx, para participar de viagem internacional para Estudo Interdisciplinar de Campo (EIC) do Curso de Altos Estudos em Defesa (CAED) (Atv PVANA G5 – D2-B236I), na cidade de Washington, D.C., nos Estados Unidos da América, no período de 14 a 21 de outubro de 2023, incluindo os deslocamentos.

A missão é considerada eventual, de natureza militar, sem dependentes e sem mudança de sede, estando enquadrada na alínea "c", do inciso I e na alínea "b", do inciso II, ambos do art. 3º e no inciso II, do art. 6º, todos da Lei nº 5.809, de 10 de outubro de 1972, regulamentada pelo Decreto nº 71.733, de 18 de janeiro de 1973, e suas alterações, e será realizada com ônus parcial para o Exército Brasileiro, total de diárias custeado com recursos do EME/5ª SCh, passagens a cargo da Escola Superior de Defesa – ESD.

PORTARIA – C Ex Nº 1.211, DE 21 DE AGOSTO DE 2023

Designação para viagem de serviço ao exterior.

O COMANDANTE DO EXÉRCITO, no uso da atribuição que lhe confere o art. 4º da Lei Complementar nº 97, de 9 de junho de 1999, alterada pela Lei Complementar nº 136, de 25 de agosto de 2010, considerando o disposto no art. 20, inciso VI, alínea "i", da Estrutura Regimental do Comando do Exército, aprovada pelo Decreto nº 5.751, de 12 de abril de 2006, combinado com o art. 1º do Decreto nº 8.798, de 4 de julho de 2016, o disposto nos art. 7º e 8º do Decreto nº 10.193, de 27 de dezembro de 2019, e o que prescreve a Portaria nº 1.561/GM-MD, de 25 de março de 2022, resolve

DESIGNAR

o Gen Bda MARCELO ROCHA LIMA, Chefe do Escritório de Projetos do Exército, para participar da 4ª Reunião Plenária do Diálogo da Indústria de Defesa (DID) EUA-Brasil e da feira de Defesa AUSA, promovida pela Associação dos Veteranos do Exército Americano (Atv PVANA G5 – G2-B247), na cidade de Washington, D.C., nos Estados Unidos da América, no período de 3 a 12 de outubro de 2023, incluindo os deslocamentos.

A missão é considerada eventual, de natureza militar, sem dependentes e sem mudança de sede, estando enquadrada na alínea "c", do inciso I e na alínea "b", do inciso II, ambos do art. 3º e no inciso II, do art. 6º, todos da Lei nº 5.809, de 10 de outubro de 1972, regulamentada pelo Decreto nº 71.733, de 18 de janeiro de 1973, e suas alterações, e será realizada com ônus para o Exército Brasileiro, total de diárias e de passagens custeado com recursos do EME/EPEx.

PORTARIA – C Ex Nº 1.212, DE 22 DE AGOSTO DE 2023

Designação de militar.

O COMANDANTE DO EXÉRCITO, no uso das atribuições que lhe conferem a alínea "g" do inciso VI do art. 20 da Estrutura Regimental do Comando do Exército, aprovada pelo Decreto nº 5.751, de 12 de abril de 2006; a alínea "d" do inciso II do art. 9º do Regulamento de Movimentação de Oficiais e Praças do Exército, aprovado pelo Decreto nº 2.040, de 21 de outubro de 1996; e considerando o disposto nos art. 4º e 19 da Lei Complementar nº 97, de 9 de junho de 1999, resolve

DESIGNAR,

por necessidade do serviço, ex officio, o Ten Cel Int (0498797539) ALEXSANDRO FERREIRA MARTINS, do 12º CGCFEx (Manaus-AM), para o Gabinete de Segurança Institucional da Presidência da República (Brasília-DF).

PORTARIA – C Ex Nº 1.213, DE 22 DE AGOSTO DE 2023

Designação para viagem de serviço ao exterior.

O COMANDANTE DO EXÉRCITO, no uso da atribuição que lhe confere o art. 4º da Lei Complementar nº 97, de 9 de junho de 1999, alterada pela Lei Complementar nº 136, de 25 de agosto de 2010, considerando o disposto no art. 20, inciso VI, alínea "i", da Estrutura Regimental do Comando do Exército, aprovada pelo Decreto nº 5.751, de 12 de abril de 2006, combinado com o art. 1º do Decreto nº 8.798, de 4 de julho de 2016, o disposto nos art. 7º e 8º do Decreto nº 10.193, de 27 de dezembro de 2019, e o que prescreve a Portaria nº 1.561/GM-MD, de 25 de março de 2022, resolve

DESIGNAR

o Maj QEM Compt PEDRO PROCOPIO DE CASTRO e o Maj QEM EL BRUNO NARDI DE CARVALHO DANTAS, ambos do CTEx, para participar da Interservice/Industry Training, Simulation and Education Conference (I/ITSEC) 2023 (Atv PVANA G5 – D2-B251), na cidade de Orlando, nos Estados Unidos da América, no período de 25 de novembro a 3 de dezembro de 2023, incluindo os deslocamentos.

A missão é considerada eventual, de natureza militar, sem dependentes e sem mudança de sede, estando enquadrada na alínea "c", do inciso I e na alínea "b", do inciso II, ambos do art. 3º e no inciso II, do art. 6º, todos da Lei nº 5.809, de 10 de outubro de 1972, regulamentada pelo Decreto nº 71.733, de 18 de janeiro de 1973, e suas alterações, e será realizada com ônus para o Exército Brasileiro, total de diárias e de passagens custeado com recursos do DCT/CTEx.

PORTARIA – C Ex Nº 1.214, DE 22 DE AGOSTO DE 2023

Designação de militar.

O COMANDANTE DO EXÉRCITO, no uso das atribuições que lhe conferem a alínea "g" do inciso VI do art. 20 da Estrutura Regimental do Comando do Exército, aprovada pelo Decreto nº 5.751, de 12 de abril de 2006; a alínea "d" do inciso II do art. 9º do Regulamento de Movimentação de Oficiais e Praças do Exército, aprovado pelo Decreto nº 2.040, de 21 de outubro de 1996; e considerando o disposto nos art. 4º e 19 da Lei Complementar nº 97, de 9 de junho de 1999, resolve

DESIGNAR,

por necessidade do serviço, **ex officio**, o 1º Ten QAO (0420326944) RAFAEL SEVERIANO BISERRA, do Cmdo 2ª Bda Inf Sl (São Gabriel da Cachoeira-AM), para o Gabinete de Segurança Institucional da Presidência da República (Brasília-DF).

PORTARIA – C Ex Nº 1.215, DE 22 DE AGOSTO DE 2023

Nomeação de militar.

O COMANDANTE DO EXÉRCITO, no uso das atribuições que lhe conferem a alínea "g" do inciso VI do art. 20 da Estrutura Regimental do Comando do Exército, aprovada pelo Decreto nº 5.751, de 12 de abril de 2006; a alínea "b" do inciso II do art. 9º do Regulamento de Movimentação de Oficiais e Praças do Exército, aprovado pelo Decreto nº 2.040, de 21 de outubro de 1996; e considerando o disposto nos art. 4º e 19 da Lei Complementar nº 97, de 9 de junho de 1999, resolve

NOMEAR,

por necessidade do serviço, **ex officio**, para o cargo de Oficial do seu Gabinete (CODOM 016261), o Ten Cel Inf (0130533847) MAXUEL SILVA DE SOUZA LIMA, do 38º BI (Vila Velha-ES).

PORTARIA – C Ex Nº 1.216, DE 22 DE AGOSTO DE 2023

Designação para viagem de serviço ao exterior.

O COMANDANTE DO EXÉRCITO, no uso da atribuição que lhe confere o art. 4º da Lei Complementar nº 97, de 9 de junho de 1999, alterada pela Lei Complementar nº 136, de 25 de agosto de 2010, considerando o disposto no art. 20, inciso VI, alínea "i", da Estrutura Regimental do Comando do Exército, aprovada pelo Decreto nº 5.751, de 12 de abril de 2006, combinado com o art. 1º do Decreto nº 8.798, de 4 de julho de 2016, o disposto nos art. 7º e 8º do Decreto nº 10.193, de 27 de dezembro de 2019, e o que prescreve a Portaria nº 1.561/GM-MD, de 25 de março de 2022, resolve

DESIGNAR

o Maj QCO Adm GAUSS CATARINOZI REIS, do IEFEX, para participar da 29ª Conferência Mundial **ICDE 2023** (**29th International Council for Open and Distance Education World Conference 2023**) (Atv PVANA G5 – D2-B250), na cidade de San José, na República da Costa Rica, no período de 4 a 12 de novembro de 2023, incluindo os deslocamentos.

A missão é considerada eventual, de natureza militar, sem dependentes e sem mudança de sede, estando enquadrada na alínea "c", do inciso I e na alínea "b", do inciso II, ambos do art. 3º e no inciso II, do art. 6º, todos da Lei nº 5.809, de 10 de outubro de 1972, regulamentada pelo Decreto nº 71.733, de 18 de janeiro de 1973, e suas alterações, e será realizada com ônus para o Exército Brasileiro, total de diárias e de passagens custeado com recursos da SEF.

PORTARIA – C Ex Nº 1.217, DE 22 DE AGOSTO DE 2023

Promoção de oficial **post mortem**.

O COMANDANTE DO EXÉRCITO, no uso da competência que lhe foi delegada no art. 1º, inciso V, do Decreto nº 8.798, de 4 de julho de 2016 e de acordo com o disposto no art. 4º, da Lei Complementar nº 97, de 9 de junho de 1999, combinado com os art. 60, **caput**, da Lei nº 6.880/1980, art. 30, § 1º, da Lei nº 5.821, de 10 de novembro de 1972 e parágrafo único do art. 54, do Decreto nº 3.998, de 5 de novembro de 2001, resolve

PROMOVER

post mortem, ao posto de coronel, a contar de 7 de abril de 2020, o Ten Cel Com (011105064-7) PÉRICLES FERREIRA DE LIMA.

PORTARIA – C Ex Nº 1.218, DE 22 DE AGOSTO DE 2023

Designação para viagem de serviço ao exterior.

O COMANDANTE DO EXÉRCITO, no uso da atribuição que lhe confere o art. 4º da Lei Complementar nº 97, de 9 de junho de 1999, alterada pela Lei Complementar nº 136, de 25 de agosto de 2010, considerando o disposto no art. 20, inciso VI, alínea "i", da Estrutura Regimental do Comando do Exército, aprovada pelo Decreto nº 5.751, de 12 de abril de 2006, combinado com o art. 1º do Decreto nº 8.798, de 4 de julho de 2016, o disposto nos art. 7º e 8º do Decreto nº 10.193, de 27 de dezembro de 2019, e o que prescreve a Portaria nº 1.561/GM-MD, de 25 de março de 2022, resolve

DESIGNAR

o Gen Ex RICARDO AUGUSTO FERREIRA COSTA NEVES, Comandante Militar da Amazônia, para integrar a comitiva do Senhor Ministro de Estado da Defesa em viagem oficial para tratativas sobre a segurança fronteiriça com os Ministros da Defesa do Peru, Colômbia e Venezuela (Atv PVANA G5 – G2-A132), nas cidades de Lima, na República do Peru, Bogotá, na República da Colômbia, e Caracas, na República Bolivariana da Venezuela, no período de 28 a 31 de agosto de 2023, incluindo os deslocamentos.

A missão é considerada eventual, de natureza militar, sem dependentes e sem mudança de sede, estando enquadrada na alínea "c", do inciso I e na alínea "b", do inciso II, ambos do art. 3º e no inciso II, do art. 6º, todos da Lei nº 5.809, de 10 de outubro de 1972, regulamentada pelo Decreto nº 71.733, de 18 de janeiro de 1973, e suas alterações, e será realizada com ônus para o Exército Brasileiro, despesas custeadas com recursos do Gab Cmt Ex.

PORTARIA – C Ex Nº 1.219, DE 22 DE AGOSTO DE 2023

Designação de militar.

O COMANDANTE DO EXÉRCITO, no uso das atribuições que lhe conferem a alínea "g" do inciso VI do art. 20 da Estrutura Regimental do Comando do Exército, aprovada pelo Decreto nº 5.751, de 12 de abril de 2006, alínea "d", inciso II, art. 9º do Regulamento de Movimentação de Oficiais e Praças do Exército, aprovado pelo Decreto nº 2.040, de 21 de outubro de 1996; e considerando o disposto nos art. 4º e 19 da Lei Complementar nº 97, de 9 de junho de 1999, resolve

DESIGNAR,

por necessidade do serviço, **ex officio**, o Maj Int (0216492546) WAGNER SANTANA DA COSTA, do Comando da 2ª Região Militar (São Paulo-SP), para o Ministério da Defesa, a fim de exercer comissão na Escola Superior de Guerra (Rio de Janeiro-RJ).

PORTARIA – C Ex Nº 1.220, DE 22 DE AGOSTO DE 2023

Designação de militar.

O COMANDANTE DO EXÉRCITO, no uso das atribuições que lhe conferem a alínea "g" do inciso VI do art. 20 da Estrutura Regimental do Comando do Exército, aprovada pelo Decreto nº 5.751, de 12 de abril de 2006; a alínea "d" do inciso II do art. 9º do Regulamento de Movimentação de Oficiais e Praças do Exército, aprovado pelo Decreto nº 2.040, de 21 de outubro de 1996; e considerando o disposto nos art. 4º e 19 da Lei Complementar nº 97, de 9 de junho de 1999, resolve

DESIGNAR,

por necessidade do serviço, **ex officio**, o 1º Sgt MB (0130007545) FLAVIO SABINO DE DEUS, do DECEx (Rio de Janeiro-RJ), para exercer função na HELIBRAS – Comissão de Fiscalização de Material de Aviação no Brasil – SAFRAN HE Brasil (COMFIMA-Br/Xerém), em Duque de Caxias-RJ.

PORTARIA – C Ex Nº 1.221, DE 23 DE AGOSTO DE 2023

Designação de militar.

O COMANDANTE DO EXÉRCITO, no uso das atribuições que lhe conferem a alínea "g" do inciso VI do art. 20 da Estrutura Regimental do Comando do Exército, aprovada pelo Decreto nº 5.751, de 12 de abril de 2006; a alínea "d" do inciso II do art. 9º do Regulamento de Movimentação de Oficiais e Praças do Exército, aprovado pelo Decreto nº 2.040, de 21 de outubro de 1996; e considerando o disposto nos art. 4º e 19 da Lei Complementar nº 97, de 9 de junho de 1999, resolve

DESIGNAR,

por necessidade do serviço, **ex officio**, o 1º Sgt Topo (0131843047) LUIZ FURTADO NETO, do 3º Centro de Geoinformação (Olinda-PE), para o Gabinete de Segurança Institucional da Presidência da República (Brasília-DF).

PORTARIA – C Ex Nº 1.222, DE 23 DE AGOSTO DE 2023

Designação de militar.

O COMANDANTE DO EXÉRCITO, no uso das atribuições que lhe conferem a alínea "g" do inciso VI do art. 20 da Estrutura Regimental do Comando do Exército, aprovada pelo Decreto nº 5.751, de 12 de abril de 2006, alínea "d", inciso II, art. 9º do Regulamento de Movimentação de Oficiais e Praças do Exército, aprovado pelo Decreto nº 2.040, de 21 de outubro de 1996; e considerando o disposto nos art. 4º e 19 da Lei Complementar nº 97, de 9 de junho de 1999, resolve

DESIGNAR,

por necessidade do serviço, **ex officio**, o S Ten Inf (0521794545) PAULO CESAR ROSSA DA SILVA, do 29º Batalhão de Infantaria Blindado (Santa Maria-RS), para o Ministério da Defesa, a fim de exercer comissão no Hospital das Forças Armadas (Brasília-DF).

PORTARIA – C Ex Nº 1.223, DE 23 DE AGOSTO DE 2023

Nomeação de militar.

O COMANDANTE DO EXÉRCITO, no uso das atribuições que lhe conferem a alínea "g" do inciso VI do art. 20 da Estrutura Regimental do Comando do Exército, aprovada pelo Decreto nº 5.751, de 12 de abril de 2006; a alínea "b" do inciso II do art. 9º do Regulamento de Movimentação de Oficiais e Praças do Exército, aprovado pelo Decreto nº 2.040, de 21 de outubro de 1996; e considerando o disposto nos art. 4º e 19 da Lei Complementar nº 97, de 9 de junho de 1999, resolve

NOMEAR,

por necessidade do serviço, ex officio, para o cargo de Oficial do seu Gabinete (CODOM 015453), o 1º Ten QAO (0112044540) RICARDO MARTINHO VICENTE DE ALMEIDA, da Comissão do Exército Brasileiro em Washington, nos Estados Unidos da América.

PORTARIA – C Ex Nº 1.224, DE 23 DE AGOSTO DE 2023

Designação de militar.

O COMANDANTE DO EXÉRCITO, no uso das atribuições que lhe conferem a alínea "g" do inciso VI do art. 20 da Estrutura Regimental do Comando do Exército, aprovada pelo Decreto nº 5.751, de 12 de abril de 2006; a alínea "d" do inciso II do art. 9º do Regulamento de Movimentação de Oficiais e Praças do Exército, aprovado pelo Decreto nº 2.040, de 21 de outubro de 1996; e considerando o disposto nos art. 4º e 19 da Lei Complementar nº 97, de 9 de junho de 1999, resolve

DESIGNAR,

por necessidade do serviço, ex officio, o 1º Sgt Art (0400022653) LEANDRO MACHADO DE BARCELOS, da Diretoria de Serviço Militar (Brasília-DF), para o Ministério da Defesa (Brasília-DF).

PORTARIA – C Ex Nº 1.225, DE 23 DE AGOSTO DE 2023

Designação de militar.

O COMANDANTE DO EXÉRCITO, no uso das atribuições que lhe conferem a alínea "g" do inciso VI do art. 20 da Estrutura Regimental do Comando do Exército, aprovada pelo Decreto nº 5.751, de 12 de abril de 2006; a alínea "d" do inciso II do art. 9º do Regulamento de Movimentação de Oficiais e Praças do Exército, aprovado pelo Decreto nº 2.040, de 21 de outubro de 1996; e considerando o disposto nos art. 4º e 19 da Lei Complementar nº 97, de 9 de junho de 1999, resolve

DESIGNAR,

por necessidade do serviço, ex officio, o S Ten Inf (0434980843) MATEUS SAMPAIO DE SOUSA, do Tiro de Guerra 02-047 (Batatais-SP), para o Ministério da Defesa (Brasília-DF).

PORTARIA – C Ex Nº 1.227, DE 23 DE AGOSTO DE 2023

Designação para viagem de serviço ao exterior.

O COMANDANTE DO EXÉRCITO, no uso da atribuição que lhe confere o art. 4º da Lei Complementar nº 97, de 9 de junho de 1999, alterada pela Lei Complementar nº 136, de 25 de agosto de 2010, considerando o disposto no art. 20, inciso VI, alínea "i", da Estrutura Regimental do Comando do Exército, aprovada pelo Decreto nº 5.751, de 12 de abril de 2006, combinado com o art. 1º do Decreto nº 8.798, de 4 de julho de 2016, o disposto nos art. 7º e 8º do Decreto nº 10.193, de 27 de dezembro de 2019, e o que prescreve a Portaria nº 1.561/GM-MD, de 25 de março de 2022, resolve

DESIGNAR

o Cel Inf DAVID SAMPAIO PAZ, do CEP, para participar da Organização dos Jogos Panamericanos 2023 (Pentatlo Moderno) (Atv PVANA G5 – D2-A119), na cidade de Santiago, na República do Chile, no período de 16 a 30 de outubro de 2023, incluindo os deslocamentos.

A missão é considerada eventual, de natureza militar, sem dependentes e sem mudança de sede, estando enquadrada na alínea "c", do inciso I e na alínea "b", do inciso II, ambos do art. 3º e no inciso II, do art. 6º, todos da Lei nº 5.809, de 10 de outubro de 1972, regulamentada pelo Decreto nº 71.733, de 18 de janeiro de 1973, e suas alterações, e será realizada sem ônus para o Exército Brasileiro, despesas a cargo do Comitê Organizador dos Jogos Panamericanos 2023.

PORTARIA – C Ex Nº 1.228, DE 23 DE AGOSTO DE 2023

Designação para viagem de serviço ao exterior.

O COMANDANTE DO EXÉRCITO, no uso da atribuição que lhe confere o art. 4º da Lei Complementar nº 97, de 9 de junho de 1999, alterada pela Lei Complementar nº 136, de 25 de agosto de 2010, considerando o disposto no art. 20, inciso VI, alínea "i", da Estrutura Regimental do Comando do Exército, aprovada pelo Decreto nº 5.751, de 12 de abril de 2006, combinado com o art. 1º do Decreto nº 8.798, de 4 de julho de 2016, o disposto nos art. 7º e 8º do Decreto nº 10.193, de 27 de dezembro de 2019, e o que prescreve a Portaria nº 1.561/GM-MD, de 25 de março de 2022, resolve

DESIGNAR

os militares abaixo nomeados, todos da ECEME, para participar de viagem de intercâmbio de estudos do Curso de Política, Estratégia e Alta Administração do Exército (CPEAEx) (Atv PVANA G5 – G1-B118A), na cidade de Washington, D.C., nos Estados Unidos da América, no período de 23 de setembro a 3 de outubro de 2023, incluindo os deslocamentos:

- Cel Inf EDSON AITA;
- Cel Inf LERICHE ALBUQUERQUE BARROS;
- Cel Inf LUIZ ANTÔNIO FREIRE DE PAIVA JÚNIOR;
- Cel Com RONALDO ANDRÉ FURTADO;
- Cel Inf KLAITON ALEXANDRO SANT'ANNA COTA;
- Cel Inf WELLINGTON JUNIO MATHEUS PIRES;
- Cel Int VINICIUS DE MORAES CUNHA;
- Cel Int RONALDO MATHIAS DA PAZ DE BARROS;
- Cel QMB DOUGLAS FRANCISCO RAICOSKI JUNIOR;
- Cel Eng ELBIO LEANDRO BRÁULIO;
- Cel Int ANTÔNIO AUGUSTO ALVES CESCHIN;
- Cel Art RAFAEL XAVIER CANES;
- Cel Art LUIZ AUGUSTO FONTES REBELO;
- Cel Inf LEONARDO SANCHES SANTOS;

- Cel Inf RICARDO DE AMORIM ARAÚJO PEREIRA;
- Cel QMB LUÍS FERNANDO GOUVÊA;
- Cel Inf HERBERT DE SOUZA LEMOS;
- Cel Art ALEXANDRE ELOI GALLEGO;
- Ten Cel Cav DANIEL SIMÕES DA SILVA; e
- Ten Cel Inf ANDRÉ COSTA CAMPELO.

A missão é considerada eventual, de natureza militar, sem dependentes e sem mudança de sede, estando enquadrada na alínea "c", do inciso I e na alínea "b", do inciso II, ambos do art. 3º e no inciso II, do art. 6º, todos da Lei nº 5.809, de 10 de outubro de 1972, regulamentada pelo Decreto nº 71.733, de 18 de janeiro de 1973, e suas alterações, e será realizada com ônus para o Exército Brasileiro, total de diárias e de passagens custeado com recursos do EME/5ª SCh.

PORTARIA – C Ex Nº 1.229, DE 23 DE AGOSTO DE 2023

Designação para viagem de serviço ao exterior.

O COMANDANTE DO EXÉRCITO, no uso da atribuição que lhe confere o art. 4º da Lei Complementar nº 97, de 9 de junho de 1999, alterada pela Lei Complementar nº 136, de 25 de agosto de 2010, considerando o disposto no art. 20, inciso VI, alínea "i", da Estrutura Regimental do Comando do Exército, aprovada pelo Decreto nº 5.751, de 12 de abril de 2006, combinado com o art. 1º do Decreto nº 8.798, de 4 de julho de 2016, o disposto nos art. 7º e 8º do Decreto nº 10.193, de 27 de dezembro de 2019, e o que prescreve a Portaria nº 1.561/GM-MD, de 25 de março de 2022, resolve

DESIGNAR

o Cel Inf ADENIR FERNANDES NOGUEIRA, da SGEx, para participar de visita ao United States Peacekeeping and Stability Operations Institute (PKSOI) e a Global Peace Operations Initiative (GPOI) (Atv PVANA G5 – D2-B226A), nas cidades de Washington, D.C. e Carlisle, nos Estados Unidos da América, no período de 9 a 15 de setembro de 2023, incluindo os deslocamentos.

A missão é considerada eventual, de natureza militar, sem dependentes e sem mudança de sede, estando enquadrada na alínea "c", do inciso I e na alínea "b", do inciso II, ambos do art. 3º e no inciso II, do art. 6º, todos da Lei nº 5.809, de 10 de outubro de 1972, regulamentada pelo Decreto nº 71.733, de 18 de janeiro de 1973, e suas alterações, e será realizada com ônus para o Exército Brasileiro, total de diárias e de passagens custeado com recursos do EME/5ª SCh.

PORTARIA – C Ex Nº 1.230, DE 23 DE AGOSTO DE 2023

Nomeação de militar.

O COMANDANTE DO EXÉRCITO, no uso das atribuições que lhe conferem a alínea "g" do inciso VI do art. 20 da Estrutura Regimental do Comando do Exército, aprovada pelo Decreto nº 5.751, de 12 de abril de 2006; a alínea "b" do inciso II do art. 9º do Regulamento de Movimentação de Oficiais e Praças do Exército, aprovado pelo Decreto nº 2.040, de 21 de outubro de 1996; e considerando o disposto nos art. 4º e 19 da Lei Complementar nº 97, de 9 de junho de 1999, resolve

NOMEAR,

por necessidade do serviço, ex officio, o 1º Ten QAO (0420180846) WILLIAM SANYO DA SILVA E SILVA, do Comando da 22ª Brigada de Infantaria de Selva (Macapá-AP), para o cargo de Oficial do seu Gabinete (CODOM 054890).

PORTARIA – C Ex Nº 1.231, DE 23 DE AGOSTO DE 2023

Prorrogação de designação.

O COMANDANTE DO EXÉRCITO, no uso das atribuições que lhe conferem a alínea "g" do inciso VI do art. 20 da Estrutura Regimental do Comando do Exército, aprovada pelo Decreto nº 5.751, de 12 de abril de 2006; a alínea "d", inciso II, art. 9º do Regulamento de Movimentação de Oficiais e Praças do Exército, aprovado pelo Decreto nº 2.040, de 21 de outubro de 1996; no inciso II, art. 5º do Decreto nº 10.171, de 11 de dezembro de 2019; e considerando o disposto nos art. 4º e 19 da Lei Complementar nº 97, de 9 de junho de 1999, resolve

PRORROGAR,

por necessidade do serviço, ex officio, a designação do S Ten Sau (0112848148) ANDRÉ MACHADO DA SILVA, para a Fundação Osorio, no Rio de Janeiro-RJ, até 6 de abril de 2025.

PORTARIA – C Ex Nº 1.232, DE 23 DE AGOSTO DE 2023

Designação de militar.

O COMANDANTE DO EXÉRCITO, no uso das atribuições que lhe conferem a alínea "g" do inciso VI do art. 20 da Estrutura Regimental do Comando do Exército, aprovada pelo Decreto nº 5.751, de 12 de abril de 2006; a alínea "d" do inciso II do art. 9º do Regulamento de Movimentação de Oficiais e Praças do Exército, aprovado pelo Decreto nº 2.040, de 21 de outubro de 1996; e considerando o disposto nos art. 4º e 19 da Lei Complementar nº 97, de 9 de junho de 1999, resolve

DESIGNAR,

por necessidade do serviço, ex officio, o 2º Sgt Inf (0400849758) ALAN MADSON OLIVEIRA BOMFIM, da Escola de Saúde e Formação Complementar do Exército (Salvador-BA), para o Gabinete de Segurança Institucional da Presidência da República (Brasília-DF).

PORTARIA – C Ex Nº 1.233, DE 23 DE AGOSTO DE 2023

Designação de militar.

O COMANDANTE DO EXÉRCITO, no uso das atribuições que lhe conferem a alínea "g" do inciso VI do art. 20 da Estrutura Regimental do Comando do Exército, aprovada pelo Decreto nº 5.751, de 12 de abril de 2006; a alínea "d" do inciso II do art. 9º do Regulamento de Movimentação de Oficiais e Praças do Exército, aprovado pelo Decreto nº 2.040, de 21 de outubro de 1996; e considerando o disposto nos art. 4º e 19 da Lei Complementar nº 97, de 9 de junho de 1999, resolve

DESIGNAR,

por necessidade do serviço, ex officio, o 1º Ten QAO (0204578348) MARIO RIVELINO BELMONTE LOUREIRO, do Comando de Operações Terrestres (Brasília-DF), para o Gabinete de Segurança Institucional da Presidência da República (Brasília-DF).

PORTARIA – C Ex Nº 1.234, DE 23 DE AGOSTO DE 2023

Designação de militar.

O COMANDANTE DO EXÉRCITO, no uso das atribuições que lhe conferem a alínea "g" do inciso VI do art. 20 da Estrutura Regimental do Comando do Exército, aprovada pelo Decreto nº 5.751, de 12 de abril de 2006; a alínea "d" do inciso II do art. 9º do Regulamento de Movimentação de Oficiais e Praças do Exército, aprovado pelo Decreto nº 2.040, de 21 de outubro de 1996; e considerando o disposto nos art. 4º e 19 da Lei Complementar nº 97, de 9 de junho de 1999, resolve

DESIGNAR,

por necessidade do serviço, ex officio, o Cel Inf (0498976539) GUILHERME FARIA DA SILVA, da Secretaria-Executiva Permanente da Conferência dos Exércitos Americanos – SEPCEA (Brasília-DF), para o Ministério da Defesa (Brasília-DF).

PORTARIA – C Ex Nº 1.235, DE 23 DE AGOSTO DE 2023

Designação de militar.

O COMANDANTE DO EXÉRCITO, no uso das atribuições que lhe conferem a alínea "g" do inciso VI do art. 20 da Estrutura Regimental do Comando do Exército, aprovada pelo Decreto nº 5.751, de 12 de abril de 2006; a alínea "d" do inciso II do art. 9º do Regulamento de Movimentação de Oficiais e Praças do Exército, aprovado pelo Decreto nº 2.040, de 21 de outubro de 1996; e considerando o disposto nos art. 4º e 19 da Lei Complementar nº 97, de 9 de junho de 1999, resolve

DESIGNAR,

por necessidade do serviço, ex officio, o 1º Sgt Inf (0435427745) RAFAEL SOARES SILVA, do 1º Batalhão de Polícia do Exército (Rio de Janeiro-RJ), para o Gabinete de Segurança Institucional da Presidência da República (Brasília-DF).

PORTARIA – C Ex Nº 1.237, DE 23 DE AGOSTO DE 2023

Designação para viagem de serviço ao exterior.

O COMANDANTE DO EXÉRCITO, no uso da atribuição que lhe confere o art. 4º da Lei Complementar nº 97, de 9 de junho de 1999, alterada pela Lei Complementar nº 136, de 25 de agosto de 2010, considerando o disposto no art. 20, inciso VI, alínea "i", da Estrutura Regimental do Comando do Exército, aprovada pelo Decreto nº 5.751, de 12 de abril de 2006, combinado com o art. 1º do Decreto nº 8.798, de 4 de julho de 2016, o disposto nos art. 7º e 8º do Decreto nº 10.193, de 27 de dezembro de 2019, e o que prescreve a Portaria nº 1.561/GM-MD, de 25 de março de 2022, resolve

DESIGNAR

os militares abaixo nomeados, todos da ECEME, para participar de viagem de intercâmbio de estudos do Curso de Política, Estratégia e Alta Administração do Exército (CPEAEx) (Atv PVANA G5 – G1-B118B), na cidade de Washington, D.C., nos Estados Unidos da América, no período de 23 de setembro a 3 de outubro de 2023, incluindo os deslocamentos:

- Cel Inf JOÃO LUIZ DE ARAUJO LAMPERT;
- Cel Cav RAFAEL CUNHA DE ALMEIDA;
- Cel Inf FELIPE GOMES NUNES;
- Cel Med RICIERI LEANDRO BAZZAN;

- Cel Art ALEXANDRE AUGUSTO JOSÉ ROSSA;
- Cel Com MARCELO MERON DE CERQUEIRA;
- Cel Eng MARIO CABRAL DA SILVA FILHO;
- Cel Com WALACE PAYSAN GOMES;
- Cel Art JOÃO TRAVASSOS DE ALBUQUERQUE JUNIOR;
- Cel Inf GLAUBER CORRÊA NETIS TELES;
- Cel Inf AIRTON JOSÉ DE OLIVEIRA SOARES;
- Cel Inf NILTON FABIANO VELOZO LINS;
- Cel Int FRANCISCO ANDRADE MACIEL JÚNIOR;
- Cel Inf HIDELGARD BORBA DE VASCONCELOS;
- Cel QEM Mec Armt ALDÉLIO BUENO CALDEIRA;
- Cel QMB VANDERSON GIACOMINI SAVIOLI;
- Cel Com ERNESTO PASTL NETO;
- Cel Eng HENRIQUE VIDAL LÓPEZ PEDROSA;
- Cel R/1 Eng MARCIO TOMAZ DE AQUINO; e
- Maj Cav FREDERICO CHAVES SALÓES DO AMOR.

A missão é considerada eventual, de natureza militar, sem dependentes e sem mudança de sede, estando enquadrada na alínea "c", do inciso I e na alínea "b", do inciso II, ambos do art. 3º e no inciso II, do art. 6º, todos da Lei nº 5.809, de 10 de outubro de 1972, regulamentada pelo Decreto nº 71.733, de 18 de janeiro de 1973, e suas alterações, e será realizada com ônus para o Exército Brasileiro, total de diárias e de passagens custeado com recursos do DECEx.

PORTARIA – C Ex Nº 1.248, DE 24 DE AGOSTO DE 2023

Designação de militar.

O COMANDANTE DO EXÉRCITO, no uso das atribuições que lhe conferem a alínea "g" do inciso VI do art. 20 da Estrutura Regimental do Comando do Exército, aprovada pelo Decreto nº 5.751, de 12 de abril de 2006; a alínea "d" do inciso II do art. 9º do Regulamento de Movimentação de Oficiais e Praças do Exército, aprovado pelo Decreto nº 2.040, de 21 de outubro de 1996; e considerando o disposto nos art. 4º e 19 da Lei Complementar nº 97, de 9 de junho de 1999, resolve

DESIGNAR,

por necessidade do serviço, ex officio, o 1º Sgt Inf (0435443148) JOSE WELLINGTON RODRIGUES DE SOUSA, do Centro de Instrução de Guerra na Selva (Manaus-AM), para o Gabinete de Segurança Institucional da Presidência da República (Brasília-DF).

PORTARIA – C Ex Nº 1.249, DE 24 DE AGOSTO DE 2023

Nomeação de militar.

O COMANDANTE DO EXÉRCITO, no uso das atribuições que lhe conferem a alínea "g" do inciso VI do art. 20 da Estrutura Regimental do Comando do Exército, aprovada pelo Decreto nº 5.751, de 12 de abril de 2006; a alínea "b" do inciso II do art. 9º do Regulamento de Movimentação de Oficiais e Praças do Exército, aprovado pelo Decreto nº 2.040, de 21 de outubro de 1996; e considerando o disposto nos art. 4º e 19 da Lei Complementar nº 97, de 9 de junho de 1999, resolve

NOMEAR,

por necessidade do serviço, ex officio, a Ten Cel Farm (0115373342) ALESSANDRA PALHA AMADO, da Diretoria de Saúde (Brasília-DF), para o cargo de Oficial do seu Gabinete (CODOM 054890).

PORTARIA – C Ex Nº 1.250, DE 24 DE AGOSTO DE 2023

Nomeação de militar.

O COMANDANTE DO EXÉRCITO, no uso das atribuições que lhe conferem a alínea "g" do inciso VI do art. 20 da Estrutura Regimental do Comando do Exército, aprovada pelo Decreto nº 5.751, de 12 de abril de 2006; a alínea "b" do inciso II do art. 9º do Regulamento de Movimentação de Oficiais e Praças do Exército, aprovado pelo Decreto nº 2.040, de 21 de outubro de 1996; e considerando o disposto nos art. 4º e 19 da Lei Complementar nº 97, de 9 de junho de 1999, resolve

NOMEAR,

por necessidade do serviço, ex officio, o Cap Int (0333821346) FELIPE PILLMANN DE MELLO, adido ao Departamento-Geral do Pessoal (Brasília-DF), para o cargo de Oficial do seu Gabinete (CODOM 054890).

PORTARIA – C Ex Nº 1.251, DE 24 DE AGOSTO DE 2023

Nomeação de militar.

O COMANDANTE DO EXÉRCITO, no uso das atribuições que lhe conferem a alínea "g" do inciso VI do art. 20 da Estrutura Regimental do Comando do Exército, aprovada pelo Decreto nº 5.751, de 12 de abril de 2006; a alínea "b" do inciso II do art. 9º do Regulamento de Movimentação de Oficiais e Praças do Exército, aprovado pelo Decreto nº 2.040, de 21 de outubro de 1996; e considerando o disposto nos art. 4º e 19 da Lei Complementar nº 97, de 9 de junho de 1999, resolve

NOMEAR,

por necessidade do serviço, ex officio, para o cargo de Oficial do seu Gabinete (CODOM 016261), o Cap Inf (0101165652) FELIPE CAVALCANTE LOPES, do Cmdo 16ª Bda Inf Sl (Tefé-AM).

PORTARIA – C Ex Nº 1.254, DE 24 DE AGOSTO DE 2023

Designação para curso no exterior.

O COMANDANTE DO EXÉRCITO, no uso da atribuição que lhe confere o art. 4º da Lei Complementar nº 97, de 9 de junho de 1999, alterada pela Lei Complementar nº 136, de 25 de agosto de 2010, combinado com o art. 1º do Decreto nº 8.798, de 4 de julho de 2016, e o que prescreve a Portaria Normativa nº 1.561/GM-MD, de 25 de março de 2022, resolve

DESIGNAR

o Ten Cel QMB MARCELO VANNI, do Pq R Mnt/5ª RM, para frequentar o Curso de Segurança Militar Nacional e Comando (Atv PCENA V24-149), a ser realizado no International College of Defense Studies of National Defense University, na cidade de Beijing, na República Popular da China, com início previsto para a 2ª quinzena de fevereiro de 2024 e duração aproximada de seis meses.

A missão é considerada transitória, de natureza militar, com dependentes, com mudança de sede e com ônus total para o Exército Brasileiro, estando enquadrada na alínea "b" do inciso I combinada com a alínea "b" do inciso II, do art. 3º da Lei nº 5.809, de 10 de outubro de 1972, regulamentada pelo Decreto nº 71.733, de 18 de janeiro de 1973. Fica sujeito ao previsto na Portaria GM-MD nº 4.044, de 4 de outubro de 2021.

Após a atividade, o referido militar deverá ser classificado, por término de missão no exterior, de acordo com a Portaria nº 1.378 – Cmt Ex, de 4 de setembro de 2019, e a Portaria nº 402 – EME, de 6 de setembro de 2017.

PORTARIA – C Ex Nº 1.257, DE 28 DE AGOSTO DE 2023

Tornar sem efeito portaria de designação.

O COMANDANTE INTERINO DO EXÉRCITO, no uso da atribuição que lhe confere o art. 4º da Lei Complementar nº 97, de 9 de junho de 1999, alterada pela Lei Complementar nº 136, de 25 de agosto de 2010, considerando o disposto no art. 20, inciso VI, alínea "i", da Estrutura Regimental do Comando do Exército, aprovada pelo Decreto nº 5.751, de 12 de abril de 2006, combinado com o art. 1º do Decreto nº 8.798, de 4 de julho de 2016, o disposto nos art. 7º e 8º do Decreto nº 10.193, de 27 de dezembro de 2019, e o que prescreve a Portaria nº 1.561/GM-MD, de 25 de março de 2022, resolve

TORNAR SEM EFEITO

a designação do Gen Ex RICARDO AUGUSTO FERREIRA COSTA NEVES, Comandante Militar da Amazônia, para integrar a comitiva do Senhor Ministro de Estado da Defesa em viagem oficial para tratativas sobre a segurança fronteiriça com os Ministros da Defesa do Peru, Colômbia e Venezuela (Atv PVANA G5 – G2-A132), nas cidades de Lima, na República do Peru, Bogotá, na República da Colômbia, e Caracas, na República Bolivariana da Venezuela, no período de 28 a 31 de agosto de 2023, incluindo os deslocamentos, conforme Portaria – C Ex nº 1.218, de 22 de agosto de 2023.

PORTARIA – C Ex Nº 1.259, DE 28 DE AGOSTO DE 2023

Designação para viagem de serviço ao exterior.

O COMANDANTE INTERINO DO EXÉRCITO, no uso da atribuição que lhe confere o art. 4º da Lei Complementar nº 97, de 9 de junho de 1999, alterada pela Lei Complementar nº 136, de 25 de agosto de 2010, considerando o disposto no art. 20, inciso VI, alínea "i", da Estrutura Regimental do Comando do Exército, aprovada pelo Decreto nº 5.751, de 12 de abril de 2006, combinado com o art. 1º do Decreto nº 8.798, de 4 de julho de 2016, o disposto nos art. 7º e 8º do Decreto nº 10.193, de 27 de dezembro de 2019, e o que prescreve a Portaria nº 1.561/GM-MD, de 25 de março de 2022, resolve

DESIGNAR

os militares abaixo nomeados, todos do EME, para participar da XII Conferência Bilateral de Estado-Maior Peru-Brasil (Atv PVANA G5 – G1-A044), na cidade de Lima, na República do Peru, no período de 24 a 29 de setembro de 2023, incluindo os deslocamentos:

- Gen Bda MARCELO GURGEL DO AMARAL SILVA, 1º SCh EME;
- Cel Inf FERNANDO AUGUSTO COSTA BASTOS;
- Ten Cel Inf JÚLIO CESAR HOLANDA LOPES;
- Maj QCO Mag Esp WALACE SANTOS DE SOUZA; e
- 2º Ten QAO WELLINGTON KLEZEWSKY PIRES.

A missão é considerada eventual, de natureza militar, sem dependentes e sem mudança de sede, estando enquadrada na alínea "c", do inciso I e na alínea "b", do inciso II, ambos do art. 3º e no inciso II, do art. 6º, todos da Lei nº 5.809, de 10 de outubro de 1972, regulamentada pelo Decreto nº 71.733, de 18 de janeiro de 1973, e suas alterações, e será realizada com ônus para o Exército Brasileiro, total de diárias e de passagens custeado com recursos do EME/5ª SCh.

DEPARTAMENTO-GERAL DO PESSOAL,

PORTARIA – DGP/C Ex Nº 117, DE 28 DE AGOSTO DE 2023

Exoneração e nomeação de Comandante de Organização Militar.

O CHEFE DO DEPARTAMENTO-GERAL DO PESSOAL, considerando o disposto na alínea "b" do inciso II, combinado com o parágrafo 1º, ambos do art. 2º da Portaria do Comandante do Exército nº 1.250, de 9 de setembro de 2015, que estabelece a competência para execução de atos relativos às movimentações de oficiais e praças do Exército e dá outras providências, resolve:

1 - EXONERAR,

por necessidade do serviço, ex officio, o Cap Eng (1139948648) EDUARDO RUFFO DE SOUTO MONTEIRO NUNES, do cargo de Comandante da 11ª Companhia de Engenharia de Combate Leve – 11ª Cia Eng Cmb L (Pindamonhangaba-SP); e

2 - NOMEAR,

por necessidade do serviço, ex officio, o Cap Eng (1139948648) EDUARDO RUFFO DE SOUTO MONTEIRO NUNES, para o cargo de Comandante da 11ª Companhia de Engenharia de Combate Mecanizada – 11ª Cia Eng Cmb Mec (Pindamonhangaba-SP).

PORTARIA – DGP/C Ex Nº 118, DE 28 DE AGOSTO DE 2023

Nomeação de Comandante de Organização Militar.

O CHEFE DO DEPARTAMENTO-GERAL DO PESSOAL, considerando o disposto na alínea "b" do inciso II, combinado com o parágrafo 1º, ambos do art. 2º da Portaria do Comandante do Exército nº 1.250, de 9 de setembro de 2015, que estabelece a competência para execução de atos relativos às movimentações de oficiais e praças do Exército e dá outras providências, resolve

NOMEAR,

por necessidade do serviço, ex officio, o Cap Inf (0535795645) EMMANUEL MERLIN PINHEIRO, para o cargo de Comandante da Companhia de Comando da 11ª Brigada de Infantaria Mecanizada – Cia C 11ª Bda Inf Mec (Campinas-SP).

PORTARIA – DGP/C Ex Nº 119, DE 28 DE AGOSTO DE 2023

Nomeação de Comandante de Organização Militar.

O CHEFE DO DEPARTAMENTO-GERAL DO PESSOAL, considerando o disposto na alínea "b" do inciso II combinado com o parágrafo 1º do inciso IV, ambos do art. 2º da Portaria do Comandante do Exército nº 1.250, de 9 de setembro de 2015, que estabelece a competência para execução de atos relativos às movimentações de oficiais e praças do Exército e dá outras providências, resolve

TORNAR SEM EFEITO

a nomeação do Cap Inf (0217929249) EVERTON ANTÔNIO RAMOS para o desempenho do cargo de comandante da Cia C 11ª Bda Inf L GLO (Campinas-SP), inclusa na Portaria – DGP/C Ex nº 55, de 22 de maio de 2023, publicada no Diário Oficial da União nº 107, Seção 2, página 10, de 6 de junho de 2023, e no Boletim do Exército nº 22/2023, de 2 de junho de 2023.

PORTARIA – DGP/C Ex Nº 120, DE 28 DE AGOSTO DE 2023

Exoneração e nomeação de Comandante de Organização Militar.

O CHEFE DO DEPARTAMENTO-GERAL DO PESSOAL, considerando o disposto na alínea "b" do inciso II, combinado com o parágrafo 1º, ambos do art. 2º da Portaria do Comandante do Exército nº 1.250, de 9 de setembro de 2015, que estabelece a competência para execução de atos relativos às movimentações de oficiais e praças do Exército e dá outras providências, resolve:

1 - EXONERAR,

por necessidade do serviço, ex officio, o Cap Inf (0535795645) EMMANUEL MERLIN PINHEIRO, do cargo de Comandante da Companhia de Comando da 11ª Brigada de Infantaria Mecanizada – Cia C 11ª Bda Inf Mec (Campinas-SP); e

2 - NOMEAR,

por necessidade do serviço, ex officio, o Cap Inf (0217929249) EVERTON ANTÔNIO RAMOS, para o cargo de Comandante da Companhia de Comando da 11ª Brigada de Infantaria Mecanizada – Cia C 11ª Bda Inf Mec (Campinas-SP).

PORTARIA – DGP/C Ex Nº 121, DE 28 DE AGOSTO DE 2023

Nomeação de Comandante de Organização Militar.

O CHEFE DO DEPARTAMENTO-GERAL DO PESSOAL, considerando o disposto na alínea "b" do inciso II, combinado com o parágrafo 1º, ambos do art. 2º da Portaria do Comandante do Exército nº 1.250, de 9 de setembro de 2015, que estabelece a competência para execução de atos relativos às movimentações de oficiais e praças do Exército e dá outras providências, resolve

NOMEAR,

por necessidade do serviço, ex officio, o Cap Com (0131817041) FERNANDO AUGUSTO DE PAIVA RODRIGUES, para o cargo de Comandante da 2ª Companhia de Comunicações Mecanizada – 2ª Cia Com Mec (Campinas-SP).

PORTARIA – DGP/C Ex Nº 122, DE 28 DE AGOSTO DE 2023

Nomeação de Comandante de Organização Militar.

O CHEFE DO DEPARTAMENTO-GERAL DO PESSOAL, considerando o disposto na alínea "b" do inciso II combinado com o parágrafo 1º do inciso IV, ambos do art. 2º da Portaria do Comandante do Exército nº 1.250, de 9 de setembro de 2015, que estabelece a competência para execução de atos relativos às movimentações de oficiais e praças do Exército e dá outras providências, resolve:

TORNAR SEM EFEITO

a nomeação do Cap Com (0116265356) THIAGO FRANÇA VISCOVINI para o desempenho do cargo de comandante da 2ª Cia Com L (Campinas-SP), inclusa na Portaria – DGP/C Ex nº 55, de 22 de maio de 2023, publicada no Diário Oficial da União nº 107, Seção 2, página 10, de 6 de junho de 2023, e no Boletim do Exército nº 22/2023, de 2 de junho de 2023.

PORTARIA – DGP/C Ex Nº 123, DE 28 DE AGOSTO DE 2023

Exoneração e nomeação de Comandante de Organização Militar.

O CHEFE DO DEPARTAMENTO-GERAL DO PESSOAL, considerando o disposto na alínea "b" do inciso II, combinado com o parágrafo 1º, ambos do art. 2º da Portaria do Comandante do Exército nº 1.250, de 9 de setembro de 2015, que estabelece a competência para execução de atos relativos às movimentações de oficiais e praças do Exército e dá outras providências, resolve:

1 - EXONERAR,

por necessidade do serviço, ex officio, o Cap Com (0131817041) FERNANDO AUGUSTO DE PAIVA RODRIGUES, do cargo de Comandante da 2ª Companhia de Comunicações Mecanizada – 2ª Cia Com Mec (Campinas-SP); e

2 - NOMEAR,

por necessidade do serviço, ex officio, o Cap Com (0116265356) THIAGO FRANÇA VISCOVINI, para o cargo de Comandante da 2ª Companhia de Comunicações Mecanizada – 2ª Cia Com Mec (Campinas-SP).

COMISSÃO DE PROMOÇÕES DE OFICIAIS

PORTARIA – CPO/C Ex Nº 14, DE 28 DE AGOSTO DE 2023

Designação de sub-relator de membro efetivo da Comissão de Promoções de Oficiais.

O PRESIDENTE DA COMISSÃO DE PROMOÇÕES DE OFICIAIS, no uso da atribuição que lhe confere o inciso X do art. 4º do Regimento Interno da Comissão de Promoções de Oficiais (EB20-RI-09.001), aprovado pela Portaria nº 12 – CPO, de 28 de julho de 2016, resolve:

1 - DISPENSAR

o Cel Inf MARCELO MONTEIRO MALTEZ como sub-relator do Gen Div CARLOS FEITOSA RODRIGUES, membro efetivo da Comissão de Promoções de Oficiais, a partir de 11 de setembro de 2023; e

2 - DESIGNAR

o Cel Inf MARCELO MONTEIRO MALTEZ como sub-relator do Gen Bda MARCIUS CARDOSO NETTO, membro efetivo da Comissão de Promoções de Oficiais, a partir de 11 de setembro de 2023.

SECRETARIA-GERAL DO EXÉRCITO

PORTARIA – SGEx/C Ex Nº 366, DE 29 DE AGOSTO DE 2023

Concessão de Medalha Militar de Bronze com Passador de Bronze.

O SECRETÁRIO-GERAL DO EXÉRCITO, no uso da competência que lhe é conferida pelo art. 12, da Portaria do Comandante do Exército nº 1.548, de 28 de outubro de 2015, combinado com a alínea "a", do inciso XVII, do art. 1º, da Portaria do Comandante do Exército nº 1.700, de 8 de dezembro de 2017, resolve

CONCEDER

a Medalha Militar de Bronze com Passador de Bronze, nos termos do Decreto nº 4.238, de 15 de novembro de 1901, regulamentado pelo Decreto nº 39.207, de 22 de maio de 1956, e com a redação dada pelo Decreto nº 70.751, de 23 de junho de 1972, aos militares abaixo relacionados, por terem completado dez anos de bons serviços, nas condições exigidas pelas Normas para Concessão da Medalha Militar, aprovadas pela Portaria do Comandante do Exército nº 1.548, de 28 de outubro de 2015:

Posto/Grad Arma/Q/Sv	Identidade	Nome	Término do Decênio	OM Proponente
Cap Int	040081195-6	DIEGO AUGUSTO PINTO DO NASCIMENTO	8 FEV 21	50º BIS
Cap Art	020231127-0	GABRIEL MELO RUBIÑO	7 FEV 22	20º GAC L
Cap Art	110045097-0	GEOVANE RIBEIRO GARCIA	27 FEV 22	4º GAC L - Mth
Cap Art	020269537-5	WANDERSON TARCIANO MORAIS	7 FEV 22	4º GAC L - Mth
1º Ten Com	040127797-5	CIRO JOSÉ DE PADUA SOUZA	5 JUN 23	1º B Com GE Sl
1º Ten Com	020254517-4	LUCAS FERRAREZE ZANATTA	12 MAR 23	1º B F Esp
1º Ten Com	020254667-7	MARIO EDUARDO FORTUNATO	7 FEV 22	4º B Av Ex
1º Ten QMB	062395784-2	MAURO DEBIASI FERNANDES	20 FEV 23	10º B Log
2º Sgt MB	040225795-0	ARNALDO LIMA DA COSTA	29 JUL 18	23º BI
2º Sgt Com	040151145-6	BÁRBARO BIANCO DE OLIVEIRA DIAS	12 JUN 17	Cia C 10ª RM
2º Sgt Mnt Com	011486385-5	CARLOS EDUARDO RODRIGUES DA SILVA	30 JUL 16	AGR
2º Sgt Art	043502604-2	CARLOS VINICIUS DE SOUZA CARVALHO	2 MAIO 22	4º GAC L - Mth
2º Sgt Mus	040062017-5	CRISTIANO DOS SANTOS ANDRADE	27 ABR 22	32º BIL - Mth
2º Sgt Sau	010315417-5	DAYANA FRANCISCA SOARES	24 OUT 22	4º BE Cmb
3º Sgt Mus	080098797-6	ANDRÉ FELIPE DA SILVA GONZAGA	16 MAR 23	72º BI Caat
3º Sgt Eng	030559867-4	BRUNO GOMES DOS SANTOS	21 MAIO 23	6º BE Cmb
3º Sgt Inf	040128007-8	LEONARDO DA SILVA PORCINO	8 JUL 22	16ª Cia PE
3º Sgt Av Mnt	040130657-6	VICTOR ROCHA PEREIRA DE MELLO	26 ABR 23	B Mnt Sup Av Ex
3º Sgt Mus	010301357-9	WALLACY AMALIO CORDEIRO	1º MAIO 23	1º BG

PORTARIA – SGEx/C Ex Nº 367, DE 29 DE AGOSTO DE 2023

Concessão de Medalha Militar de Prata com Passador de Prata.

O SECRETÁRIO-GERAL DO EXÉRCITO, no uso da competência que lhe é conferida pelo art. 12, da Portaria do Comandante do Exército nº 1.548, de 28 de outubro de 2015, combinado com a alínea "a", do inciso XVII, do art. 1º, da Portaria do Comandante do Exército nº 1.700, de 8 de dezembro de 2017, resolve

CONCEDER

a Medalha Militar de Prata com Passador de Prata, nos termos do Decreto nº 4.238, de 15 de novembro de 1901, regulamentado pelo Decreto nº 39.207, de 22 de maio de 1956, e com a redação dada pelo Decreto nº 70.751, de 23 de junho de 1972, aos militares abaixo relacionados, por terem completado vinte anos de bons serviços, nas condições exigidas pelas Normas para Concessão da Medalha Militar, aprovadas pela Portaria do Comandante do Exército nº 1.548, de 28 de outubro de 2015:

Posto/Grad Arma/Q/Sv	Identidade	Nome	Término do Decênio	OM Proponente
Maj Dent	013181724-9	BIANCA TEIXEIRA FERREIRA	5 MAR 23	H Mil A Brasília
Maj QEM	010029175-6	DANTE RICARDO AMBROSIO	26 FEV 23	B Mnt Sup Av Ex

Posto/Grad Arma/Q/Sv	Identidade	Nome	Término do Decênio	OM Proponente
Maj Inf	010057125-6	GUILHERME OLIVEIRA DA SILVA	21 FEV 23	Cmdo 16ª Bda Inf Sl
Maj Eng	013173464-2	LUCIANO HAICKI MATAROTTI	16 FEV 21	2º BE Cmb
Maj Cav	010039105-1	LUCIANO ZAGO DA SILVA	21 FEV 23	Cmdo 14ª Bda Inf Mtz
Maj QCO	062390094-1	MICHELE SOUSA OLIVEIRA	11 MAR 23	DGP
Maj Com	102871604-9	PEDRO HENRIQUE DE OLIVEIRA SOUSA	8 MAR 23	CDCiber
Maj Dent	013159794-0	PRISCILLA MONTEIRO MILBOURNE	28 FEV 23	H Mil A Brasília
Maj Eng	013180024-5	UÉMERSON FERREIRA DA SILVA	21 FEV 21	DGP
Maj QCO	062390174-1	URSULA DA SILVA PINHEIRO	29 AGO 23	H Ge Fortaleza
1º Sgt Com	040018625-0	EDVANIO MIGUEL REIS	27 AGO 23	11º BI Mth
1º Sgt Cav	040004555-5	JEFFERSON ADRIANO FERNANDES	17 FEV 23	1º Esqd C L
1º Sgt MB	010022245-4	MARCO ANTONIO SANTOS DA SILVA JUNIOR	18 FEV 23	4º GAAAe
1º Sgt Sau	010071425-2	MAURY IVO DE ARAUJO JUNIOR	10 AGO 23	Pclin MN
1º Sgt Inf	040027215-9	RICARDO MATOS MAGALHÃES	1º FEV 22	32º BIL - Mth
2º Sgt Art	040094055-7	FELIPE DA SILVA ALVES	1º FEV 23	12º GAAAe Sl

PORTARIA – SGEx/C Ex Nº 368, DE 29 DE AGOSTO DE 2023

Concessão de Medalha Militar de Ouro com Passador de Ouro.

O SECRETÁRIO-GERAL DO EXÉRCITO, no uso da competência que lhe é conferida pelo art. 12, da Portaria do Comandante do Exército nº 1.548, de 28 de outubro de 2015, combinado com a alínea "a", do inciso XVII, do art. 1º, da Portaria do Comandante do Exército nº 1.700, de 8 de dezembro de 2017, resolve

CONCEDER

a Medalha Militar de Ouro com Passador de Ouro, nos termos do Decreto nº 4.238, de 15 de novembro de 1901, regulamentado pelo Decreto nº 39.207, de 22 de maio de 1956, e com a redação dada pelo Decreto nº 70.751, de 23 de junho de 1972, aos militares abaixo relacionados, por terem completado trinta anos de bons serviços, nas condições exigidas pelas Normas para Concessão da Medalha Militar, aprovadas pela Portaria do Comandante do Exército nº 1.548, de 28 de outubro de 2015:

Posto/Grad Arma/Q/Sv	Identidade	Nome	Término do Decênio	OM Proponente
Cel Inf	020391384-3	JEFFERSON DO CARMO ANDRADE	5 ABR 21	ESFCEx
Cel Cav	049879393-4	PEDRO MARCELO ARAUJO DE OLIVEIRA	16 AGO 23	EME
1º Ten QAO	019679633-8	CLAUDINEI DO NASCIMENTO VIEIRA	13 FEV 23	4º B Av Ex
1º Ten QAO	042043274-2	MARCIO ROSSANO AMARAL DA SILVA SEXTO	21 FEV 23	12º BE Cmb Bld
1º Ten QAO	020457854-6	PAULO CESAR LOEBLEIN BOEIRA	21 FEV 23	23º BI
2º Ten QAO	011287414-4	RONALDO MARCELO FERNANDES JUNIOR	29 JUN 23	3º B Av Ex
S Ten Inf	043475054-3	CLEMILSON CRAVEIRO DE SÁ	13 JUL 23	CPEx
S Ten Art	043414164-4	MOISÉS LOPES DA SILVA	22 JUN 21	H Mil A Brasília
S Ten Inf	011253784-0	SERGIO WANDERLEY DE OLIVEIRA	18 AGO 23	DAP
S Ten Inf	112744204-2	SIRLON JOSÉ DE OLIVEIRA	20 AGO 23	B Adm Ap/CMO
1º Sgt Mus	011301524-2	LUCIANO FERREIRA DA SILVA	21 FEV 23	3º RCG
2º Sgt Mus	011123364-9	ENOC DOS SANTOS ROSALLA	24 JUN 22	B Adm Ap/CMO
2º Sgt QE	011173234-3	MARCIO JOSE DE SOUZA	8 JUL 22	B Adm Ap/1ª RM

Posto/Grad Arma/Q/Sv	Identidade	Nome	Término do Decênio	OM Proponente
2º Sgt QE	019488773-3	MARCOS VINICIUS DE SOUZA PEREIRA	5 FEV 19	9ª Bia AAAe (Es)
2º Sgt QE	122951114-0	PEDRO LUIS RIBEIRO DE MOURA	26 JAN 21	C Fron Solimões/8º BIS

PORTARIA – SGEx/C Ex Nº 370, DE 29 DE AGOSTO DE 2023

Concessão de Medalha Corpo de Tropa com Passador de Bronze.

O SECRETÁRIO-GERAL DO EXÉRCITO, no uso da competência que lhe é conferida pelo inciso I, do art. 24, da Portaria do Comandante do Exército nº 1.552, de 28 de outubro de 2015, combinado com a alínea "a", do inciso XVII, do art. 1º, da Portaria do Comandante do Exército nº 1.700, de 8 de dezembro de 2017, resolve

CONCEDER

a Medalha Corpo de Tropa com Passador de Bronze, nos termos do Decreto nº 5.166, de 3 de agosto de 2004, aos militares abaixo relacionados, pelos bons serviços prestados em organizações militares de corpo de tropa do Exército Brasileiro, durante mais de dez anos, nas condições exigidas pelas Normas para a Concessão da Medalha Corpo de Tropa, aprovadas pela Portaria do Comandante do Exército nº 1.552, de 28 de outubro de 2015:

Posto/Grad Arma/Q/Sv	Identidade	Nome	OM Proponente
Ten Cel Inf	011480194-7	CARLOS ROBERTO BRAZ JÚNIOR	Cmdo 2ª Bda Inf Sl
Maj Cav	021645874-5	JANDERSON HUGO BARBOSA DE BRUM	Cmdo CMO
Maj Com	102871604-9	PEDRO HENRIQUE DE OLIVEIRA SOUSA	CDCiber
Cap Int	021776354-9	IGOR GUASSO SCARAMUSSA	9º B Log
Cap Inf	010086735-7	YOHAN ANDREWS DOS ANJOS	Cmdo 10ª RM
S Ten Cav	052151654-2	JAIME TADEU REVERS	Cia C Bda Inf Pqdt
1º Sgt Inf	043535424-6	FERNANDO FERREIRA BUENO	14ª Cia E Cmb
1º Sgt Inf	040026155-8	JEFFERSON PEREIRA DOS SANTOS CARLOS SALES	C Fron Solimões/8º BIS
2º Sgt MB	011558165-4	ALOYSIO TONELLOTTO DOS SANTOS	Pq R Mnt/3
2º Sgt Mnt Com	040022387-1	CAIQUE TEIXEIRA FERREIRA	4ª Cia E Cmb Mec
2º Sgt Art	030248907-5	DIORGENES PATRIQUE SANTOS MACHADO	28º GAC
2º Sgt Mus	011866935-7	JEFERSON VENÂNCIO DA SILVA	1º BG
2º Sgt Sau	010129827-1	JÉSSICA LIMA TORQUATO	C Fron Roraima/7º BIS
2º Sgt Art	040223765-5	JOÃO PAULO MARTINS PEREIRA	11º GAAAe
2º Sgt Mnt Com	011571315-8	RENAN ISMAR CARDOSO ACOSTA	51º CT
2º Sgt Com	040267475-8	ROBSON WILLIAN DA SILVA RIBEIRO	38º BI
2º Sgt MB	010005787-6	VITOR DE OLIVEIRA GOMES	23º B Log Sl
3º Sgt Inf	040250585-3	DANIEL JOSÉ DA FONSECA	20º BIB

PORTARIA – SGEx/C Ex Nº 371, DE 29 DE AGOSTO DE 2023

Concessão de Medalha Corpo de Tropa com Passador de Prata.

O SECRETÁRIO-GERAL DO EXÉRCITO, no uso da competência que lhe é conferida pelo inciso I, do art. 24, da Portaria do Comandante do Exército nº 1.552, de 28 de outubro de 2015, combinado com a alínea "a", do inciso XVII, do art. 1º, da Portaria do Comandante do Exército nº 1.700, de 8 de dezembro de 2017, resolve

CONCEDER

a Medalha Corpo de Tropa com Passador de Prata, nos termos do Decreto nº 5.166, de 3 de agosto de 2004, aos militares abaixo relacionados, pelos bons serviços prestados em organizações militares de corpo de tropa do Exército Brasileiro, durante mais de quinze anos, nas condições exigidas pelas Normas para a Concessão da Medalha Corpo de Tropa, aprovadas pela Portaria do Comandante do Exército nº 1.552, de 28 de outubro de 2015:

Posto/Grad Arma/Q/Sv	Identidade	Nome	OM Proponente
Cel Inf	101025874-5	ANDRÉ LUIS NUNES VIDAL	Cmdo 10ª RM
Cel Inf	118273203-0	RAFAEL DE UZÊDA ALMEIDA PINTO	Cmdo 6ª Bda Inf Bld
Cel Cav	020473914-8	RENATO CUNHA MELLO	Cmdo 1ª Bda Inf Sl
Cel Inf	019609833-9	WILIAM RODRIGUES OCHSENDORF E SOUZA	Cmdo 11ª Bda Inf L
Ten Cel Int	011481674-7	PAULO JOSÉ DE OLIVEIRA MELLO	9º B Sup
Maj Inf	062313414-5	ALEXANDRE MEDEIROS TORRES	Cmdo 16ª Bda Inf Sl
2º Ten QAO	042048234-1	WILSON LINARDE GOMES	6º BEC
S Ten Inf	043497754-2	ANDERSON ALEX ANDRADE DE MELO	4º B Av Ex
S Ten Eng	043477794-2	VAMBERTO CAJUEIRO SILVA	Cmdo CMO
1º Sgt Sau	010099115-7	ALEX RODRIGUES DA SILVA	1º B Com GE Sl
1º Sgt Art	040010985-6	CRISTIANO DOS SANTOS OLIVEIRA	B Adm Ap/CMP
1º Sgt Com	040018595-5	FÁBIO ALVES DE MELO	1º B Com GE Sl
1º Sgt Int	010196905-3	FERNANDO SILVA DE ASSIS	Cia C 7ª Bda Inf Mtz
1º Sgt MB	010102595-5	LEANDRO CARVALHO DOS SANTOS	10º B Log
1º Sgt Com	043541274-7	LEANDRO MARCIELO MENEGHINI	CA-Sul
1º Sgt Art	040029655-4	LEONARDO THADEU DE OLIVEIRA	12º GAC
1º Sgt Art	040010825-4	LUIZ EVONIR NASCIMENTO GUAZINA JÚNIOR	6ª Bia AAAe AP
1º Sgt Mnt Com	010195695-1	NILSON PEREIRA ALVES	Pq R Mnt/7
1º Sgt Inf	040027215-9	RICARDO MATOS MAGALHÃES	32º BIL - Mth
1º Sgt Art	040039035-7	THIAGO FECHER WAGNER	Cia C CML
2º Sgt MB	011474135-8	ANDRIGO LUIZ SILVA	Esqd C 3ª Bda C Mec
2º Sgt Art	040092685-3	ISNEY RODRIGO SEREN BARBOSA	17º GAC
2º Sgt Inf	040080225-2	JORGE MÁRCIO SANTOS E SILVA	22º BI

PORTARIA – SGEx/C Ex Nº 372, DE 29 DE AGOSTO DE 2023

Concessão de Medalha Corpo de Tropa com Passador de Ouro.

O SECRETÁRIO-GERAL DO EXÉRCITO, no uso da competência que lhe é conferida pelo inciso I, do art. 24, da Portaria do Comandante do Exército nº 1.552, de 28 de outubro de 2015, combinado com a alínea "a", do inciso XVII, do art. 1º, da Portaria do Comandante do Exército nº 1.700, de 8 de dezembro de 2017, resolve

CONCEDER

a Medalha Corpo de Tropa com Passador de Ouro, nos termos do Decreto nº 5.166, de 3 de agosto de 2004, aos militares abaixo relacionados, pelos bons serviços prestados em organizações militares de corpo de tropa do Exército Brasileiro, durante mais de vinte anos, nas condições exigidas pelas Normas para a Concessão da Medalha Corpo de Tropa, aprovadas pela Portaria do Comandante do Exército nº 1.552, de 28 de outubro de 2015:

Posto/Grad Arma/Q/Sv	Identidade	Nome	OM Proponente
Cap QCO	043460594-5	JAIRO RICARDO DA SILVA SOUZA	5º BEC
S Ten Inf	102870494-6	ANTÔNIO ALCIONE ALVES FERREIRA	Cia C 7ª Bda Inf Mtz
S Ten MB	011286044-0	FERNANDO LUIZ FRADIQUE SANBENTO	IBEx
S Ten Art	043459124-4	GIORGIO RODRIGUES CABRAL DE VASCONCELOS	Bia C Cmdo DAAe Ex
S Ten Int	101045254-6	IRAN PEREIRA DA SILVA	C Log Msl Fgt
S Ten Inf	043460614-1	JOAO BARBOSA DE SOUZA	C Fron Jauru/66º Bl Mtz
S Ten Art	043476324-9	MARCELO CLÁUDIO ANDRADE DE JESUS	Cia C B Ap Log Ex
1º Sgt Inf	043518864-4	AILSON DA SILVA ZANCHETT	4º B Av Ex
1º Sgt Com	043541424-8	ALDEN DOUGLAS TEIXEIRA FERREIRA	AGR
1º Sgt Mnt Com	013197444-6	AUDISON BATISTA DE MORAIS	5ª Cia Com Bld
1º Sgt Inf	043535044-2	DJALMA ANTONIO DE SOUSA JÚNIOR	25º BC
1º Sgt MB	013187244-2	ESLEI DIAS DE CASTRO	B Ap Op Esp
1º Sgt Inf	043535554-0	HANDERSON SÁTIRO ALVES PEREIRA	25º BC
1º Sgt Com	043540214-4	HELMUT PORTO DE OLIVEIRA SOARES	Cia C 1ª DE
1º Sgt Inf	113914564-1	JEAN LOUIS COSTA CARVALHO	Cmdo CMO
1º Sgt Eng	043522284-9	JOB FERNANDES	1º BEC
1º Sgt Cav	040004415-2	REGINALDO MORAES PIRES	3º RCG

PORTARIA – SGEx/C Ex Nº 373, DE 29 DE AGOSTO DE 2023

Concessão de Medalha de Serviço Amazônico com Passador de Bronze.

O SECRETÁRIO-GERAL DO EXÉRCITO, no uso da competência que lhe é conferida pelo inciso I, do art. 28, da Portaria do Comandante do Exército nº 1.632, de 12 de novembro de 2021, combinado com a alínea "a", do inciso XVII, do art. 1º, da Portaria do Comandante do Exército nº 1.700, de 8 de dezembro de 2017, resolve

CONCEDER

a Medalha de Serviço Amazônico com Passador de Bronze, nos termos do Decreto nº 4.622, de 21 de março de 2003, aos militares abaixo relacionados, pelos relevantes serviços prestados em organizações militares de área amazônica, nas condições exigidas pelas Normas para a Concessão da Medalha de Serviço Amazônico, aprovadas pela Portaria do Comandante do Exército nº 1.632, de 12 de novembro de 2021:

Posto/Grad Arma/Q/Sv	Identidade	Nome	OM Proponente
2º Ten Tmpr	120927977-5	ALESSANDRA MENEZES ANDRADE PESSÔA	H Gu Tabatinga
2º Ten Tmpr	080558117-0	CARLOS HENRIQUE SANTOS FRANCO	Cmdo 23ª Bda Inf Sl
2º Ten Tmpr	080558127-9	MEIRELUCI MARTINS ROCHA	Cmdo 23ª Bda Inf Sl
2º Ten Tmpr	080558107-1	RAFAELA DA SILVA RODRIGUES	Cmdo 23ª Bda Inf Sl
1º Sgt Eng	043534124-3	ANDERSON STUDENSKI DE OLIVEIRA	1º BE Cmb (Es)
2º Sgt Mus	040062017-5	CRISTIANO DOS SANTOS ANDRADE	32º BIL - Mth
2º Sgt Inf	021969474-2	EDUARDO HENRIQUE DA SILVA SANTOS	11º BI Mth
3º Sgt Inf	070649117-2	ANDERSON FABRÍCIO DOS SANTOS BEZERRA DE OLIVEIRA	50º BIS
3º Sgt Art	040174167-3	BRUNO AUGUSTO SANTOS RODRIGUES	18º GAC
3º Sgt MB	090032827-9	JOSE EDUARDO DE MATTOS MEDEIROS	12º B Sup
3º Sgt Tmpr	080214907-0	NUBIA CRISTINA SILVESTRE DE SOUSA	41º CT

PORTARIA – SGEx/C Ex Nº 374, DE 29 DE AGOSTO DE 2023

Concessão de Medalha de Serviço Amazônico com Passador de Prata.

O SECRETÁRIO-GERAL DO EXÉRCITO, no uso da competência que lhe é conferida pelo inciso I, do art. 28, da Portaria do Comandante do Exército nº 1.632, de 12 de novembro de 2021, combinado com a alínea "a", do inciso XVII, do art. 1º, da Portaria do Comandante do Exército nº 1.700, de 8 de dezembro de 2017, resolve

CONCEDER

a Medalha de Serviço Amazônico com Passador de Prata, nos termos do Decreto nº 4.622, de 21 de março de 2003, aos militares abaixo relacionados, pelos relevantes serviços prestados em organizações militares de área amazônica, nas condições exigidas pelas Normas para a Concessão da Medalha de Serviço Amazônico, aprovadas pela Portaria do Comandante do Exército nº 1.632, de 12 de novembro de 2021:

Posto/Grad Arma/Q/Sv	Identidade	Nome	OM Proponente
Cap QAO	101030034-9	ERICO BYRON DE OLIVEIRA	Cmdo 10ª RM
Cap Dent	062417764-8	PALOMA SOUZA GONÇALVES CERQUEIRA	H Ge Salvador
1º Ten QAO	042043274-2	MARCIO ROSSANO AMARAL DA SILVA SEXTO	12º BE Cmb Bld
1º Ten Tmpr	080257137-2	VIVIANE OBANDO MAIA	CMBel
1º Ten Tmpr	120243435-1	WELLINGTON ROBINSON SOARES CIZINO DE PAIVA	C Fron Roraima/7º BIS
S Ten Topo	011464384-4	INACIO MONTEIRO DE LIMA JUNIOR	4º CGEO
2º Sgt Sau	040220905-0	ADRIANA BARCELOS RODRIGUES	C Fron Roraima/7º BIS
2º Sgt Topo	040065405-9	EVANDRO MONTEIRO FARIAS	4º CGEO
2º Sgt Art	040266515-2	GABRIEL LIMA PINTO	18º GAC
2º Sgt Inf	040195245-2	ROBSON APARECIDO DE ALMEIDA MACÊDO	17ª Cia Inf Sl
3º Sgt Mus	011095427-8	JONATHAS SILVA DE OLIVEIRA	2º BIS
3º Sgt Tmpr	090632097-3	MATHEUS FERNANDES DE FARIAS	9º BEC

PORTARIA – SGEx/C Ex Nº 375, DE 29 DE AGOSTO DE 2023

Concessão de Medalha de Serviço Amazônico com Passador de Ouro.

O SECRETÁRIO-GERAL DO EXÉRCITO, no uso da competência que lhe é conferida pelo inciso I, do art. 28, da Portaria do Comandante do Exército nº 1.632, de 12 de novembro de 2021, combinado com a alínea "a", do inciso XVII, do art. 1º, da Portaria do Comandante do Exército nº 1.700, de 8 de dezembro de 2017, resolve

CONCEDER

a Medalha de Serviço Amazônico com Passador de Ouro, nos termos do Decreto nº 4.622, de 21 de março de 2003, aos militares abaixo relacionados, pelos relevantes serviços prestados em organizações militares de área amazônica, nas condições exigidas pelas Normas para a Concessão da Medalha de Serviço Amazônico, aprovadas pela Portaria do Comandante do Exército nº 1.632, de 12 de novembro de 2021:

Posto/Grad Arma/Q/Sv	Identidade	Nome	OM Proponente
Cel Inf	011154574-5	JAYDSON DE SOUZA LUNIÉRE	Cmdo 12ª RM
2º Sgt Sau	010129827-1	JÉSSICA LIMA TORQUATO	C Fron Roraima/7º BIS
2º Sgt Int	040020857-5	RAFAEL DA SILVA NASCIMENTO	12º B Sup

PORTARIA – SGEx/C Ex Nº 376, DE 30 DE AGOSTO DE 2023

Concessão de Medalha de Serviço Amazônico com Passador de Bronze.

O SECRETÁRIO-GERAL DO EXÉRCITO, no uso da competência que lhe é conferida pelo inciso I, do art. 27, da Portaria do Comandante do Exército nº 1.550, de 28 de outubro de 2015, combinado com a alínea "a", do inciso XVII, do art. 1º, da Portaria do Comandante do Exército nº 1.700, de 8 de dezembro de 2017, resolve

CONCEDER

a Medalha de Serviço Amazônico com Passador de Bronze, nos termos do Decreto nº 4.622, de 21 de março de 2003, ao militar abaixo relacionado, pelos relevantes serviços prestados em organizações militares de área amazônica, nas condições exigidas pelas Normas para a Concessão da Medalha de Serviço Amazônico, aprovadas pela Portaria do Comandante do Exército nº 1.632, de 12 de novembro de 2021:

Posto	Identidade	Nome	OM Proponente
Brig	449627	JOSÉ LOPES FERNANDES	Cmdo CMA

NOTA – SGEx/C Ex Nº 017, DE 31 DE AGOSTO DE 2023

Agraciados com a Medalha de Praça Mais Distinta.

Foram agraciados com a Medalha de Praça Mais Distinta, de acordo com as normas previstas na Portaria do Comandante do Exército nº 1.549, de 28 de outubro de 2015, os seguintes militares:

Grad	Nome	OM Atual	OM Outorgante	Data de Praça
3º Sgt	PEDRO LUCAS RIBEIRO PINTO	2ª Cia Inf	2ª Cia Inf	01/03/2019

Grad	Nome	OM Atual	OM Outorgante	Data de Praça
Sd	VICTOR SIMOES DA SILVA	HGeS	HGeS	01/03/2021
Sd	THARLES DA SILVA LEAL	23º B Log Sl	23º B Log Sl	01/03/2022
Sd	FELIPE SOUZA DA COSTA	1º BIS (Amv)	1º BIS (Amv)	04/01/2023
Sd	ANDRE LUIZ CASTRO ALMEIDA	2º GAAAe	2º GAAAe	01/03/2023
Sd	CAIO LUCAS DA SILVA OLIVEIRA	1º BI Mec (Es)	1º BI Mec (Es)	01/03/2023
Sd	ERIC TAUA BENIGNO	Cia C 10ª RM	Cia C 10ª RM	01/03/2023
Sd	EZEQUIEL LOPES DE OLIVEIRA	13ª Cia Com Mec	13ª Cia Com Mec	01/03/2023
Sd	GREGORY PEREIRA DE SOUZA	B Av T	B Av T	01/03/2023
Sd	GUILHERME PEREIRA GOMES	EsIE	EsIE	01/03/2023
Sd	GUILHERME SOLANO DE CARVALHO	11º GAAAe	11º GAAAe	01/03/2023
Sd	JASON SOUZA GOMES DE OLIVEIRA	15º RC Mec (Es)	15º RC Mec (Es)	01/03/2023
Sd	JOAO PEDRO DA SILVA OLIVEIRA	4º Esqd C Mec	4º Esqd C Mec	01/03/2023
Sd	KAUA CARVALHO OLIVEIRA	3º BE Cmb	3º BE Cmb	01/03/2023
Sd	KAUAN SILVA DE SOUSA	23º Esqd C Sl	23º Esqd C Sl	01/03/2023
Sd	KELLVE DA SILVA FERNANDES	16º BI Mtz	16º BI Mtz	01/03/2023
Sd	KLEBERSON HENRIQUE FLACH	16º Esqd C Mec	16º Esqd C Mec	01/03/2023
Sd	LUCAS RODRIGUES SOARES	Esqd C 3ª Bda C Mec	Esqd C 3ª Bda C Mec	01/03/2023
Sd	MARIO DA SILVA LUCIO	17º BIS	17º BIS	01/03/2023
Sd	MATEUS HENRIQUE BARBOSA	13º BIB	13º BIB	01/03/2023
Sd	MIGUEL VITOR SOUSA RUFINO	6ª Cia E Cmb Sl	6ª Cia E Cmb Sl	01/03/2023
Sd	NEREU COSTA DIAS	12º RC Mec	12º RC Mec	01/03/2023
Sd	PABLO HENRIQUE DOS SANTOS SILVA	1º Esqd C L	1º Esqd C L	01/03/2023
Sd	PATRICK SHERMAM ROSA FERREIRA ANTONIO	1º GAAAe	1º GAAAe	01/03/2023
Sd	RAFAEL BOTONI RODRIGUES	8ª Cia Com	8ª Cia Com	01/03/2023
Sd	RAFAEL FLORES MONTANHA	2ª Cia E Cmb Mec	2ª Cia E Cmb Mec	01/03/2023
Sd	RICHARD GIL FERREIRA BRITO	12º GAAAe Sl	12º GAAAe Sl	01/03/2023
Sd	ROGERIO RODRIGUES DA SILVA JUNIOR	EsCom	EsCom	01/03/2023
Sd	SELMER GABRIEL ALVES DE SOUSA	20º BIB	20º BIB	01/03/2023
Sd	TULIO SOUSA SILVA	1º BGE	1º BGE	01/03/2023

4ª PARTE
JUSTIÇA E DISCIPLINA

Sem alteração.

Gen Div LUÍS CLÁUDIO DE MATTOS BASTO
Secretário-Geral do Exército