Boletim do Exército

MINISTÉRIO DA DEFESA
EXÉRCITO BRASILEIRO
SECRETARIA-GERAL DO EXÉRCITO

Nº 27/2024

Brasília-DF, 5 de julho de 2024.

BOLETIM DO EXÉRCITO
Nº 27/2024
Brasília-DF, 5 de julho de 2024

ÍNDICE

1ª PARTE
LEIS E DECRETOS

ATOS DO PODER EXECUTIVO

DECRETO Nº 12.080, DE 26 DE JUNHO DE 2024
Dispõe sobre a prorrogação do prazo para a apresentação obrigatória para o alistamento militar de que trata o art. 41, § 1º do Decreto nº 57.654, de 20 de janeiro de 1966, exclusivamente para os residentes no estado do Rio Grande do Sul.....9

2ª PARTE
ATOS ADMINISTRATIVOS

PRESIDÊNCIA DA REPÚBLICA

PORTARIA Nº 185/PGF/AGU, DE 18 DE JUNHO DE 2024
Prorroga a Comissão de Junta Médica, objetivando submeter à perícia médica servidor público federal.....9

PORTARIA Nº 197/PGF/AGU, DE 24 DE JUNHO DE 2024
Recondução de Comissão de Junta Médica.....10

MINISTÉRIO DA DEFESA

PORTARIA GM-MD Nº 3.179, DE 27 DE JUNHO DE 2024
Aprova a Diretriz Ministerial que regula o emprego temporário e episódico das Forças Armadas em atividades de apoio logístico às ações de combate aos incêndios florestais no Pantanal, nos termos da Portaria GM/MMA nº 1.052, de 25 de abril de 2024, do Ministério do Meio Ambiente e Mudança do Clima.....11

COMANDANTE DO EXÉRCITO

PORTARIA – C Ex Nº 2.274, DE 24 DE JUNHO DE 2024
Aprova o Plano de Cursos e Estágios em Nações Amigas e dá outras providências.....11

INSTRUÇÃO NORMATIVA – C Ex Nº 004, DE 21 DE JUNHO DE 2024
Estabelece procedimentos para a tramitação e encaminhamento de propostas de atos administrativos e outras publicações ao Gabinete do Comandante do Exército e ao Ministério da Defesa.....12

DESPACHO DECISÓRIO – C Ex Nº 1.023, DE 24 DE JUNHO DE 2024
Autorização para pagamento antecipado à empresa ON-HIGHWAY BRASIL LTDA.....12

ESTADO-MAIOR DO EXÉRCITO

PORTARIA – 1ª SCh/EME/C Ex Nº 1.339, DE 24 DE JUNHO DE 2024
Atribui número de código para o Tiro de Guerra nº 02-039.....14

PORTARIA – EME/C Ex Nº 1.341, DE 2 DE JULHO DE 2024
Cria o Grupo de Trabalho para negociação do Acordo de Compensação do Projeto de Aquisição de Viaturas Blindadas de Combate de Cavalaria Média Sobre Rodas 8x8 (VBC Cav-MSR 8x8).....14

DEPARTAMENTO DE EDUCAÇÃO E CULTURA DO EXÉRCITO

PORTARIA – DECEx/C Ex Nº 440, DE 2 DE MAIO DE 2024
Concede Denominação Histórica de Instalação para o Saguão de Formaturas da Companhia de Comando da 6ª Região Militar (Cia C 6ª RM), sediada em Salvador-BA. 15

PORTARIA – DECEx/C Ex Nº 443, DE 2 DE MAIO DE 2024
Concede Denominação Histórica de Instalação para o Hangar de Manutenção de Aeronaves do 4º Batalhão de Aviação do Exército (4º B Av Ex), sediado em Manaus-AM. 16

PORTARIA – DECEx/C Ex Nº 483, DE 12 DE ABRIL DE 2024
Aprova e classifica a Obra Musical Militar (OMusMil) para adoção pelo Exército Brasileiro: Dobrado Comandante Serpa. 16

PORTARIA – DECEx/C Ex Nº 484, DE 12 DE ABRIL DE 2024
Aprova e classifica a Obra Musical Militar (OMusMil) para adoção pelo Exército Brasileiro: Dobrado Comandante Luiz. 18

PORTARIA – DECEx/C Ex Nº 495, DE 3 DE MAIO DE 2024
Aprova e classifica a Obra Musical Militar (OMusMil) para adoção pelo Exército Brasileiro: Canção do 16º Pelotão de Comunicações de Selva. 19

PORTARIA – DECEx/C Ex Nº 496, DE 6 DE MAIO DE 2024
Aprova a atualização da Denominação Histórica de Instalação para o Pavilhão do Pelotão de Motos, da Companhia de Escolta e Guarda, do Batalhão de Polícia do Exército de Brasília (BPEB), na Capital Federal. 22

SECRETÁRIA-GERAL DO EXÉRCITO

PORTARIA – SGEx/C Ex Nº 586, DE 29 DE MAIO DE 2024
Compõe a Comissão de Cerimonial Militar do Exército (CCMEx) para pesquisar, estudar e propor modificações no Cerimonial Militar do Exército Brasileiro para o ano de 2024. 22

3ª PARTE
ATOS DE PESSOAL

MINISTÉRIO DA DEFESA

PORTARIA EMCFA-MD Nº 2.983, DE 12 DE JUNHO DE 2024
Torna sem efeito a Portaria EMCFA-MD nº 1.903, de 12 de abril de 2024. 23

PORTARIA EMCFA-MD Nº 3.070, DE 18 DE JUNHO DE 2024
Designação para missão no exterior. 24

PORTARIA EMCFA-MD Nº 3.081, DE 19 DE JUNHO DE 2024
Designação para participar da Viagem de Estudo Interdisciplinar de Campo do Curso de Altos Estudos em Defesa (CAED) – 2024, na cidade de Washington, D.C., Estados Unidos da América. . . 24

PORTARIA SG-MD Nº 3.092, DE 20 DE JUNHO DE 2024
Designação para missão no exterior. 25

PORTARIA EMCFA-MD Nº 3.121, DE 24 DE JUNHO DE 2024
Designação para missão no exterior. 26

PORTARIA EMCFA-MD Nº 3.136, DE 25 DE JUNHO DE 2024
Designação para missão no exterior. 26

PORTARIA EMCFA-MD Nº 3.149, DE 26 DE JUNHO DE 2024
Designação para missão no exterior. 27

PORTARIA GM-MD Nº 3.180, DE 27 DE JUNHO DE 2024
Designação de oficial-general para exercer a função de Comandante do Comando Operacional Conjunto PANTANAL II. 27

COMANDANTE DO EXÉRCITO

PORTARIA – C Ex Nº 250, DE 11 DE MARÇO DE 2024
Apostilamento....28
PORTARIA – C Ex Nº 409, DE 4 DE ABRIL DE 2024
Apostilamento....28
PORTARIA – C Ex Nº 450, DE 15 DE ABRIL DE 2024
Apostilamento....28
PORTARIA – C Ex Nº 622, DE 9 DE MAIO DE 2024
Apostilamento....28
PORTARIA – C Ex Nº 742, DE 27 DE MAIO DE 2024
Redução de Jornada de Trabalho de Servidora Civil....29
PORTARIA – C Ex Nº 765, DE 29 DE MAIO DE 2024
Redução de Jornada de Trabalho de Servidora Civil....29
PORTARIA – C Ex Nº 853, DE 17 DE JUNHO DE 2024
Nomeação de militar....29
PORTARIA – C Ex Nº 854, DE 17 DE JUNHO DE 2024
Nomeação de militar....30
PORTARIA – C Ex Nº 856, DE 17 DE JUNHO DE 2024
Designação de militares....30
PORTARIA – C Ex Nº 857, DE 17 DE JUNHO DE 2024
Exoneração e nomeação de militar....31
PORTARIA – C Ex Nº 865, DE 18 DE JUNHO DE 2024
Promoção de oficial em ressarcimento de preterição....31
PORTARIA – C Ex Nº 869, DE 19 DE JUNHO DE 2024
Autorização de participação de curso no exterior....31
PORTARIA – C Ex Nº 870, DE 19 DE JUNHO DE 2024
Prorrogação de designação....32
PORTARIA – C Ex Nº 871, DE 19 DE JUNHO DE 2024
Autorização para viagem ao exterior....32
PORTARIA – C Ex Nº 874, DE 19 DE JUNHO DE 2024
Designação para o Curso Superior de Segurança e Defesa Cibernética (CSSDC)....33
PORTARIA – C Ex Nº 875, DE 19 DE JUNHO DE 2024
Designação para viagem de serviço ao exterior....33
PORTARIA – C Ex Nº 876, DE 19 DE JUNHO DE 2024
Nomeação de militar....34
PORTARIA – C Ex Nº 877, DE 19 DE JUNHO DE 2024
Designação de militar....34
PORTARIA – C Ex Nº 878, DE 19 DE JUNHO DE 2024
Designação de militar....34
PORTARIA – C Ex Nº 879, DE 19 DE JUNHO DE 2024
Nomeação de militar....35
PORTARIA – C Ex Nº 881, DE 20 DE JUNHO DE 2024
Designação para viagem de serviço ao exterior....35
PORTARIA – C Ex Nº 882, DE 20 DE JUNHO DE 2024
Designação para viagem de serviço ao exterior....35
PORTARIA – C Ex Nº 883, DE 20 DE JUNHO DE 2024
Designação para viagem de serviço ao exterior....36
PORTARIA – C Ex Nº 887, DE 20 DE JUNHO DE 2024
Autorização para afastamento do País de Servidor Civil....36

PORTARIA – C Ex Nº 888, DE 21 DE JUNHO DE 2024
Designação para missão no exterior.....37
PORTARIA – C Ex Nº 889, DE 21 DE JUNHO DE 2024
Designação de militar.....37
PORTARIA – C Ex Nº 890, DE 21 DE JUNHO DE 2024
Revogação de designação.....37
PORTARIA – C Ex Nº 891, DE 21 DE JUNHO DE 2024
Designação de militar.....38
PORTARIA – C Ex Nº 893, DE 24 DE JUNHO DE 2024
Designação para viagem de serviço ao exterior.....38
PORTARIA – C Ex Nº 900, DE 25 DE JUNHO DE 2024
Autorização para viagem ao exterior.....39
PORTARIA – C Ex Nº 902, DE 25 DE JUNHO DE 2024
Exoneração e nomeação de Assessor no exterior.....39
PORTARIA – C Ex Nº 908, DE 25 DE JUNHO DE 2024
Designação para viagem de serviço ao exterior.....40
PORTARIA – C Ex Nº 909, DE 25 DE JUNHO DE 2024
Designação para viagem de serviço ao exterior.....40
PORTARIA – C Ex Nº 946, DE 2 DE JULHO DE 2024
Substituição temporária do Comandante do Exército.....41

DEPARTAMENTO DE EDUCAÇÃO E CULTURA DO EXÉRCITO

PORTARIA – DECEx/C Ex Nº 648, DE 11 DE JUNHO DE 2024
Concessão da Medalha Marechal Hermes a Militares de Nações Amigas.....41
PORTARIA – DECEx/C Ex Nº 650, DE 17 DE JUNHO DE 2024
Concessão da Medalha Marechal Hermes por conclusão de Curso de Formação e Graduação de Sargentos de Logística – EsSLog.....42

SECRETARIA-GERAL DO EXÉRCITO

PORTARIA – SGEx/C Ex Nº 227, DE 25 DE JUNHO DE 2024
Concessão de Medalha Corpo de Tropa com Passador de Bronze.....42
PORTARIA – SGEx/C Ex Nº 228, DE 25 DE JUNHO DE 2024
Concessão de Medalha Corpo de Tropa com Passador de Prata.....44
PORTARIA – SGEx/C Ex Nº 229, DE 25 DE JUNHO DE 2024
Concessão de Medalha Corpo de Tropa com Passador de Ouro.....45
PORTARIA – SGEx/C Ex Nº 230, DE 26 DE JUNHO DE 2024
Concessão de Medalha de Serviço Amazônico com Passador de Bronze.....45
PORTARIA – SGEx/C Ex Nº 231, DE 26 DE JUNHO DE 2024
Concessão de Medalha de Serviço Amazônico com Passador de Prata.....47
PORTARIA – SGEx/C Ex Nº 232, DE 26 DE JUNHO DE 2024
Concessão de Medalha de Serviço Amazônico com Passador de Ouro.....48
PORTARIA – SGEx/C Ex Nº 233, DE 26 DE JUNHO DE 2024
Concessão de Medalha Militar de Bronze com Passador de Bronze.....49
PORTARIA – SGEx/C Ex Nº 234, DE 26 DE JUNHO DE 2024
Concessão de Medalha Militar de Prata com Passador de Prata.....50
PORTARIA – SGEx/C Ex Nº 235, DE 26 DE JUNHO DE 2024
Concessão de Medalha Militar de Ouro com Passador de Ouro.....51
PORTARIA – SGEx/C Ex Nº 236, DE 26 DE JUNHO DE 2024
Retificação de data do término de decênio para fins de concessão da Medalha Militar.....52

PORTARIA – SGEx/C Ex Nº 237, DE 26 DE JUNHO DE 2024
Concessão de Medalha do Mérito Blindado.....52
PORTARIA – SGEx/C Ex Nº 238, DE 28 DE JUNHO DE 2024
Concessão de Medalha Sargento Max Wolff Filho.....70
PORTARIA – SGEx/C Ex Nº 239, DE 28 DE JUNHO DE 2024
Concessão de Medalha Sargento Max Wolff Filho.....78

4ª PARTE
JUSTIÇA E DISCIPLINA

Sem alteração.

1ª PARTE
LEIS E DECRETOS

ATOS DO PODER EXECUTIVO

DECRETO Nº 12.080, DE 26 DE JUNHO DE 2024

Dispõe sobre a prorrogação do prazo para a apresentação obrigatória para o alistamento militar de que trata o art. 41, § 1º do Decreto nº 57.654, de 20 de janeiro de 1966, exclusivamente para os residentes no estado do Rio Grande do Sul.

O PRESIDENTE DA REPÚBLICA, no uso da atribuição que lhe confere o art. 84, *caput*, inciso IV, da Constituição, e tendo em vista o disposto na Lei nº 4.375, de 17 de agosto de 1964, decreta:

Art. 1º Fica prorrogado, até 31 de agosto de 2024, o prazo para a apresentação obrigatória para o alistamento militar de que trata o art. 41, § 1º, do Decreto nº 57.654,de 20 de janeiro de 1966, exclusivamente para os residentes no estado do Rio Grande do Sul, devido ao estado de calamidade pública reconhecido pelo Decreto Legislativo nº 36, de7 de maio de 2024.

Art. 2º Para os brasileiros naturalizados ou por opção, residentes no estado do Rio Grande do Sul, limitado ao ano de 2024, o prazo para a apresentação obrigatória para o alistamento militar de que trata o art. 41, § 1º, do Decreto nº 57.654, de 20 de janeiro de 1966, será de sessenta dias, contados do recebimento do certificado de naturalização ou da assinatura do termo de opção.

Art. 3º Fica delegada competência ao Ministro de Estado da Defesa para prorrogar o prazo de que trata o art. 1º e o art. 2º, desde que mantido o estado de calamidade pública reconhecido pelo Decreto Legislativo nº 36, de 7 de maio de 2024.

Art. 4º Este Decreto entra em vigor na data de sua publicação.

(Decreto publicado no DOU nº 122, de 27 JUN 24 – Seção 1)

2ª PARTE
ATOS ADMINISTRATIVOS

PRESIDÊNCIA DA REPÚBLICA

PORTARIA Nº 185/PGF/AGU, DE 18 DE JUNHO DE 2024

Prorroga a Comissão de Junta Médica, objetivando submeter à perícia médica servidor público federal.

O SUBPROCURADOR-GERAL FEDERAL, no uso da competência de que trata o inciso VI, § 2º, do art. 11, da Lei nº 10.480, de 2 de julho de 2002, considerando o disposto nos artigos 143 e 152, da Lei nº 8.112, de 11 de dezembro de 1990, de acordo com a Portaria PGF nº 526, de 27 de julho de 2016, publicada no DOU, de 11 de novembro de 2016, Seção 1, página 20, e a Portaria nº 1.057, de 23 de janeiro de 2023, do Ministro de Estado Chefe da Casa Civil da Presidência da República, publicada no DOU, de 24 de janeiro de 2023, Seção 2, página 2, a Portaria Conjunta PGF/CGAU nº 168, de 2 de junho de 2014, e ainda, considerando o Termo de Cooperação nº 1601900, celebrado entre o Comando do Exército Brasileiro e a Corregedoria-Geral da Advocacia da União, resolve:

Documento assinado digitalmente conforme MP nº 2.200-2, de 24/08/2001, que institui a Infraestrutura de Chaves Públicas Brasileira - ICP-Brasil, o qual pode ser verificado pelo QR code.

Art. 1º Prorrogar a Comissão de Junta Médica, designada pela Portaria nº 56, de 28 de fevereiro de 2024, publicada na Seção 2, do Diário Oficial da União nº 43, de 4 de março de 2024, com substituição de membro pela Portaria nº 124, de 18 de abril de 2024, publicada na Seção 2, do Diário Oficial da União nº 79, de 24 de abril de 2024, objetivando submeter à perícia médica servidor público federal, conforme os quesitos apresentados nos autos do Processo Administrativo nº 00407.000274/2024-10 e seus apensos.

Art. 2º A Junta Médica Pericial terá o prazo de 60 (sessenta) dias para ultimar os trabalhos periciais.

Art. 3º Esta Portaria entra em vigor na data de sua publicação, convalidando-se eventuais atos praticados posteriormente à vigência da Portaria nº 56, 28 de fevereiro de 2024, e anteriores ao presente ato.

(Portaria publicada no DOU nº 114, de 17 JUN 24 – Seção 2)

PORTARIA Nº 197/PGF/AGU, DE 24 DE JUNHO DE 2024

Recondução de Comissão de Junta Médica.

O SUBPROCURADOR-GERAL FEDERAL , no uso da competência de que trata o inciso VI, § 2º, do art. 11, da Lei nº 10.480, de 2 de julho de 2002, considerando o disposto nos artigos 143 e 152, da Lei nº 8.112, de 11 de dezembro de 1990, de acordo com a Portaria PGF nº 526, de 27 de julho de 2016, publicada no DOU, de 11 de novembro de2016, Seção 1, página 20, e a Portaria nº 1.057, de 23 de janeiro de 2023, do Ministro de Estado Chefe da Casa Civil da Presidência da República, publicada no DOU, de 24 de janeiro de 2023, Seção 2, página 2, a Portaria Conjunta PGF/CGAU nº 168, de 2 de junho de 2014, e ainda, considerando o Termo de Cooperação nº 1601900, celebrado entre o Comando do Exército Brasileiro e a Corregedoria-Geral da Advocacia da União, resolve:

Art. 1º Reconduzir a Comissão de Junta Médica, designada pela Portaria nº 575, de 11 de dezembro de 2023, publicada na Seção 2, do Diário Oficial da União nº 241, de 20 de dezembro de 2023, prorrogada pela Portaria nº 47, de 7 de fevereiro de 2024, publicada na Seção 2, do Diário Oficial nº 33, de 19 de fevereiro de 2024 e reconduzida pela Portaria nº 122, de 16 de abril de 2024, publicada na Seção 2, do Diário Oficial da União nº 76, de 19 de abril de 2024, objetivando submeter à perícia médica servidor público federal, conforme os quesitos apresentados nos autos do Processo Administrativo nº 00407.023193/2023-07 e seus apensos.

Art. 2º A Junta Médica Pericial terá o prazo de 60 (sessenta) dias para ultimar os trabalhos periciais.

Art. 3º Esta Portaria entra em vigor na data de sua publicação, convalidando-se eventuais atos praticados posteriormente à vigência da Portaria nº 122, de 16 de abril de 2024, e anteriores ao presente ato.

(Portaria publicada no DOU nº 122, de 27 JUN 24 – Seção 2)

Documento assinado digitalmente conforme MP nº 2.200-2, de 24/08/2001, que institui a Infraestrutura de Chaves Públicas Brasileira - ICP-Brasil, o qual pode ser verificado pelo QR code.

MINISTÉRIO DA DEFESA

PORTARIA GM-MD Nº 3.179, DE 27 DE JUNHO DE 2024

Aprova a Diretriz Ministerial que regula o emprego temporário e episódico das Forças Armadas em atividades de apoio logístico às ações de combate aos incêndios florestais no Pantanal, nos termos da Portaria GM/MMA nº 1.052, de 25 de abril de 2024, do Ministério do Meio Ambiente e Mudança do Clima.

O MINISTRO DE ESTADO DA DEFESA, no uso da atribuição que lhe confere o art. 87, parágrafo único, inciso I, da Constituição, tendo em vista o disposto no artigo 9º *caput*, da Lei Complementar nº 97, de 9 de junho de 1999, e de acordo com o que consta do Processo Administrativo nº 02000.006343/2024-99, resolve:

Art. 1º Aprovar a Diretriz Ministerial que regula o emprego temporário e episódico de meios das Forças Armadas em atividades de apoio logístico às ações de combate aos incêndios florestais no Pantanal Mato-grossense, nos termos da Portaria GM/MMA nº 1.052, de 25 de abril de 2024, do Ministério do Meio Ambiente e Mudança do Clima, na forma do Anexo.

NOTA: Portaria publicada na íntegra no DOU nº 123, de 17 JUN 24 – Seção 1, e disponível no Portal da Imprensa Nacional, na internet https://www.in.gov.br/en/web/dou/-/portaria-gm-md-n-3.179-de-27-de-junho-de-2024-568663270.

COMANDANTE DO EXÉRCITO

PORTARIA – C Ex Nº 2.274, DE 24 DE JUNHO DE 2024

Aprova o Plano de Cursos e Estágios em Nações Amigas e dá outras providências.

O COMANDANTE DO EXÉRCITO, no uso da atribuição que lhe confere o art. 4º da Lei Complementar nº 97, de 9 de junho de 1999, alterada pela Lei Complementar nº 136, de 25 de agosto de 2010; o inciso I do art. 20 da Estrutura Regimental do Comando do Exército, aprovada pelo Decreto nº 5.751, de 12 de abril de 2006, e de acordo com o que propõe o Estado-Maior do Exército, resolve:

Art. 1º Aprovar o Plano de Cursos e Estágios em Nações Amigas (PCENA), relativo ao ano de 2025.

Art. 2º Autorizar o Estado-Maior do Exército a realizar as coordenações necessárias.

Art. 3º Estabelecer que esta Portaria entre em vigor na data de sua publicação.

Documento assinado digitalmente conforme MP nº 2.200-2, de 24/08/2001, que institui a Infraestrutura de Chaves Públicas Brasileira - ICP-Brasil, o qual pode ser verificado pelo QR code.

INSTRUÇÃO NORMATIVA – C Ex Nº 004, DE 21 DE JUNHO DE 2024

Estabelece procedimentos para a tramitação e encaminhamento de propostas de atos administrativos e outras publicações ao Gabinete do Comandante do Exército e ao Ministério da Defesa.

O COMANDANTE DO EXÉRCITO, no uso das atribuições que lhe conferem o art. 4º da Lei Complementar nº 97, de 9 de junho de 1999, o art. 20, incisos I e XIV, do Anexo I, do Decreto nº 5.751, de 12 de abril de 2006, tendo em vista o disposto no Decreto nº 12.002, de 22 de abril de 2024, e considerando o que consta nos autos 64536.009146/2024-31, resolve:

Art. 1º Ficam regulados e estabelecidos os procedimentos para a tramitação e encaminhamento de propostas de atos administrativos e outras publicações ao Gabinete do Comandante do Exército (Gab Cmt Ex) e ao Ministério da Defesa.

NOTA: os procedimentos para a tramitação e encaminhamento de propostas de atos administrativos e outras publicações ao Gabinete do Comandante do Exército e ao Ministério da Defesa, estão publicados em Separata ao presente Boletim, disponíveis no Portal da Secretaria-Geral do Exército, na intranet, pelo endereço intranet.sgex.eb.mil.br e na internet http://www.sgex.eb.mil.br.

DESPACHO DECISÓRIO – C Ex Nº 1.023, DE 24 DE JUNHO DE 2024

PROCESSO Nº: EB 64473.000392/2024-17

ASSUNTO: autorização para pagamento antecipado à empresa ON-HIGHWAY BRASIL LTDA

DIRETORIA DE FABRICAÇÃO

1. Processo originário da Diretoria de Fabricação (DF) do Departamento de Ciência e Tecnologia (DCT), que solicita autorização para pagamento antecipado à empresa ON-HIGHWAY BRASIL LTDA.

2. Considerando:

a. o previsto no art. 4º da Lei Complementar nº 97, de 9 de junho de 1999, e no art. 20, inciso XVI, do Anexo I, do Decreto nº 5.751, de 12 de abril de 2006;

b. o disposto no art. 38 do Decreto nº 93.872, de 23 de dezembro de 1986, e tendo em vista o previsto no art. 87, parágrafo único, das Instruções Gerais para a Realização de Licitações e Contratos no Ministério do Exército (IG 12-02), aprovadas pela Portaria Ministerial nº 305, de 24 de maio de 1995;

c. que o Projeto Viaturas 4x4 (Pjt Vtr 4x4), integrante do Programa Estratégico do Exército Forças Blindadas (Prg EE F Bld), teve sua diretriz de implantação aprovada pela Portaria – EME nº 378, de 6 de dezembro de 2019;

d. que o Pjt Vtr 4x4 tem, entre outros, o objetivo de obter sistemas e materiais de emprego militar (SMEM) atualizados, que atendam às necessidades das brigadas de infantaria mecanizadas e das organizações militares de cavalaria mecanizadas das divisões de exército e das demais brigadas do Exército Brasileiro com viaturas blindadas multitarefas dotadas de sistemas de armas, de comando e controle e de equipamentos especiais, entregando capacidades como ação de choque, poder de fogo, proteção blindada, consciência situacional e mobilidade;

Documento assinado digitalmente conforme MP nº 2.200-2, de 24/08/2001, que institui a Infraestrutura de Chaves Públicas Brasileira - ICP-Brasil, o qual pode ser verificado pelo QR code.

e. que a aquisição das VBMT – LSR 4x4 Guaicurus está de acordo com o planejamento estratégico do Exército 2024–2027, com vistas ao prosseguimento do processo de transformação da Força;

f. que a antecipação de pagamento representa condição indispensável para a obtenção do SMEM e está alinhada com as Normas para a Emissão de Parecer da Secretaria de Economia e Finanças sobre Adiantamento de Pagamento em Contratos, em Caráter Excepcional (EB90-N-08.003), aprovadas pela Portaria nº 003 – SEF, de 22 de fevereiro de 2016;

g. que há dotação orçamentária compatível com o pagamento antecipado, conforme Declaração de Adequação Orçamentária emitida pelo Escritório de Projetos do Exército, em 22 de fevereiro de 2024;

h. que a Secretaria de Economia e Finanças se manifestou acerca do pagamento antecipado em tela, conforme disposto no DIEx nº 1-SSectExeFinCmdoEx/1ª Seção/D Cont, de 12 de março de 2024;

i. que a Consultoria Jurídica-Adjunta ao Comando do Exército (CONJUR-EB) emitiu o Parecer nº 00307/2024/CONJUR-EB/CGU/AGU, de 3 de junho de 2024, aprovado pelo Despacho nº 00535/2024/CONJUR-EB/CGU/AGU, de 4 de junho de 2024, sendo favorável ao prosseguimento do processo administrativo, desde que observadas as recomendações dos referidos instrumentos jurídicos;

j. que o Diretor de Fabricação aprovou o Relatório de Saneamento nº 02/2024-SIC/DO/DF, de 12 de junho de 2024, certificando que foram atendidas, integralmente, as recomendações sugeridas pela CONJUR-EB; e

k. que a autorização para o pagamento antecipado não exime, inequivocamente, a DF das responsabilidades e das ações saneadoras e de controle e gestão do processo administrativo e para a efetiva liquidação do processo aquisitório, dou o seguinte

DESPACHO

1) **AUTORIZO**, em caráter excepcional, o pagamento antecipado no valor de R$ 29.730.053,43 (vinte e nove milhões setecentos e trinta mil cinquenta e três reais e quarenta e três centavos) à empresa ON-HIGHWAY BRASIL LTDA, referente a contrato de obtenção de 420 (quatrocentas e vinte) VBMT – LSR 4x4 Guaicurus, cuja antecipação corresponde ao valor de 9 (nove) unidades da referida viatura, preparadas para integração com sistema de armas manual, referente à Dispensa de Licitação nº 90005/2024-DF.

2) A presente autorização está restrita à análise da viabilidade do pagamento antecipado, não abrangendo os atos administrativos relativos às fases interna e externa do processo licitatório, cabendo às instâncias competentes o acompanhamento e a fiscalização dos atos decorrentes.

3) Publique-se o presente Despacho em Boletim do Exército.

4) Restitua-se o processo ao DCT, para as providências decorrentes.

Documento assinado digitalmente conforme MP nº 2.200-2, de 24/08/2001, que institui a Infraestrutura de Chaves Públicas Brasileira - ICP-Brasil, o qual pode ser verificado pelo QR code.

ESTADO-MAIOR DO EXÉRCITO

PORTARIA – 1ª SCh/EME/C Ex Nº 1.339, DE 24 DE JUNHO DE 2024

Atribui número de código para o Tiro de Guerra nº 02-039.

O 1º SUBCHEFE DO ESTADO-MAIOR DO EXÉRCITO, no uso da subdelegação de competência que lhe confere o art. 2º, inciso I, alínea "f", da Portaria nº 037 – EME-Res, de 12 de junho de 2002, alterada pela Portaria – EME/C Ex nº 1.237 – Aces Rto, de 6 de julho de 2023, e, considerando o que consta nos autos 64535.088910/2024-36, resolve:

Art. 1º Atribuir o número de código 08053-1 para o Tiro de Guerra 02-039, com sede em São Manuel-SP.

Art. 2º Esta Portaria entra em vigor em 1º de agosto de 2024.

PORTARIA – EME/C Ex Nº 1.341, DE 2 DE JULHO DE 2024

Cria o Grupo de Trabalho para negociação do Acordo de Compensação do Projeto de Aquisição de Viaturas Blindadas de Combate de Cavalaria Média Sobre Rodas 8x8 (VBC Cav-MSR 8x8).

O CHEFE DO ESTADO-MAIOR DO EXÉRCITO, no uso das atribuições que lhe confere o art. 4º, incisos VIII e XI, do Regulamento do Estado-Maior do Exército (EB10-R-01.007), aprovado pela Portaria do Comandante do Exército nº 1.780, de 21 de junho de 2022, e considerando o que consta nos autos EB: 64535.087944/2024-11, resolve:

Art. 1º Fica criado o Grupo de Trabalho (GT) para negociar o Acordo de Compensação a ser celebrado na aquisição de Viaturas Blindadas de Combate de Cavalaria Média Sobre Rodas 8x8 (VBC Cav-MSR 8x8).

Art. 2º O GT deverá participar das reuniões de negociação e assessorar o Chefe de Material do Comando Logístico quanto a melhor proposta de Acordo de Compensação, além de emitir um Relatório Final.

Art. 3º O relatório a ser confeccionado pelo GT deverá apresentar as propostas inicialmente ofertadas, além das que resultaram dos trabalhos de negociação, bem como as dificuldades enfrentadas pelo GT e sugestões de melhoramento, a fim de identificar e registrar lições aprendidas.

Art. 4º O GT terá a seguinte constituição:

I - Coordenador:

- Cel SIDNEY MARINHO LIMA (C Mat/COLOG);

II - membros:

a) EME:

- Cap ANTONIO HENRIQUE DUARTE (titular); e

Documento assinado digitalmente conforme MP nº 2.200-2, de 24/08/2001, que institui a Infraestrutura de Chaves Públicas Brasileira - ICP-Brasil, o qual pode ser verificado pelo QR code.

- Maj SILAS RAFFAEL ALVES DA SILVA GOMES RABELO (suplente);

b) COLOG:

- 1º Ten ALEXANDRE NASCIMENTO GAMA (titular); e

- Cap MARINA MARTINS DE LIMA NEVES (suplente);

c) DCT:

- Cap TIAGO JONATA DE SOUZA OLIVEIRA (titular);

- Cap RAPHAEL BORGES LINS MACIEL MONTEIRO (titular); e

- Maj MÁRCIO NASCIMENTO DE SOUZA LEÃO (suplente).

Art. 5º As reuniões com a participação dos integrantes serão realizadas preferencialmente em Brasília-DF, podendo ser autorizada, pelo Coordenador, a participação, ocasional, de algum integrante por videoconferência.

Art. 6º O Apoio Administrativo aos eventos do GT será prestado pela Chefia de Material do Comando Logístico.

Art. 7º A participação dos membros será considerada prestação de serviço público relevante, não remunerada.

Art. 8º O GT realizará seus trabalhos mediante convocação do seu Coordenador ou do Chefe de Material do Comando Logístico.

Art. 9º O GT atuará até a conclusão da negociação do Projeto de Aquisição de Viaturas Blindadas de Combate de Cavalaria Média Sobre Rodas 8x8 (VBC Cav-MSR 8x8).

Parágrafo único. Após a conclusão dos trabalhos de negociação, o GT terá 30 (trinta) dias corridos para apresentação do Relatório Final.

Art. 10. Esta Portaria entra em vigor na data de sua publicação.

DEPARTAMENTO DE EDUCAÇÃO E CULTURA DO EXÉRCITO

PORTARIA – DECEx/C Ex Nº 440, DE 2 DE MAIO DE 2024

Concede Denominação Histórica de Instalação para o Saguão de Formaturas da Companhia de Comando da 6ª Região Militar (Cia C 6ª RM), sediada em Salvador-BA.

O CHEFE DO DEPARTAMENTO DE EDUCAÇÃO E CULTURA DO EXÉRCITO, de acordo com o previsto na Portaria do Comandante do Exército nº 086, de 29 de janeiro de 2020, e fundamentado em parecer favorável do Diretor do Patrimônio Histórico e Cultural do Exército, resolve:

Documento assinado digitalmente conforme MP nº 2.200-2, de 24/08/2001, que institui a Infraestrutura de Chaves Públicas Brasileira - ICP-Brasil, o qual pode ser verificado pelo QR code.

Art. 1º Conceder Denominação Histórica de Instalação para o Saguão de Formaturas da Companhia de Comando da 6ª Região Militar, que passa a se denominar: "SAGUÃO SUBTENENTE PASCHOAL".

Art. 2º Registrar que o Subtenente CARLOS ANDRE DE SOUZA PASCHOAL integrou a Cia C 6ª RM, e veio a falecer em 28 de setembro de 2022.

Art. 3º Estabelecer que esta Portaria entre em vigor na data de sua publicação.

PORTARIA – DECEx/C Ex Nº 443, DE 2 DE MAIO DE 2024

Concede Denominação Histórica de Instalação para o Hangar de Manutenção de Aeronaves do 4º Batalhão de Aviação do Exército (4º B Av Ex), sediado em Manaus-AM.

O CHEFE DO DEPARTAMENTO DE EDUCAÇÃO E CULTURA DO EXÉRCITO, de acordo com o previsto na Portaria do Comandante do Exército nº 086, de 29 de janeiro de 2020, e fundamentado em parecer favorável do Diretor do Patrimônio Histórico e Cultural do Exército, resolve:

Art. 1º Conceder Denominação Histórica de Instalação para o Hangar de Manutenção de Aeronaves do 4º Batalhão de Aviação do Exército, que passa a se denominar: "HANGAR PRIMEIRO-SARGENTO ASSUMPÇÃO".

Art. 2º Registrar que o Primeiro-Sargento ALEXANDRE DE ASSUMPÇÃO GONÇALVES integrou o 4º B Av Ex, e veio a falecer em 18 de junho de 2011.

Art. 3º Estabelecer que esta Portaria entre em vigor na data de sua publicação.

PORTARIA – DECEx/C Ex Nº 483, DE 12 DE ABRIL DE 2024

Aprova e classifica a Obra Musical Militar (OMusMil) para adoção pelo Exército Brasileiro: Dobrado Comandante Serpa.

O CHEFE DO DEPARTAMENTO DE EDUCAÇÃO E CULTURA DO EXÉRCITO, no uso das atribuições que lhe são conferidas pela Portaria do Comandante do Exército nº 708, de 22 de junho de 2016, e fundamentado em parecer favorável do Diretor do Patrimônio Histórico e Cultural do Exército, resolve:

Art. 1º Aprovar e classificar a OMusMil:

Tipo de OMusMil	Nome	Autoria	Ano de elaboração	Ano da proposta	Classificação da OMusMil
Dobrado	Comandante Serpa	Cap Mus Paulo Cesar Medeiros Alves	2021	2022	Interesse da Força

Art. 2ª Registrar que o Major JONATHAN DO NASCIMENTO SERPA, comandou a Cia C Bda Inf Pqdt nos anos de 2019 a 2021, sendo aprovado para ECEME no seu primeiro ano de Comando.

Documento assinado digitalmente conforme MP nº 2.200-2, de 24/08/2001, que institui a Infraestrutura de Chaves Públicas Brasileira - ICP-Brasil, o qual pode ser verificado pelo QR code.

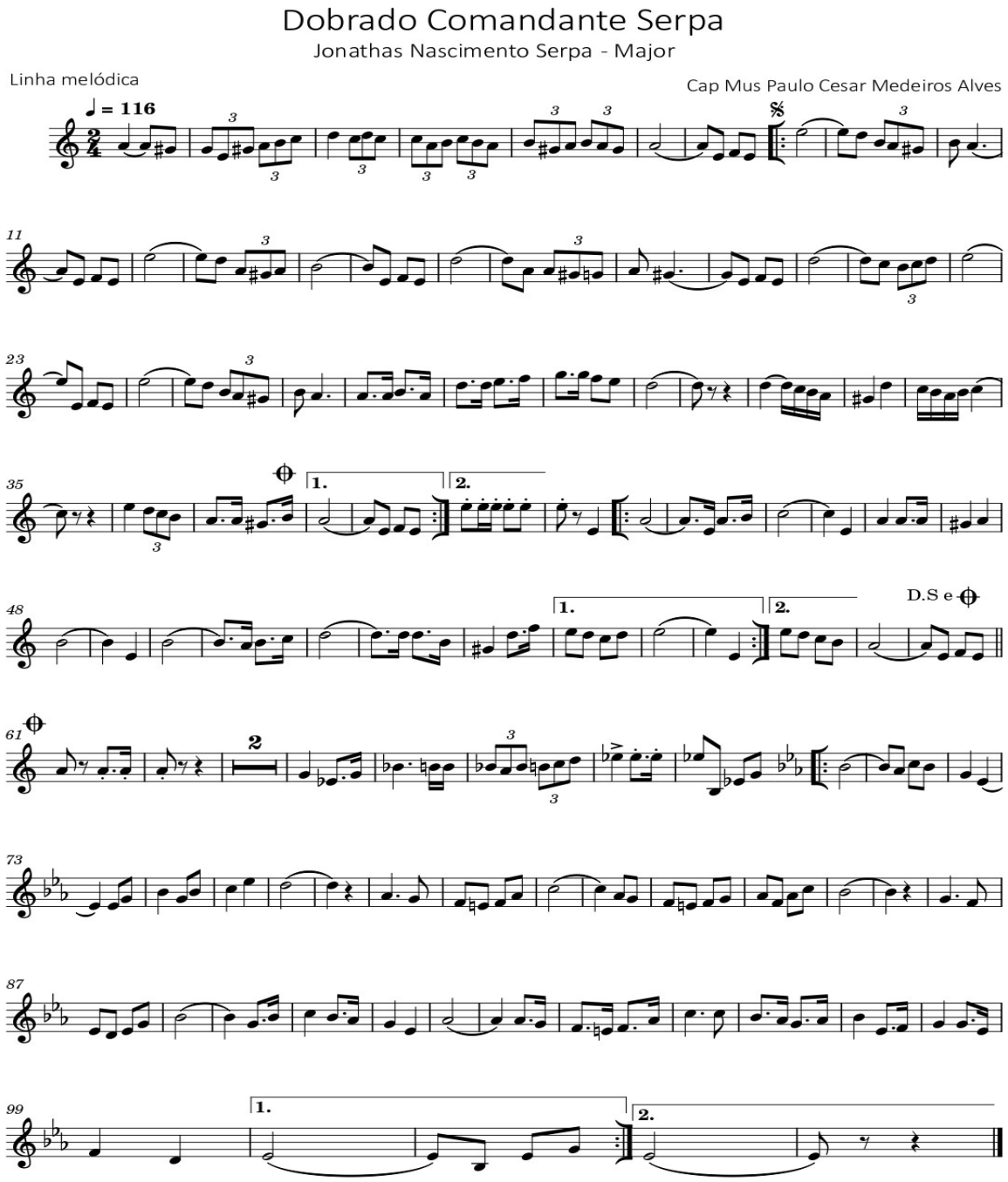

Art. 3º Estabelecer que esta Portaria entre em vigor na data de sua publicação.

Documento assinado digitalmente conforme MP nº 2.200-2, de 24/08/2001, que institui a Infraestrutura de Chaves Públicas Brasileira - ICP-Brasil, o qual pode ser verificado pelo QR code.

PORTARIA – DECEx/C Ex Nº 484, DE 12 DE ABRIL DE 2024

Aprova e classifica a Obra Musical Militar (OMusMil) para adoção pelo Exército Brasileiro: Dobrado Comandante Luiz.

O CHEFE DO DEPARTAMENTO DE EDUCAÇÃO E CULTURA DO EXÉRCITO, no uso das atribuições que lhe são conferidas pela Portaria do Comandante do Exército nº 708, de 22 de junho de 2016, e fundamentado em parecer favorável do Diretor do Patrimônio Histórico e Cultural do Exército, resolve:

Art. 1º Aprovar e classificar a OMusMil:

Tipo de OMusMil	Nome	Autoria	Ano de elaboração	Ano da proposta	Classificação da OMusMil
Dobrado	Comandante Luiz	1º Ten Mus Leonildo Souza dos Santos	2020	2023	Interesse da Força

Art. 2º Registrar que o Major ANTÔNIO LUIZ FREITAS RIBEIRO, comandou a Cia C 16ª Bda Inf Sl de 2020 a 2022.

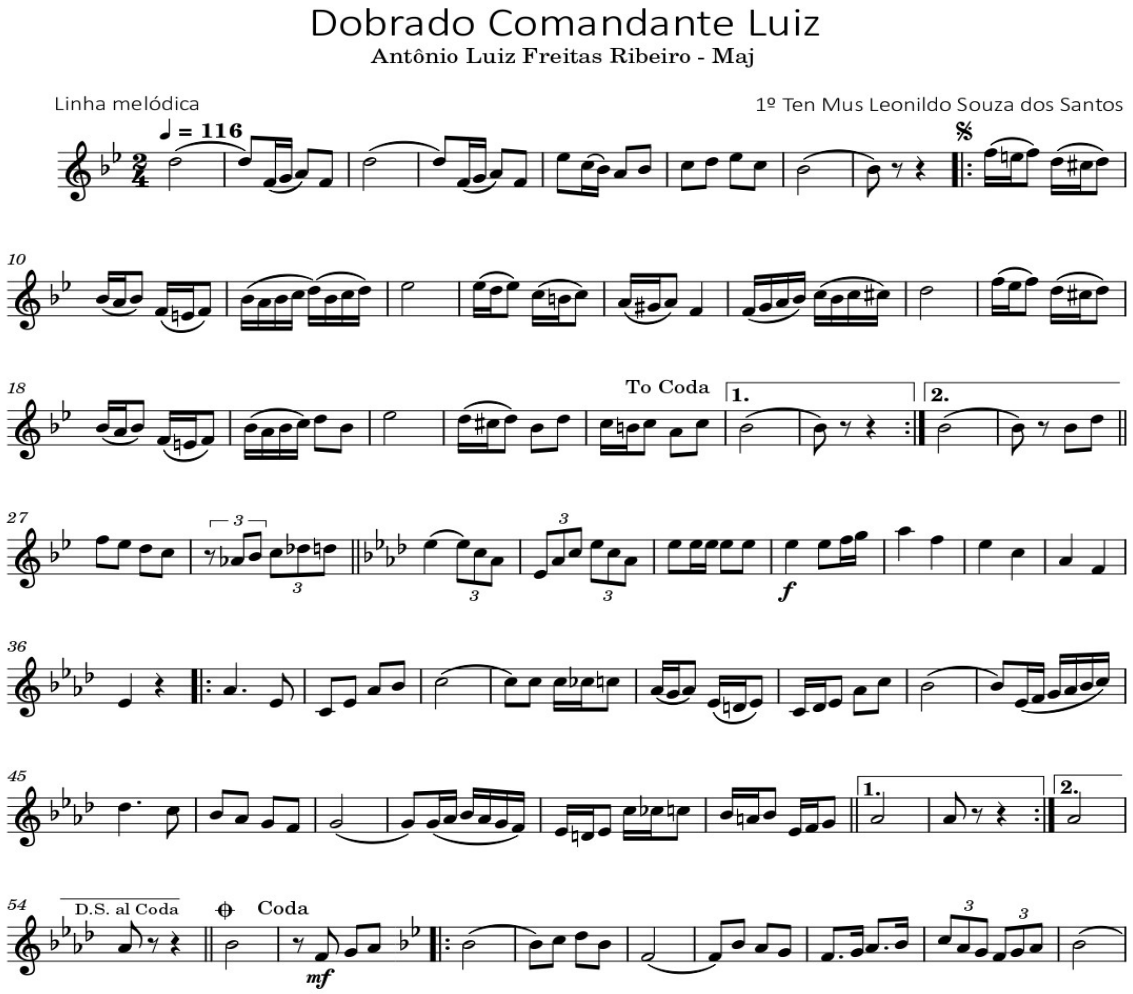

Documento assinado digitalmente conforme MP nº 2.200-2, de 24/08/2001, que institui a Infraestrutura de Chaves Públicas Brasileira - ICP-Brasil, o qual pode ser verificado pelo QR code.

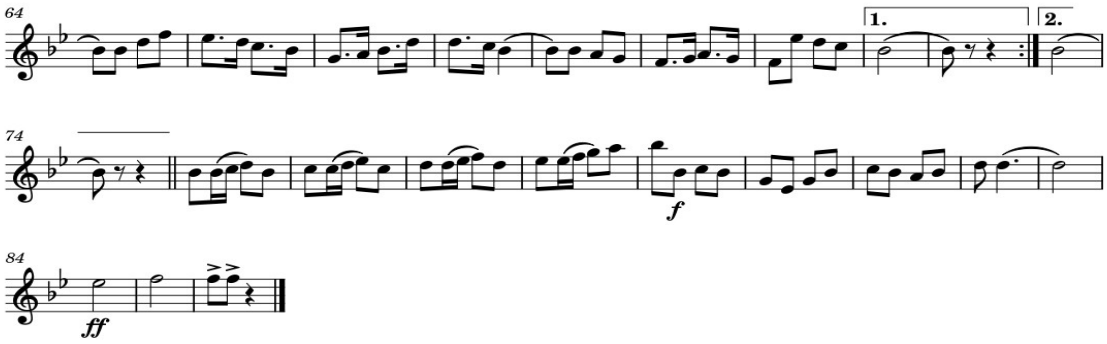

Art. 3º Estabelecer que esta Portaria entre em vigor na data de sua publicação.

PORTARIA – DECEx/C Ex Nº 495, DE 3 DE MAIO DE 2024

Aprova e classifica a Obra Musical Militar (OMusMil) para adoção pelo Exército Brasileiro: Canção do 16º Pelotão de Comunicações de Selva.

O CHEFE DO DEPARTAMENTO DE EDUCAÇÃO E CULTURA DO EXÉRCITO, no uso das atribuições que lhe são conferidas pela Portaria do Comandante do Exército nº 708, de 22 de junho de 2016, e fundamentado em parecer favorável do Diretor do Patrimônio Histórico e Cultural do Exército, resolve:

Art. 1º Aprovar e classificar a OMusMil:

Tipo de OMusMil	Nome	Autoria	Ano de elaboração	Ano da proposta	Classificação da OMusMil
Canção Militar	Canção do 16º Pelotão de Comunicações de Selva	Letra do 1º Sgt Leandro Marcos Mourão de Oliveira; e música do 3º Sgt Márcio José da Silva.	2023	2024	Específico de OM

Art. 2º Registrar que a presente obra foi criada com a finalidade de emular virtudes militares no efetivo do 16º Pelotão de Comunicações de Selva, evocando suas missões, características e anseios como Organização Militar.

Documento assinado digitalmente conforme MP nº 2.200-2, de 24/08/2001, que institui a Infraestrutura de Chaves Públicas Brasileira - ICP-Brasil, o qual pode ser verificado pelo QR code.

Canção do 16º Pelotão de Comunicações de Selva

Letra: 1º Sgt Leandro Marcos Mourão de Oliveira Música: 3º Sgt Márcio José da Silva

I

Atentos somos mais fortes
Em defesa de nosso Brasil.
Nas intempéries da Selva verdejante
O combate se torna ardil.

Refrão

Avance, Comunicante audaz,
Com o moral sempre elevado.
Apoiando a Brigada das Missões,
Serás patriota e soldado.

II

Discípulos da Arma do Comando,
Vigilantes cumprem nobre missão.
Explorar mantendo as Comunicações
Com afinco e muita determinação.

III

Neste inóspito rincão do país,
O lema do pelotão é servir.
Com galhardia e disciplina destemida,
A Brigada Vencerá no porvir.

Documento assinado digitalmente conforme MP nº 2.200-2, de 24/08/2001, que institui a Infraestrutura de Chaves Públicas Brasileira - ICP-Brasil, o qual pode ser verificado pelo QR code.

Canção do 16º Pelotão de Comunicações de Selva

Letra: 1º Sgt Leandro Marcos Mourão de Oliveira

Música: 3º Sgt Márcio José da Silva

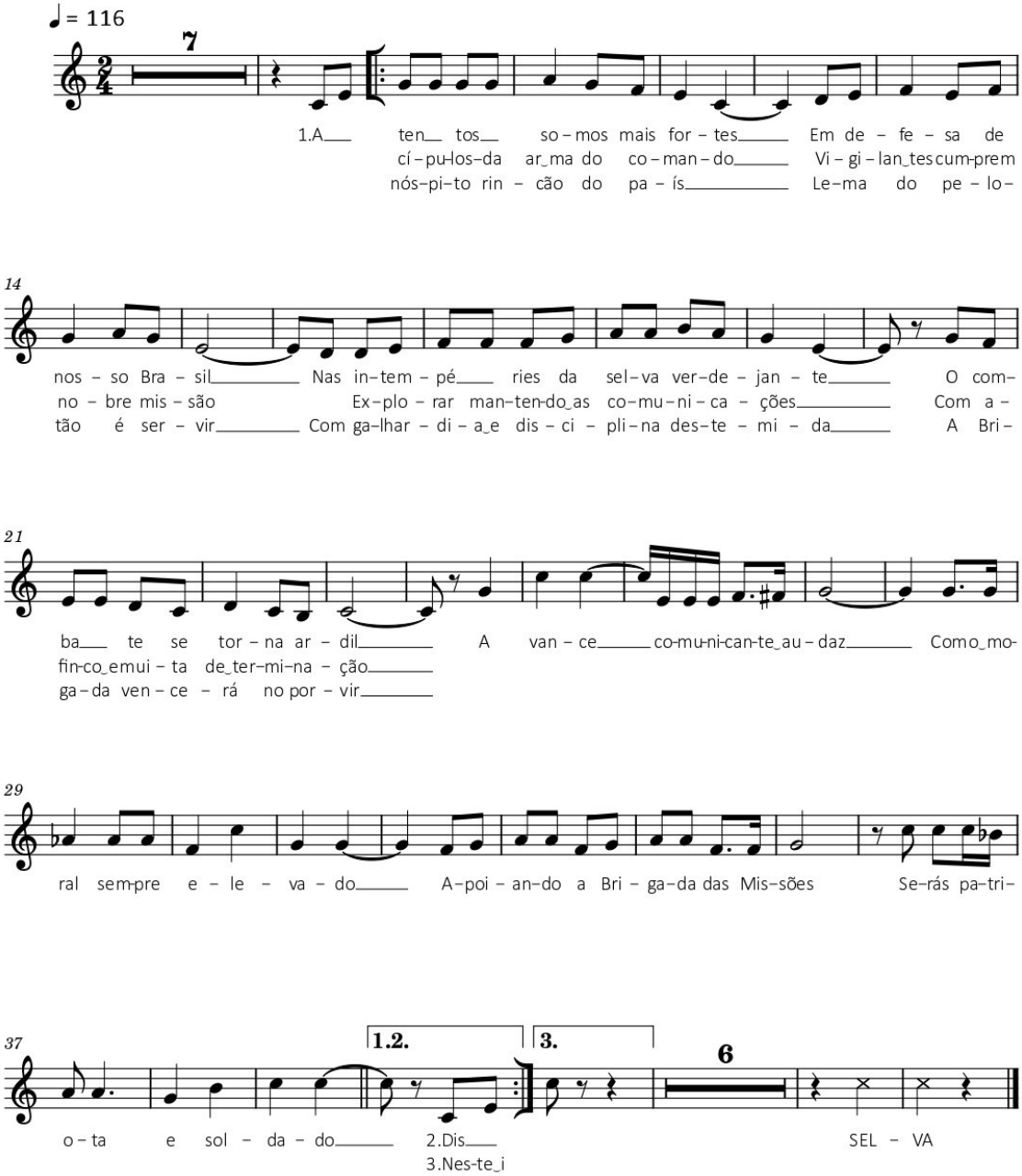

Art. 3º Estabelecer que esta Portaria entre em vigor na data de sua publicação.

Documento assinado digitalmente conforme MP nº 2.200-2, de 24/08/2001, que institui a Infraestrutura de Chaves Públicas Brasileira - ICP-Brasil, o qual pode ser verificado pelo QR code.

PORTARIA – DECEx/C Ex Nº 496, DE 6 DE MAIO DE 2024

Aprova a atualização da Denominação Histórica de Instalação para o Pavilhão do Pelotão de Motos, da Companhia de Escolta e Guarda, do Batalhão de Polícia do Exército de Brasília (BPEB), na Capital Federal.

O CHEFE DO DEPARTAMENTO DE EDUCAÇÃO E CULTURA DO EXÉRCITO, de acordo com o previsto na Portaria do Comandante do Exército nº 086, de 29 de janeiro de 2020, e fundamentado em parecer favorável do Diretor do Patrimônio Histórico e Cultural do Exército, resolve:

Art. 1º Aprovar a atualização da Denominação Histórica de Instalação para o Pavilhão do Pelotão de Motos, da Companhia de Escolta e Guarda, do Batalhão de Polícia do Exército de Brasília, que passa a se denominar: "PAVILHÃO TENENTE ARANTES".

Art. 2º Registrar que a Denominação Histórica de Instalação "PAVILHÃO DE MOTOS TENENTE ARANTES", do BPEB, foi concedida pela Portaria – DECEx/C Ex nº 277, de 18 de setembro de 2023, para homenagear o Segundo-Tenente R/2 HOMERO ARANTES JUNIOR, que veio a falecer em 10 de agosto de 1987.

Art. 3º Estabelecer que esta Portaria entre em vigor na data de sua publicação.

SECRETÁRIA-GERAL DO EXÉRCITO

PORTARIA – SGEx/C Ex Nº 586, DE 29 DE MAIO DE 2024

Compõe a Comissão de Cerimonial Militar do Exército (CCMEx) para pesquisar, estudar e propor modificações no Cerimonial Militar do Exército Brasileiro para o ano de 2024.

O SECRETÁRIO-GERAL DO EXÉRCITO, no uso da competência que lhe é conferida pelo art. 2º da Portaria do Comandante do Exército nº 310, de 21 de junho de 2000, alterada pela Portaria nº 428, de 14 de junho de 2012, que cria, em caráter permanente, a Comissão de Cerimonial Militar do Exército e define os órgãos que deverão participar dessa Comissão, resolve:

Art. 1º Compor a Comissão de Cerimonial Militar do Exército (CCMEx) para pesquisar, estudar e propor as modificações que se fizerem necessárias no Cerimonial Militar, assim como orientar a sua execução, de acordo com a indicação feita pelos Órgãos de origem, com os seguintes participantes:

I - Gen Div LUÍS CLÁUDIO DE MATTOS BASTO – Presidente da Comissão;

II - Cel Inf ANDRÉ LUIZ DE SOUZA DIAS – Secretário da Comissão;

III - Cel Cav ANTONIO AUGUSTO SCHENINI CUNHA JÚNIOR – representante do Gabinete do Comandante do Exército;

IV - Cel Art MARCIO RIBEIRO PEREIRA – representante da Secretaria-Geral do Exército (CPUEx);

Documento assinado digitalmente conforme MP nº 2.200-2, de 24/08/2001, que institui a Infraestrutura de Chaves Públicas Brasileira - ICP-Brasil, o qual pode ser verificado pelo QR code.

V - Ten Cel Art CÍCERO LUIZ ALVES DA SILVA – representante do Comando de Operações Terrestres; e

VI - Maj Inf ERNESTO LUIZ DALLA LANA BOHRER JUNIOR – representante do EME.

Parágrafo único. Apoiarão, ainda, a CCMEx, de acordo com o prescrito no inciso III, do art. 2º, da Portaria do Comandante do Exército nº 310, de 21 de junho de 2000, os seguintes militares:

I - Ten Cel Art NIETSON CARLOS AVELINO CALADO – representante da Secretaria-Geral do Exército (cerimonial);

II - Maj Inf MOACIR DA SILVA PINHEIRO – representante do Comando Militar do Planalto;

III - Cap Cav PAULO VICTOR BRAGA DOS SANTOS – representante do 1º Regimento de Cavalaria de Guarda;

IV - Cap PTTC MANUEL NUNES FERREIRA – representante do Batalhão da Guarda Presidencial; e

V - 1º Ten Art JEAN MARTINS BAHU – representante do 32º Grupo de Artilharia de Campanha.

Art. 2º Revogar a Portaria do Secretário-Geral do Exército nº 577, de 2 de maio de 2023.

Art. 3º Determinar que esta Portaria entre em vigor na data de sua publicação.

3ª PARTE
ATOS DE PESSOAL

MINISTÉRIO DA DEFESA

PORTARIA EMCFA-MD Nº 2.983, DE 12 DE JUNHO DE 2024

Torna sem efeito a Portaria EMCFA-MD nº 1.903, de 12 de abril de 2024.

O CHEFE DO ESTADO-MAIOR CONJUNTO DAS FORÇAS ARMADAS, no uso da competência subdelegada pelo Ministro de Estado da Defesa, de acordo com o art. 1º, inciso I, da Portaria nº 3.320/GM-MD, de 6 de outubro de 2020, e considerando o que consta do Processo Administrativo nº 60410.000048/2024-01, resolve

TORNAR SEM EFEITO

a Portaria EMCFA-MD nº 1.903, de 12 de abril de 2024, publicada no Diário Oficial da União nº 94, de 16 de maio de 2024, Seção 2, página 9, referente ao Coronel (EB) DOUGLAS ALEIXO VIEIRA DA SILVA, do Estado-Maior Conjunto das Forças Armadas, designado para participar do lançamento da 7ª Edição da publicação *Global Strategic Trends*, produzida pelo Development, Concepts and Doctrine Centre (DCDC), na cidade de Londres, Reino Unido, no período de 15 a 19 de junho de 2024.

(Portaria publicada no DOU nº 120, de 25 JUN 24 – Seção 2)

Documento assinado digitalmente conforme MP nº 2.200-2, de 24/08/2001, que institui a Infraestrutura de Chaves Públicas Brasileira - ICP-Brasil, o qual pode ser verificado pelo QR code.

PORTARIA EMCFA-MD Nº 3.070, DE 18 DE JUNHO DE 2024

Designação para missão no exterior.

O CHEFE DO ESTADO-MAIOR CONJUNTO DAS FORÇAS ARMADAS, no uso da competência subdelegada pelo Ministro de Estado da Defesa, de acordo com o art. 2º, inciso I e art. 3º, da Portaria nº 3.320/GM-MD, de 6 de outubro de 2020, conforme o disposto no art. 15, inciso II, da Lei Complementar nº 97, de 9 de junho de 1999,alterada pela Lei Complementar nº 136, de 25 de agosto de 2010, e considerando o art. 1º, parágrafo único, do Decreto nº 8.798, de 4 de julho de 2016, alterado pelo Decreto nº 9.548, de 31 de outubro de 2018, e o que consta dos Processos Administrativos nº 09243.200204/2024-46 e nº 09243.200013/2024-84, resolve

DESIGNAR

a Capitão JACQUELINE RIBEIRO SANTOS, do Comando do Exército, para exercer função individual, de natureza militar, na Missão das Nações Unidas para o Referendo no Saara Ocidental (*MINURSO*), como *United Nations Military Observer* (*UNMO*), no período de 27 de setembro de 2024 a 26 de setembro de 2025, com ônus para o Comando do Exército e para a Organização das Nações Unidas.

A atividade acima é considerada missão de paz, do tipo transitória, de natureza militar, com mudança de sede e sem dependentes, estando enquadrada no art. 3º, inciso I, alínea "b" e inciso II, alínea "b", combinado com o art. 5º, inciso IV e alínea "a", do § 1º, todos da Lei nº 5.809, de 10 de outubro de 1972, regulamentada pelo Decreto nº 71.733, de 18 de janeiro de 1973, e suas alterações, não fazendo jus ao pagamento do auxílio-moradia no exterior, conforme previsto no art. 4º, inciso VIII, da Portaria GM-MD nº 4.685/2023, de 19 de setembro de 2023.

(Portaria publicada no DOU nº 121, de 26 JUN 24 – Seção 2)

PORTARIA EMCFA-MD Nº 3.081, DE 19 DE JUNHO DE 2024

Designação para participar da Viagem de Estudo Interdisciplinar de Campo do Curso de Altos Estudos em Defesa (CAED) – 2024, na cidade de Washington, D.C., Estados Unidos da América.

O CHEFE DO ESTADO-MAIOR CONJUNTO DAS FORÇAS ARMADAS, no uso da competência subdelegada pelo Ministro de Estado da Defesa, de acordo com o art. 1º, inciso I, da Portaria nº 3.320/GM-MD, de 6 de outubro de 2020, e que consta do processo Administrativo nº 60094.001458/2024-91, resolve

DESIGNAR

os militares e civis, abaixo relacionados, para participar da Viagem de Estudo Interdisciplinar de Campo do Curso de Altos Estudos em Defesa (CAED) – 2024, na cidade de Washington, D.C., Estados Unidos da América, no período de 12 a 19 de outubro de 2024, incluindo o trânsito, com ônus parcial para Escola Superior de Defesa (ESD):

I - Membros do Corpo Permanente da Escola Superior de Defesa:

……

Tenente-Coronel R/1 (EB) LUIZ AMÉRICO PEREIRA DA COSTA, Adjunto da Divisão de Apoio Acadêmico;

……

Primeiro-Sargento (EB) JAIME VAZI JUNIOR, Auxiliar da Divisão de Apoio Acadêmico;

II - Membros do Corpo Discente do Curso de Altos Estudos em Defesa:

……

Documento assinado digitalmente conforme MP nº 2.200-2, de 24/08/2001, que institui a Infraestrutura de Chaves Públicas Brasileira - ICP-Brasil, o qual pode ser verificado pelo QR code.

c) do Comando do Exército:
Coronel ADRIANO POSSETTI DE SOUZA DIAS;
Coronel ALEXANDRE GRANGEIRO DE LIMA;
Coronel CARLOS NUNES PACHECO NETO;
Coronel CLÓVIS JESUS DE SOUZA;
Coronel CRISTHIAN EVANGELISTA DE SOUSA;
Coronel DIEGO SIMÕES DOS REIS DA COSTA;
Coronel FELIPE PEREIRA BARROS;
Coronel FERNANDO CASAGRANDE ESTEVES;
Coronel FILIPE SILVA DOS SANTOS;
Coronel GERMANO BOTELHO PEREIRA;
Coronel GLAUBER JUAREZ SASAKI ACÁCIO;
Coronel HIALLYSON ELLER GONÇALVES CRUZ LANDIM;
Coronel JOSÉ RICARDO CABRAL AVELAR;
Coronel MAURÍCIO GRÖHS;
Coronel MILTON COSTA NETO;
Coronel MOISES FELIPE GERVAZONI VIANA;
Coronel NOÉ BISPO DA SILVA;
Coronel PAULO DA SILVA NOGUEIRA;
Coronel RICARDO PETERSON CORDOBA ROBERTO;
Coronel ROGÉRIO BEZERRA PASSOS; e
Coronel WAGNER FERNANDES DOS SANTOS;
……

A missão acima é considerada do tipo eventual e de natureza administrativa, enquadrada no art. 3º, inciso I, alínea "c" e inciso II, alínea "c", combinado com o art. 11, parágrafo único, da Lei nº 5.809, de 10 de outubro de 1972, regulamentada pelo Decreto nº 71.733, de 18 de janeiro de 1973, e suas alterações.

NOTA: Portaria publicada na íntegra no DOU nº 123, de 17 JUN 24 – Seção 1, e disponível no Portal da Imprensa Nacional, na internet https://www.in.gov.br/en/web/dou/-/portaria-emcfa-md-n-3.081-de-19-de-junho-de-2024-568647893.

PORTARIA SG-MD Nº 3.092, DE 20 DE JUNHO DE 2024

Designação para missão no exterior.

O SECRETÁRIO-GERAL DO MINISTÉRIO DA DEFESA, no uso das atribuições que lhe conferem o inciso II do art. 1º da Portaria nº 3.320/GM-MD, de 6 de outubro de 2020, combinada com a Portaria GM-MD nº 1.561, de 25 de março de 2022, e suas alterações, a Instrução Normativa SEORI/SG-MD nº 18, de 29 de maio de 2023 e considerando o que consta no Processo Administrativo nº 60060.000063/2024-69, resolve

DESIGNAR

o Cel Inf NILTON GOMES ROLIM FILHO, Presidente do Conselho Internacional do Esporte Militar (*CISM*), para participar das reuniões com as Federações Internacionais e Atletas Militares nos Jogos Olímpicos de Paris 2024, na cidade de Paris, França no período de 8 a 12 de agosto de 2024.

O afastamento do País dar-se-á no período de 7 a 13 de agosto de 2024, incluindo o trânsito com ônus para o Ministério da Defesa, correspondente ao pagamento de passagens, de seguro-viagem, de meias diárias no dia da saída e de regresso ao País e de diárias integrais nos demais dias.

Documento assinado digitalmente conforme MP nº 2.200-2, de 24/08/2001, que institui a Infraestrutura de Chaves Públicas Brasileira - ICP-Brasil, o qual pode ser verificado pelo QR code.

A missão é considerada eventual e de natureza militar, estando enquadrada nos termos da alínea "c" do inciso I e da alínea "b" do inciso II do art. 3º, combinado com o art. 11, todos da Lei nº 5.809, de 10 de outubro de 1972, regulamentada pelo Decreto nº 71.733, de 18 de janeiro de 1973, e suas alterações.

(Portaria publicada no DOU nº 120, de 25 JUN 24 – Seção 2)

PORTARIA EMCFA-MD Nº 3.121, DE 24 DE JUNHO DE 2024

Designação para missão no exterior.

O CHEFE DO ESTADO-MAIOR CONJUNTO DAS FORÇAS ARMADAS, no uso da competência subdelegada pelo Ministro de Estado da Defesa, de acordo com o art. 1º, inciso I, da Portaria nº 3.320/GM-MD, de 6 de outubro de 2020, e o que consta do Processo Administrativo nº 60000.003290/2024-51, resolve

DESIGNAR

o Primeiro-Sargento (EB) FELIPE DALENOGARE ALVES, do Estado-Maior Conjunto das Forças Armadas, para participar do *Rule of Law, Human Rights, & Woman, Peace, and Security Symposium*, a ser realizado em Bogotá, Colômbia, no período de 21 a 27 de julho de 2024, incluindo o trânsito, com ônus total para o Ministério da Defesa.

A missão acima é considerada do tipo eventual e de natureza administrativa, enquadrada no art. 3º, inciso I, alínea "c" e inciso II, alínea "c", combinado com o art. 11,parágrafo único, da Lei nº 5.809, de 10 de outubro de 1972, regulamentada pelo Decreto nº 71.733, de 18 de janeiro de 1973, e suas alterações.

(Portaria publicada no DOU nº 123, de 28 JUN 24 – Seção 2)

PORTARIA EMCFA-MD Nº 3.136, DE 25 DE JUNHO DE 2024

Designação para missão no exterior.

O CHEFE DO ESTADO-MAIOR CONJUNTO DAS FORÇAS ARMADAS, no uso das competências subdelegadas pelo Ministro de Estado da Defesa, de acordo com o art. 1º, inciso I, da Portaria nº 3.320/GM-MD, de 6 de outubro de 2020, e considerando o que consta do Processo Administrativo nº 60420.000134/2024-97, resolve

DESIGNAR

os militares abaixo relacionados, do Estado-Maior Conjunto das Forças Armadas, para participarem da III Reunião de Estados-Maiores México-Brasil, na Cidade do México, México, no período de 11 a 17 de agosto de 2024, incluindo o trânsito, com ônus total para o Ministério da Defesa:

…….

Coronel R/1 (EB) JOSÉ ALEXANDRE NASCIMENTO FREITAS; e

…….

A missão acima é considerada do tipo eventual e de natureza militar, estando enquadrada no art. 3º, inciso I, alínea "c" e inciso II, alínea "b", combinado com o art. 11, parágrafo único, todos da Lei nº 5.809, de 10 de outubro de 1972, regulamentada pelo Decreto nº 71.733, de 18 de janeiro de 1973, e suas alterações.

Documento assinado digitalmente conforme MP nº 2.200-2, de 24/08/2001, que institui a Infraestrutura de Chaves Públicas Brasileira - ICP-Brasil, o qual pode ser verificado pelo QR code.

NOTA: Portaria publicada na íntegra no DOU nº 123, de 17 JUN 24 – Seção 1, e disponível no Portal da Imprensa Nacional, na internet https://www.in.gov.br/en/web/dou/-/portaria-emcfa-md-n-3.136-de-25-de-junho-de-2024-568642753.

PORTARIA EMCFA-MD Nº 3.149, DE 26 DE JUNHO DE 2024

Designação para missão no exterior.

O CHEFE DO ESTADO-MAIOR CONJUNTO DAS FORÇAS ARMADAS, no uso da competência subdelegada pelo Ministro de Estado da Defesa, de acordo com o art. 2º, inciso I e art. 3º, da Portaria nº 3.320/GM-MD, de 6 de outubro de 2020, conforme o disposto no art. 15, inciso II, da Lei Complementar nº 97, de 9 de junho de 1999, alterada pela Lei Complementar nº 136, de 25 de agosto de 2010, e considerando o art. 1º, parágrafo único, do Decreto nº 8.798, de 4 de julho de 2016, alterado pelo Decreto nº 9.548, de 31 de outubro de 2018, e o que consta dos Processos Administrativos nº 09243.200231/2024-19 e nº 09243.200053/2024-26, resolve

DESIGNAR

o Major ANÍSIO MORAIS PESSOA JÚNIOR, do Comando do Exército, para exercer função individual, de natureza militar, na Missão das Nações Unidas no Sudão do Sul (*UNMISS*), como *SHQ U3 SO INT1*, no período de 30 de agosto de 2024 a 29 de agosto de 2025, com ônus para o Comando do Exército e para a Organização das Nações Unidas.

A atividade acima é considerada missão de paz, do tipo transitória, de natureza militar, com mudança de sede e sem dependentes, enquadrada no art. 3º, inciso I, alínea "b" e inciso II, alínea "b", combinado com o art. 5º, inciso IV e alínea "a", do § 1º, todos da Lei nº 5.809,de 10 de outubro de 1972, regulamentada pelo Decreto nº 71.733, de 18 de janeiro de 1973, e suas alterações, não fazendo jus ao pagamento do auxílio-moradia no exterior, conforme previsto no art. 4º, inciso VIII, da Portaria GM-MD nº 4.685/2023, de 19 de setembro de 2023.

(Portaria publicada no DOU nº 123, de 28 JUN 24 – Seção 2)

PORTARIA GM-MD Nº 3.180, DE 27 DE JUNHO DE 2024

Designação de oficial-general para exercer a função de Comandante do Comando Operacional Conjunto PANTANAL II.

O MINISTRO DE ESTADO DA DEFESA, no uso da atribuição que lhe confere o art. 87, Parágrafo único, inciso I, da Constituição Federal, observando o disposto no artigo 9º, da Lei Complementar nº 97, de 9 de junho de 1999, da indicação do Comando do Exército, e de acordo com o que consta do Processo Administrativo nº 02000.006343/2024-99, resolve

DESIGNAR

o General de Exército LUIZ FERNANDO ESTORRILHO BAGANHA, para exercer a função de Comandante do Comando Operacional Conjunto PANTANAL II, para atuação das Forças Armadas no emprego temporário e episódico de meios em atividades de apoio logístico às ações de combate aos incêndios florestais dos municípios dos estados de Mato Grosso e Mato Grosso do Sul, em estado de emergência ambiental, nos termos da Portaria GM/MMA nº 1.052, de 25 de abril de 2024, do Ministério do Meio Ambiente e Mudança do Clima.

(Portaria publicada no DOU nº 123, de 28 JUN 24 – Seção 2)

Documento assinado digitalmente conforme MP nº 2.200-2, de 24/08/2001, que institui a Infraestrutura de Chaves Públicas Brasileira - ICP-Brasil, o qual pode ser verificado pelo QR code.

COMANDANTE DO EXÉRCITO

PORTARIA – C Ex Nº 250, DE 11 DE MARÇO DE 2024

Apostilamento.

Na Portaria – C Ex nº 250, de 11 de março de 2024, publicada no Boletim do Exército nº 12, de 22 de março de 2024, contendo a designação do Gen Div MARCIO DE SOUZA NUNES RIBEIRO, Chefe do Gabinete do Comandante do Exército, para realizar Visita de Orientação Técnica (VOT) à Comissão do Exército Brasileiro em Washington (CEBW) e participar da passagem de Chefia da CEBW (Atv PVANA G5 – D2-B181), na cidade de Washington, nos Estados Unidos da América, ONDE SE LÊ: "...no período de 29 de junho a 5 de julho de 2024, incluindo os deslocamentos...", LEIA-SE: "...no período de 29 de junho a 4 de julho de 2024, incluindo os deslocamentos...".

PORTARIA – C Ex Nº 409, DE 4 DE ABRIL DE 2024

Apostilamento.

Na Portaria – C Ex nº nº 409, de 4 de abril de 2024, publicada no Boletim do Exército nº 17, de 26 de abril de 2024, relativa à designação do Cel Art MARCO LÚCIO NIENDZIELA, do Cmdo 5ª RM, para frequentar o Curso de Idioma Italiano e, em prosseguimento, o Curso de Altos Estudos de Defesa (Atv PCENA V24/081), a serem realizados nas cidades de Perugia e Roma, na República Italiana, com início previsto para a 2ª quinzena de agosto de 2024 e duração aproximada de nove meses, ONDE SE LÊ: "...com início previsto para a 2ª quinzena de agosto de 2024...", LEIA-SE: "...com início previsto para a 1ª quinzena de setembro de 2024..."

PORTARIA – C Ex Nº 450, DE 15 DE ABRIL DE 2024

Apostilamento.

Na Portaria – C Ex nº 450, de 15 de abril de 2024, publicada no Boletim do Exército nº 17, de 26 de abril de 2024, contendo a designação do Gen Bda MARIO EDUARDO MOURA SASSONE, Comandante da Escola de Comando e Estado-Maior do Exército, para realizar Visita Institucional do Comandante da ECEME ao Instituto de Educação e Defesa do Suriname (IDO) (Atv PVANA G5 – G2-A117), na cidade de Paramaribo, na República do Suriname, ONDE SE LÊ: "...no período de 12 a 14 de maio de 2024, incluindo os deslocamentos...", LEIA-SE: "...no período de 13 a 15 de maio de 2024, incluindo os deslocamentos...".

PORTARIA – C Ex Nº 622, DE 9 DE MAIO DE 2024

Apostilamento.

Na Portaria – C Ex nº 622, de 9 de maio de 2024, publicada no Boletim do Exército nº 21, de 24 de maio de 2024, contendo a designação do Cel R/1 EDUARDO SILVA MAYER, do EME, para participar da XVII Reunião de Coordenação Militar (RCM) Colômbia-Brasil (Atv PVANA G5 – G1-A071A), na cidade de Bogotá, na República da Colômbia, ONDE SE LÊ: "...no período de 18 a 22 de junho de 2024, incluindo os deslocamentos...", LEIA-SE: "...no período de 23 a 27 de setembro de 2024, incluindo os deslocamentos...".

Documento assinado digitalmente conforme MP nº 2.200-2, de 24/08/2001, que institui a Infraestrutura de Chaves Públicas Brasileira - ICP-Brasil, o qual pode ser verificado pelo QR code.

PORTARIA – C Ex Nº 742, DE 27 DE MAIO DE 2024

Redução de Jornada de Trabalho de Servidora Civil.

O COMANDANTE DO EXÉRCITO, no uso da competência que lhe é conferida no art. 4º da Lei Complementar nº 97, de 9 de junho de 1999, tendo em vista o disposto no art. 5º, da Medida Provisória nº 2.174-28, de 24 de agosto de 2001, publicada no Diário Oficial da União (DOU) de 25 de agosto de 2001, e de acordo com o que propõe o Departamento-Geral do Pessoal, resolve

AUTORIZAR

a redução da jornada de trabalho, de 8 (oito) horas diárias e 40 (quarenta) horas semanais para 6 (seis) horas diárias e 30 (trinta) horas semanais, com remuneração proporcional, a partir de 1º de junho de 2024, da Servidora Civil ROSANA GUEDES LIMA, matrícula SIAPE nº 1061100, ocupante do cargo de Agente Administrativo, AS-801, Classe "S", padrão III, pertencente ao Quadro de Pessoal deste Comando e lotada no Hospital Geral do Rio de Janeiro.

Determinar que o Departamento-Geral do Pessoal e o Hospital Geral do Rio de Janeiro, adotem as providências decorrentes deste ato.

Estabelecer que os efeitos desta Portaria sejam aplicados a partir de 1º de junho de 2024.

PORTARIA – C Ex Nº 765, DE 29 DE MAIO DE 2024

Redução de Jornada de Trabalho de Servidora Civil.

O COMANDANTE DO EXÉRCITO, no uso da competência que lhe é conferida no art. 4º da Lei Complementar nº 97, de 9 de junho de 1999, tendo em vista o disposto no art. 5º, da Medida Provisória nº 2.174-28, de 24 de agosto de 2001, publicada no Diário Oficial da União (DOU) de 25 de agosto de 2001, e de acordo com o que propõe o Departamento-Geral do Pessoal, resolve

AUTORIZAR

a redução da jornada de trabalho, de 8 (oito) horas diárias e 40 (quarenta) horas semanais para 6 (seis) horas diárias e 30 (trinta) horas semanais, com remuneração proporcional, a partir de 1º de junho de 2024, da Servidora Civil FERNANDA REGO PEREIRA DOS SANTOS ROCHA, matrícula SIAPE nº 1444967, ocupante do cargo de Enfermeira, código NS-904, classe "C", padrão IV, pertencente ao Quadro de Pessoal deste Comando e lotada no Hospital Geral do Rio de Janeiro.

Determinar que o Departamento-Geral do Pessoal e o Hospital Geral do Rio de Janeiro, adotem as providências decorrentes deste ato.

Estabelecer que os efeitos desta Portaria sejam aplicados a partir de 1º de junho de 2024.

PORTARIA – C Ex Nº 853, DE 17 DE JUNHO DE 2024

Nomeação de militar.

O COMANDANTE DO EXÉRCITO, no uso das atribuições que lhe conferem o art. 20, inciso VI, alínea "g", da Estrutura Regimental do Comando do Exército, aprovada pelo Decreto nº 5.751, de 12 de abril de 2006, o art. 9º, inciso II, alínea "b", do Regulamento de Movimentação de Oficiais e Praças do Exército, aprovado pelo Decreto nº 2.040, de 21 de outubro de 1996, e considerando o disposto nos art. 4º e 19 da Lei Complementar nº 97, de 9 de junho de 1999, resolve

Documento assinado digitalmente conforme MP nº 2.200-2, de 24/08/2001, que institui a Infraestrutura de Chaves Públicas Brasileira - ICP-Brasil, o qual pode ser verificado pelo QR code.

NOMEAR,

por necessidade do serviço, *ex officio,* para o cargo de Oficial do seu Gabinete (CODOM 016261), o Cel Com (0113968143) MARCO ANTONIO BARBOSA, da Escola de Comando e Estado-Maior do Exército (Rio de Janeiro-RJ).

PORTARIA – C Ex Nº 854, DE 17 DE JUNHO DE 2024

Nomeação de militar.

O COMANDANTE DO EXÉRCITO, no uso das atribuições que lhe conferem o art. 20, inciso VI, alínea "g", da Estrutura Regimental do Comando do Exército, aprovada pelo Decreto nº 5.751, de 12 de abril de 2006, o art. 9º, inciso II, alínea "b", do Regulamento de Movimentação de Oficiais e Praças do Exército, aprovado pelo Decreto nº 2.040, de 21 de outubro de 1996, e considerando o disposto nos art. 4º e 19 da Lei Complementar nº 97, de 9 de junho de 1999, resolve

NOMEAR,

por necessidade do serviço, *ex officio*, para o cargo de Oficial do seu Gabinete (CODOM 015453), o Cel Inf (0113982243) CARLOS ANSELMO DE SÁ OLIVEIRA, da ECEME (Rio de Janeiro-RJ).

PORTARIA – C Ex Nº 856, DE 17 DE JUNHO DE 2024

Designação de militares.

O COMANDANTE DO EXÉRCITO, no uso das atribuições que lhe conferem o art. 20, inciso VI, alínea "g", da Estrutura Regimental do Comando do Exército, aprovada pelo Decreto nº 5.751, de 12 de abril de 2006, o art. 9º, inciso II, alínea "d", do Regulamento de Movimentação de Oficiais e Praças do Exército, aprovado pelo Decreto nº 2.040, de 21 de outubro de 1996, e considerando o disposto nos art. 4º e 19 da Lei Complementar nº 97, de 9 de junho de 1999, resolve

DESIGNAR,

por necessidade do serviço*, ex officio,* para exercerem comissão temporária, por 12 (doze) meses, na Secretaria-Executiva de Coordenação de Ações de Assistência Emergencial (SECAAE) – Força-Tarefa Logística Humanitária (FT Log Hum), em Boa Vista-RR, os seguintes militares:

- Cel Inf (0195765334) ALEXANDRE SANTA ROSA, do Comando da 18ª Brigada de Infantaria de Pantanal (Corumbá-MS), para a função de Chefe da Célula de Inteligência (D-2);

- Ten Cel Eng (0130574940) DANIEL CASTELO BRANCO LEMOS, do 25º Batalhão de Caçadores (Teresina-PI), para a função de Coordenador de Operações de Engenharia; e

- Cap QCO Dir (0536108145) RODRIGO BARBOSA CAVALCANTI, do Comando da Brigada de Infantaria Pára-quedista (Rio de Janeiro-RJ), para a função de Assessor de Apoio para Assuntos Jurídicos.

Documento assinado digitalmente conforme MP nº 2.200-2, de 24/08/2001, que institui a Infraestrutura de Chaves Públicas Brasileira - ICP-Brasil, o qual pode ser verificado pelo QR code.

PORTARIA – C Ex Nº 857, DE 17 DE JUNHO DE 2024

Exoneração e nomeação de militar.

O COMANDANTE DO EXÉRCITO, no uso das atribuições que lhe conferem o art. 20, inciso VI, alínea "g", da Estrutura Regimental do Comando do Exército, aprovada pelo Decreto nº 5.751, de 12 de abril de 2006, o art. 9º, inciso II, alínea "b", do Regulamento de Movimentação de Oficiais e Praças do Exército, aprovado pelo Decreto nº 2.040, de 21 de outubro de 1996, e considerando o disposto nos art. 4º e 19 da Lei Complementar nº 97, de 9 de junho de 1999, resolve:

1 - EXONERAR,

por necessidade do serviço, *ex officio*, o Maj Art (0216486746) LUIZ EDUARDO MADUREIRA DE MORAES, do cargo de Oficial do seu Gabinete (CODOM 015453); e

2 - NOMEAR,

por necessidade do serviço, *ex officio*, o Maj Art (0216486746) LUIZ EDUARDO MADUREIRA DE MORAES, para o cargo de Oficial do seu Gabinete (CODOM 054890).

PORTARIA – C Ex Nº 865, DE 18 DE JUNHO DE 2024

Promoção de oficial em ressarcimento de preterição.

O COMANDANTE DO EXÉRCITO, no uso da delegação de competência que lhe confere o inciso IV do art. 1º do Decreto nº 8.798, de 4 de julho de 2016, do Vice-Presidente da República, no exercício do cargo de Presidente da República, e de acordo com o disposto nos §§ 1º e 2º, art. 60, da Lei nº 6.880, de 9 de dezembro de 1980 (Estatuto dos Militares), combinado com o previsto no parágrafo único e alínea "a" do art. 4º, parágrafo único e *caput* do art. 10, alínea "c" do art. 18, e alínea "b" do art. 21, todos da Lei nº 5.821, de 10 de novembro de 1972, que dispõe sobre as Promoções dos Oficiais da Ativa das Forças Armadas (LPOAFA), resolve

PROMOVER,

em ressarcimento de preterição, ao posto de tenente-coronel, pelo critério de antiguidade, a contar 30 de abril de 2023, o Maj Int (013057154-0) MARCELO FONSECA SALDANHA.

PORTARIA – C Ex Nº 869, DE 19 DE JUNHO DE 2024

Autorização de participação de curso no exterior.

O COMANDANTE DO EXÉRCITO, no uso da atribuição que lhe confere o art. 4º da Lei Complementar nº 97, de 9 de junho de 1999, alterada pela Lei Complementar nº 136, de 25 de agosto de 2010, combinado com o art. 1º do Decreto nº 8.798, de 4 de julho de 2016, e o que prescreve a Portaria Normativa nº 1.561 GM-MD, de 25 de março de 2022, resolve

AUTORIZAR

os militares a seguir nomeados, todos do Centro de Desenvolvimento de Sistemas (CDS), para frequentar o *Curso Máster Internacional en Ciberseguridad y Ciberdefens*a (Atv PCENA V24/165), na modalidade de Ensino à Distância (EAD), promovido pelo Campus Internacional de Seguridad y Defensa (CISDE), na cidade de Sevilha, no Reino da Espanha, com início previsto para a 2ª quinzena de outubro de 2024, com duração aproximada de doze meses, com ônus para o Comando do Exército, sendo os custos de ensino custeados integralmente pelo CDS:

Documento assinado digitalmente conforme MP nº 2.200-2, de 24/08/2001, que institui a Infraestrutura de Chaves Públicas Brasileira - ICP-Brasil, o qual pode ser verificado pelo QR code.

- 1º Ten QEM Elt ALESSANDER QUEIROZ CARNEIRO;
- 1º Ten QEM Elt MAIKE DE MIRANDA MUZITANO; e
- 1º Ten QEM Elt ROBERTO MOURA PASSOS JUNIOR.

PORTARIA – C Ex Nº 870, DE 19 DE JUNHO DE 2024

Prorrogação de designação.

O COMANDANTE DO EXÉRCITO, no uso das atribuições que lhe conferem o art. 20, inciso VI, alínea "g", da Estrutura Regimental do Comando do Exército, aprovada pelo Decreto nº 5.751, de 12 de abril de 2006, o art. 9º, inciso II, alínea "d", do Regulamento de Movimentação de Oficiais e Praças do Exército, aprovado pelo Decreto nº 2.040, de 21 de outubro de 1996, e considerando o disposto nos art. 4º e 19 da Lei Complementar nº 97, de 9 de junho de 1999, assim como no art. 5º, § 3º, do Decreto nº 10.171, de 11 de dezembro de 2019, resolve

PRORROGAR

em caráter excepcional, por necessidade do serviço, *ex officio*, até 31 de janeiro de 2026, a designação dos seguintes militares:

a. Comando da Aeronáutica (Brasília-DF):
- Maj QEM Compt (0196662936) WAGNER BARP MEYER;
- Maj QEM Elt (0101123750) KILMER DE SOUZA E SILVA; e
- S Ten Mnt Com (0318616349) RICARDO PINTO MENDES;

b. Indústria de Material Bélico do Brasil (Fábrica de Juiz de Fora-MG):
- Ten Cel QCO Adm (0623593647) WELINGTON CRISTOPHER JAEGER;

c. Indústria de Material Bélico do Brasil (Fábrica de Itajubá-MG):
- Cap QEM Met (0938861143) EDUARDO HOISLER SALLET; e

d. Superior Tribunal Militar (Brasília-DF):
- Maj QCO Dir (0623868247) MARLO ROMULO WERKA;
- Cap QAO (1182701134) ALAIR BARBOSA DA SILVA;
- Cap QAO (0419920848) ILTON CESAR PEREIRA DA SILVA; e
- 1º Ten QAO (0420326845) PAULO ROBERTO MENDES QUINELATO.

PORTARIA – C Ex Nº 871, DE 19 DE JUNHO DE 2024

Autorização para viagem ao exterior.

O COMANDANTE DO EXÉRCITO, no uso da atribuição que lhe confere o art. 4º da Lei Complementar nº 97, de 9 de junho de 1999, alterada pela Lei Complementar nº 136, de 25 de agosto de 2010, considerando o disposto no art. 20, inciso VI, alínea "i", da Estrutura Regimental do Comando do Exército, aprovada pelo Decreto nº 5.751, de 12 de abril de 2006, combinado com o art. 1º do Decreto nº 8.798, de 4 de julho de 2016, o disposto nos art. 7º e 8º do Decreto nº 10.193, de 27 de dezembro de 2019, e o que prescreve a Portaria nº 1.561/GM-MD, de 25 de março de 2022, resolve

AUTORIZAR

os militares abaixo nomeados a representar o Brasil, na condição de atletas de tiro esportivo, nos torneios *Camp Training* Preparatório para o VII Campeonato Sulamericano 2024, VII Campeonato Sulamericano 2024, *Junior World Championship RP/Shotgun*, *Camp Training* preparatório para a *ISSF*

Documento assinado digitalmente conforme MP nº 2.200-2, de 24/08/2001, que institui a Infraestrutura de Chaves Públicas Brasileira - ICP-Brasil, o qual pode ser verificado pelo QR code.

World Cup Final, ISSF World Cup Final e *ISSF Grand Prix 10m*, nas cidades de Lima, na República do Peru, Doha, no Estado do Catar, e Osijek, na República da Croácia, no período de 9 de outubro a 12 de dezembro de 2024, incluindo os deslocamentos:

- Cel Inf CÁSSIO CÉSAR DE MELLO RIPPEL, do Cmdo 11ª Bda Inf Mec;
- Cap Inf PHILIPE CHATEAUBRIAN NEVES FREITAS SEVERO, do CCFEx/FSJ; e
- 3º Sgt STT-Tec Atv Fs Dsp GEOVANA MEYER, da CDE.

A missão é considerada eventual, de natureza militar, sem dependentes e sem mudança de sede, estando enquadrada na alínea "c", do inciso I e na alínea "b", do inciso II, ambos do art. 3º e no inciso II, do art. 6º, todos da Lei nº 5.809, de 10 de outubro de 1972, regulamentada pelo Decreto nº 71.733, de 18 de janeiro de 1973, e suas alterações, e será realizada sem ônus para o Exército Brasileiro.

PORTARIA – C Ex Nº 874, DE 19 DE JUNHO DE 2024

Designação para o Curso Superior de Segurança e Defesa Cibernética (CSSDC).

O COMANDANTE DO EXÉRCITO, no uso da atribuição que lhe confere o art. 4º da Lei Complementar nº 97, de 9 de junho de 1999, e de acordo com o art. 32 das Instruções Gerais para Movimentação de Oficiais e Praças do Exército (IG 10-02), aprovadas pela Portaria nº 325, de 6 de julho de 2000, resolve

DESIGNAR

os militares a seguir nomeados, para frequentar o Curso Superior de Segurança e Defesa Cibernética (CSSDC), da Escola Superior de Guerra (ESG), a ser realizado na cidade do Rio de Janeiro-RJ, na modalidade semipresencial, nos períodos de 29 de julho a 23 de agosto de 2024 (fase à distância) e de 2 de setembro a 8 de novembro de 2024 (fase presencial), ficando sujeitos ao previsto na Portaria GM-MD nº 4.044, de 4 de outubro de 2021:

- Ten Cel QEM Com VÍTOR GOUVÊA ANDREZO CARNEIRO, do IME; e
- Ten Cel QCO Infor MARCUS ALBERT ALVES DA SILVA, do CTEx.

PORTARIA – C Ex Nº 875, DE 19 DE JUNHO DE 2024

Designação para viagem de serviço ao exterior.

O COMANDANTE DO EXÉRCITO, no uso da atribuição que lhe confere o art. 4º da Lei Complementar nº 97, de 9 de junho de 1999, alterada pela Lei Complementar nº 136, de 25 de agosto de 2010, considerando o disposto no art. 20, inciso VI, alínea "i", da Estrutura Regimental do Comando do Exército, aprovada pelo Decreto nº 5.751, de 12 de abril de 2006, combinado com o art. 1º do Decreto nº 8.798, de 4 de julho de 2016, o disposto nos art. 7º e 8º do Decreto nº 10.193, de 27 de dezembro de 2019, e o que prescreve a Portaria nº 1.561/GM-MD, de 25 de março de 2022, resolve

DESIGNAR

o Cel Art JOÃO RICARDO DA CUNHA CROCE LOPES, do EME, para participar da X Reunião de Coordenação Militar Argentina-Brasil (Atv PVANA G5 – G1-A068A), na cidade de Buenos Aires, na República Argentina, no período de 12 a 16 de agosto de 2024, incluindo os deslocamentos.

A missão é considerada eventual, de natureza militar, sem dependentes e sem mudança de sede, estando enquadrada na alínea "c", do inciso I e na alínea "b", do inciso II, ambos do art. 3º e no inciso II, do art. 6º, todos da Lei nº 5.809, de 10 de outubro de 1972, regulamentada pelo Decreto nº 71.733, de 18 de janeiro de 1973, e suas alterações, e será realizada com ônus para o Exército Brasileiro, total de diárias e de passagens custeado com recursos do EME/5ª SCh.

Documento assinado digitalmente conforme MP nº 2.200-2, de 24/08/2001, que institui a Infraestrutura de Chaves Públicas Brasileira - ICP-Brasil, o qual pode ser verificado pelo QR code.

PORTARIA – C Ex Nº 876, DE 19 DE JUNHO DE 2024

Nomeação de militar.

O COMANDANTE DO EXÉRCITO, no uso das atribuições que lhe conferem o art. 20, inciso VI, alínea "g", da Estrutura Regimental do Comando do Exército, aprovada pelo Decreto nº 5.751, de 12 de abril de 2006, o art. 9º, inciso II, alínea "b", do Regulamento de Movimentação de Oficiais e Praças do Exército, aprovado pelo Decreto nº 2.040, de 21 de outubro de 1996, e considerando o disposto nos art. 4º e 19 da Lei Complementar nº 97, de 9 de junho de 1999, resolve

NOMEAR,

por necessidade do serviço, *ex officio*, o Maj QCO (0624352043) THIAGO BORTONE GODOI, do Comando do 2º Grupamento de Engenharia (Manaus-AM), para o cargo de Oficial do seu Gabinete (CODOM 054890).

PORTARIA – C Ex Nº 877, DE 19 DE JUNHO DE 2024

Designação de militar.

O COMANDANTE DO EXÉRCITO, no uso das atribuições que lhe conferem o art. 20, inciso VI, alínea "g", da Estrutura Regimental do Comando do Exército, aprovada pelo Decreto nº 5.751, de 12 de abril de 2006, o art. 9º, inciso II, alínea "b", do Regulamento de Movimentação de Oficiais e Praças do Exército, aprovado pelo Decreto nº 2.040, de 21 de outubro de 1996, e considerando o disposto nos art. 4º e 19 da Lei Complementar nº 97, de 9 de junho de 1999, resolve

DESIGNAR,

por necessidade do serviço, *ex officio,* o 1º Sgt Int (0101048957) CLEVERSON DA SILVA DE SOUZA, do Escritório de Representação do Gabinete do Ministro de Estado da Defesa (Rio de Janeiro-RJ) para o Ministério da Defesa (Brasília-DF).

PORTARIA – C Ex Nº 878, DE 19 DE JUNHO DE 2024

Designação de militar.

O COMANDANTE DO EXÉRCITO, no uso das atribuições que lhe conferem o art. 20, inciso VI, alínea "g", da Estrutura Regimental do Comando do Exército, aprovada pelo Decreto nº 5.751, de 12 de abril de 2006, o art. 9º, inciso II, alínea "b", do Regulamento de Movimentação de Oficiais e Praças do Exército, aprovado pelo Decreto nº 2.040, de 21 de outubro de 1996, e considerando o disposto nos art. 4º e 19 da Lei Complementar nº 97, de 9 de junho de 1999, resolve

DESIGNAR,

por necessidade do serviço, *ex officio,* o S Ten Com (0332716547) ARACIBIO DA PAIXÃO JUNIOR, do Ministério da Defesa (Brasília-DF) para o Escritório de Representação do Gabinete do Ministro de Estado da Defesa (Rio de Janeiro-RJ).

Documento assinado digitalmente conforme MP nº 2.200-2, de 24/08/2001, que institui a Infraestrutura de Chaves Públicas Brasileira - ICP-Brasil, o qual pode ser verificado pelo QR code.

PORTARIA – C Ex Nº 879, DE 19 DE JUNHO DE 2024

Nomeação de militar.

O COMANDANTE DO EXÉRCITO, no uso das atribuições que lhe conferem o art. 20, inciso VI, alínea "g", da Estrutura Regimental do Comando do Exército, aprovada pelo Decreto nº 5.751, de 12 de abril de 2006, o art. 9º, inciso II, alínea "b", do Regulamento de Movimentação de Oficiais e Praças do Exército, aprovado pelo Decreto nº 2.040, de 21 de outubro de 1996, e considerando o disposto nos art. 4º e 19 da Lei Complementar nº 97, de 9 de junho de 1999, resolve

NOMEAR,

por necessidade do serviço, *ex officio,* para o cargo de Oficial do seu Gabinete (CODOM 049114), o Cel Com (0113979843) VINÍCIUS LACERDA VASQUEZ, Adido de Defesa, Naval, do Exército e Aeronáutico em Moçambique, com sede em Maputo.

PORTARIA – C Ex Nº 881, DE 20 DE JUNHO DE 2024

Designação para viagem de serviço ao exterior.

O COMANDANTE DO EXÉRCITO, no uso da atribuição que lhe confere o art. 4º da Lei Complementar nº 97, de 9 de junho de 1999, alterada pela Lei Complementar nº 136, de 25 de agosto de 2010, considerando o disposto no art. 20, inciso VI, alínea "i", da Estrutura Regimental do Comando do Exército, aprovada pelo Decreto nº 5.751, de 12 de abril de 2006, combinado com o art. 1º do Decreto nº 8.798, de 4 de julho de 2016, o disposto nos art. 7º e 8º do Decreto nº 10.193, de 27 de dezembro de 2019, e o que prescreve a Portaria nº 1.561/GM-MD, de 25 de março de 2022, resolve

DESIGNAR

o Ten Cel Com ALAN DIEGO FLACH e o Maj Inf MARCELO TEIXEIRA EMÍDIO DE ANDRADE, ambos do COTER, para participar, como observador, do Exercício *Orient Shield* da *JGSDF* (Atv PVANA G5 – D1-D039), nas cidades de Kushiro e Takashima, no Estado do Japão, no período de 18 a 27 de julho de 2024, incluindo os deslocamentos.

A missão é considerada eventual, de natureza militar, sem dependentes e sem mudança de sede, estando enquadrada na alínea "c", do inciso I e na alínea "b", do inciso II, ambos do art. 3º e no inciso II, do art. 6º, todos da Lei nº 5.809, de 10 de outubro de 1972, regulamentada pelo Decreto nº 71.733, de 18 de janeiro de 1973, e suas alterações, e será realizada com ônus para o Exército Brasileiro, total de diárias e de passagens custeado com recursos do EME/5ª SCh.

PORTARIA – C Ex Nº 882, DE 20 DE JUNHO DE 2024

Designação para viagem de serviço ao exterior.

O COMANDANTE DO EXÉRCITO, no uso da atribuição que lhe confere o art. 4º da Lei Complementar nº 97, de 9 de junho de 1999, alterada pela Lei Complementar nº 136, de 25 de agosto de 2010, considerando o disposto no art. 20, inciso VI, alínea "i", da Estrutura Regimental do Comando do Exército, aprovada pelo Decreto nº 5.751, de 12 de abril de 2006, combinado com o art. 1º do Decreto nº 8.798, de 4 de julho de 2016, o disposto nos art. 7º e 8º do Decreto nº 10.193, de 27 de dezembro de 2019, e o que prescreve a Portaria nº 1.561/GM-MD, de 25 de março de 2022, resolve

Documento assinado digitalmente conforme MP nº 2.200-2, de 24/08/2001, que institui a Infraestrutura de Chaves Públicas Brasileira - ICP-Brasil, o qual pode ser verificado pelo QR code.

DESIGNAR

o Maj Inf FÁBIO HENRIQUE DE OLIVEIRA, do COTER, para participar, como observador, do Exercício Combinado *Super Garuda Shield* (Atv PVANA G5 – D1-D032), na cidade de Surabaya, na República da Indonésia, no período de 23 de agosto a 9 de setembro de 2024, incluindo os deslocamentos.

A missão é considerada eventual, de natureza militar, sem dependentes e sem mudança de sede, estando enquadrada na alínea "c", do inciso I e na alínea "b", do inciso II, ambos do art. 3º e no inciso II, do art. 6º, todos da Lei nº 5.809, de 10 de outubro de 1972, regulamentada pelo Decreto nº 71.733, de 18 de janeiro de 1973, e suas alterações, e será realizada com ônus para o Exército Brasileiro, total de diárias e de passagens custeado com recursos do EME/5ª SCh.

PORTARIA – C Ex Nº 883, DE 20 DE JUNHO DE 2024

Designação para viagem de serviço ao exterior.

O COMANDANTE DO EXÉRCITO, no uso da atribuição que lhe confere o art. 4º da Lei Complementar nº 97, de 9 de junho de 1999, alterada pela Lei Complementar nº 136, de 25 de agosto de 2010, considerando o disposto no art. 20, inciso VI, alínea "i", da Estrutura Regimental do Comando do Exército, aprovada pelo Decreto nº 5.751, de 12 de abril de 2006, combinado com o art. 1º do Decreto nº 8.798, de 4 de julho de 2016, o disposto nos art. 7º e 8º do Decreto nº 10.193, de 27 de dezembro de 2019, e o que prescreve a Portaria nº 1.561/GM-MD, de 25 de março de 2022, resolve

DESIGNAR

o Cel Art CARLOS ALBERTO CAMPOS CASTILHO, do EME, para participar, como observador, do Exercício Combinado *Super Garuda Shield* (Atv PVANA G5 – D1-D032A), na cidade de Surabaya, na República da Indonésia, no período de 23 de agosto a 9 de setembro de 2024, incluindo os deslocamentos.

A missão é considerada eventual, de natureza militar, sem dependentes e sem mudança de sede, estando enquadrada na alínea "c", do inciso I e na alínea "b", do inciso II, ambos do art. 3º e no inciso II, do art. 6º, todos da Lei nº 5.809, de 10 de outubro de 1972, regulamentada pelo Decreto nº 71.733, de 18 de janeiro de 1973, e suas alterações, e será realizada com ônus para o Exército Brasileiro, total de diárias e de passagens custeado com recursos do EME/5ª SCh.

PORTARIA – C Ex Nº 887, DE 20 DE JUNHO DE 2024

Autorização para afastamento do País de Servidor Civil.

O COMANDANTE DO EXÉRCITO, no uso da atribuição que lhe confere o art. 4º da Lei Complementar nº 97, de 9 de junho de 1999, alterada pela Lei Complementar nº 136, de 25 de agosto de 2010; considerando o disposto na alínea "i" do inciso VI do art. 20, da Estrutura Regimental do Comando do Exército, aprovada pelo Decreto nº 5.751, de 12 de abril de 2006, combinado com o inciso IV do art. 1º do Decreto nº 1.387, de 7 de fevereiro de 1995; inciso II do art. 1º do Decreto nº 91.800, de 18 de outubro de 1985; Decreto nº 9.991, de 28 de agosto de 2019; inciso V do art. 1º da Portaria GM-MD nº 3.939, de 19 de julho de 2022, alterada pela Portaria GM-MD nº 278, de 17 de janeiro de 2024; e de acordo com o que consta do Processo Administrativo nº 64256.002963/2024-12, resolve

AUTORIZAR

o afastamento do País do Servidor Civil TIAGO HOERLLE, matrícula SIAPE nº 1291732, Professor do Magistério do Ensino Básico, Técnico e Tecnológico, classe D-III, nível 3, lotado no Colégio Militar de Porto Alegre, com ônus limitado, no período de 1º de julho a 31 de dezembro de 2024, incluindo o período de trânsito, para realizar pós-doutorado na Universidade de Newcastle, na cidade de Newcastle, na Inglaterra.

Documento assinado digitalmente conforme MP nº 2.200-2, de 24/08/2001, que institui a Infraestrutura de Chaves Públicas Brasileira - ICP-Brasil, o qual pode ser verificado pelo QR code.

As despesas com hospedagem, alimentação e transporte serão custeadas com recursos próprios do Servidor, cabendo ao Comando do Exército somente o ônus da remuneração correspondente no País de origem e outros direitos a que faz jus o servidor.

PORTARIA – C Ex Nº 888, DE 21 DE JUNHO DE 2024

Designação para missão no exterior.

O COMANDANTE DO EXÉRCITO, no uso da atribuição que lhe confere o art. 4º da Lei Complementar nº 97, de 9 de junho de 1999, alterada pela Lei Complementar nº 136, de 25 de agosto de 2010, combinado com o art. 1º do Decreto nº 8.798, de 4 de julho de 2016, e o que prescreve a Portaria GM-MD nº 1.561, de 25 de março de 2022, resolve

DESIGNAR

o S Ten Eng RAFAEL PINTO TORRES, do 5º BE Cmb Bld, para desempenhar a função de Instrutor no Instituto do Hemisfério Ocidental para Cooperação em Segurança (WHINSEC), no Fort Moore, Georgia, nos Estados Unidos da América, a partir da 1ª quinzena de junho de 2025, pelo período aproximado de vinte e quatro meses.

A missão é considerada transitória, de natureza militar, com dependentes, com mudança de sede e com ônus total para o Exército Brasileiro, estando enquadrada na alínea "b" do inciso I combinada com a alínea "b" do inciso II, do art. 3º da Lei nº 5.809, de 10 de outubro de 1972, regulamentada pelo Decreto nº 71.733, de 18 de janeiro de 1973.

Após a atividade, o referido militar deverá ser classificado por término de missão no exterior, de acordo com a Portaria nº 402 – EME, de 6 de setembro de 2017, e a Portaria nº 1.378 – Cmt Ex, de 4 de setembro de 2019.

PORTARIA – C Ex Nº 889, DE 21 DE JUNHO DE 2024

Designação de militar.

O COMANDANTE DO EXÉRCITO, no uso das atribuições que lhe conferem o art. 20, inciso VI, alínea "g", da Estrutura Regimental do Comando do Exército, aprovada pelo Decreto nº 5.751, de 12 de abril de 2006, o art. 9º, inciso II, alínea "d", do Regulamento de Movimentação de Oficiais e Praças do Exército, aprovado pelo Decreto nº 2.040, de 21 de outubro de 1996, e considerando o disposto nos art. 4º e 19 da Lei Complementar nº 97, de 9 de junho de 1999, resolve

DESIGNAR,

por necessidade do serviço*, ex officio,* o Ten Cel QEM EL (0115393548) WAGNER JOSÉ MOREIRA, da Comissão de Fiscalização de Material de Aviação no Brasil – COMFIMA-Br/Xerém (Duque de Caxias-RJ), para o Comando da Aeronáutica, a fim de exercer função no Instituto de Fomento Industrial (IFI), sediado em São José dos Campos-SP.

PORTARIA – C Ex Nº 890, DE 21 DE JUNHO DE 2024

Revogação de designação.

O COMANDANTE DO EXÉRCITO, no uso das atribuições que lhe conferem o art. 20, inciso VI, alínea "g", da Estrutura Regimental do Comando do Exército, aprovada pelo Decreto nº 5.751, de 12

Documento assinado digitalmente conforme MP nº 2.200-2, de 24/08/2001, que institui a Infraestrutura de Chaves Públicas Brasileira - ICP-Brasil, o qual pode ser verificado pelo QR code.

de abril de 2006, o art. 9º, inciso II, alínea "d", do Regulamento de Movimentação de Oficiais e Praças do Exército, aprovado pelo Decreto nº 2.040, de 21 de outubro de 1996, e considerando o disposto nos art. 4º e 19 da Lei Complementar nº 97, de 9 de junho de 1999, resolve

REVOGAR

a designação, por necessidade do serviço*, ex officio,* o Cap QEM Mec Armt (0107844474) GUILHERME TASSOLO POLISEL, do Comando do Comando de Aviação do Exército (Taubaté-SP), para o Comando da Aeronáutica, a fim de exercer função no Instituto de Fomento Industrial (IFI), sediado em São José dos Campos-SP, conforme a Portaria – C Ex nº 680, de 17 de maio de 2024, publicada no Diário Oficial da União nº 96, Seção 2, de 20 de maio de 2024.

PORTARIA – C Ex Nº 891, DE 21 DE JUNHO DE 2024

Designação de militar.

O COMANDANTE DO EXÉRCITO, no uso das atribuições que lhe conferem o art. 20, inciso VI, alínea "g", da Estrutura Regimental do Comando do Exército, aprovada pelo Decreto nº 5.751, de 12 de abril de 2006, o art. 9º, inciso II, alínea "d", do Regulamento de Movimentação de Oficiais e Praças do Exército, aprovado pelo Decreto nº 2.040, de 21 de outubro de 1996, e considerando o disposto nos art. 4º e 19 da Lei Complementar nº 97, de 9 de junho de 1999, resolve

DESIGNAR,

por necessidade do serviço*, ex officio,* o Cap QEM Mec Armt (0107844474) GUILHERME TASSOLO POLISEL, do Comando do Comando de Aviação do Exército (Taubaté-SP), para a Comissão de Certificação, Acompanhamento e Fiscalização do Projeto de Modernização da Frota AS 365 K da Aviação do Exército, na HELIBRAS, sediada em São José dos Campos-SP.

PORTARIA – C Ex Nº 893, DE 24 DE JUNHO DE 2024

Designação para viagem de serviço ao exterior.

O COMANDANTE DO EXÉRCITO, no uso da atribuição que lhe confere o art. 4º da Lei Complementar nº 97, de 9 de junho de 1999, alterada pela Lei Complementar nº 136, de 25 de agosto de 2010, considerando o disposto no art. 20, inciso VI, alínea "i", da Estrutura Regimental do Comando do Exército, aprovada pelo Decreto nº 5.751, de 12 de abril de 2006, combinado com o art. 1º do Decreto nº 8.798, de 4 de julho de 2016, o disposto nos art. 7º e 8º do Decreto nº 10.193, de 27 de dezembro de 2019, e o que prescreve a Portaria nº 1.561/GM-MD, de 25 de março de 2022, resolve

DESIGNAR

o Maj Eng RODRIGO BERBERT EIRAS, do Gab Cmt Ex, para participar da Conferência de Combate à Ameaças Explosivas e Desminagem (Atv PVANA G5 – D2-C288), na cidade de Londres, na Inglaterra, no período de 22 a 27 de setembro de 2024, incluindo os deslocamentos.

A missão é considerada eventual, de natureza militar, sem dependentes e sem mudança de sede, estando enquadrada na alínea "c", do inciso I e na alínea "b", do inciso II, ambos do art. 3º e no inciso II, do art. 6º, todos da Lei nº 5.809, de 10 de outubro de 1972, regulamentada pelo Decreto nº 71.733, de 18 de janeiro de 1973, e suas alterações, e será realizada com ônus para o Exército Brasileiro, total de diárias e de passagens custeado com recursos do DEC.

Documento assinado digitalmente conforme MP nº 2.200-2, de 24/08/2001, que institui a Infraestrutura de Chaves Públicas Brasileira - ICP-Brasil, o qual pode ser verificado pelo QR code.

PORTARIA – C Ex Nº 900, DE 25 DE JUNHO DE 2024

Autorização para viagem ao exterior.

O COMANDANTE DO EXÉRCITO, no uso da atribuição que lhe confere o art. 4º da Lei Complementar nº 97, de 9 de junho de 1999, alterada pela Lei Complementar nº 136, de 25 de agosto de 2010, considerando o disposto no art. 20, inciso VI, alínea "i", da Estrutura Regimental do Comando do Exército, aprovada pelo Decreto nº 5.751, de 12 de abril de 2006, combinado com o art. 1º do Decreto nº 8.798, de 4 de julho de 2016, o disposto nos art. 7º e 8º do Decreto nº 10.193, de 27 de dezembro de 2019, e o que prescreve a Portaria nº 1.561/GM-MD, de 25 de março de 2022, resolve

AUTORIZAR

o Ten Cel ANDRÉ JUSTINO DE CARVALHO, da EsEFEx, a representar o Brasil, como chefe de equipe de tiro esportivo, nos *XXXIII Olympic Games Paris 2024*, previstos no calendário da Confederação Brasileira de Tiro Esportivo, na cidade de Paris, na República Francesa, no período de 19 de julho a 9 de agosto de 2024, incluindo os deslocamentos.

A missão é considerada eventual, de natureza militar, sem dependentes e sem mudança de sede, estando enquadrada na alínea "c", do inciso I e na alínea "b", do inciso II, ambos do art. 3º e no inciso II, do art. 6º, todos da Lei nº 5.809, de 10 de outubro de 1972, regulamentada pelo Decreto nº 71.733, de 18 de janeiro de 1973, e suas alterações, e será realizada sem ônus para o Exército Brasileiro.

PORTARIA – C Ex Nº 902, DE 25 DE JUNHO DE 2024

Exoneração e nomeação de Assessor no exterior.

O COMANDANTE DO EXÉRCITO, no uso da atribuição que lhe confere o art. 4º da Lei Complementar nº 97, de 9 de junho de 1999, alterada pela Lei Complementar nº 136, de 25 de agosto de 2010, combinado com o art. 1º do Decreto nº 8.798, de 4 de julho de 2016, resolve:

1 - EXONERAR

do cargo de Assessor e Instrutor na Academia Militar de West Point (US Military Academy – USMA), nos Estados Unidos da América, o Ten Cel Cav DANIEL FALCÃO XAVIER DE SOUZA, a partir de 21 de junho de 2025; e

2 - NOMEAR,

para o mesmo cargo, pelo prazo aproximado de vinte e quatro meses, o Maj Inf JONATHAS NASCIMENTO SERPA, do Cmdo C Op Esp, a partir de 21 de junho de 2025.

A missão é considerada permanente, de natureza militar, com dependentes, com mudança de sede e com ônus total para o Exército Brasileiro, estando enquadrada na alínea "a" do inciso I, combinada com a alínea "b" do inciso II, do art. 3º da Lei nº 5.809, de 10 de outubro de 1972, regulamentada pelo Decreto nº 71.733, de 18 de janeiro de 1973, e combinado com o Decreto nº 72.021, de 28 de março de 1973.

Documento assinado digitalmente conforme MP nº 2.200-2, de 24/08/2001, que institui a Infraestrutura de Chaves Públicas Brasileira - ICP-Brasil, o qual pode ser verificado pelo QR code.

PORTARIA – C Ex Nº 908, DE 25 DE JUNHO DE 2024

Designação para viagem de serviço ao exterior.

O COMANDANTE DO EXÉRCITO, no uso da atribuição que lhe confere o art. 4º da Lei Complementar nº 97, de 9 de junho de 1999, alterada pela Lei Complementar nº 136, de 25 de agosto de 2010, considerando o disposto no art. 20, inciso VI, alínea "i", da Estrutura Regimental do Comando do Exército, aprovada pelo Decreto nº 5.751, de 12 de abril de 2006, combinado com o art. 1º do Decreto nº 8.798, de 4 de julho de 2016, o disposto nos art. 7º e 8º do Decreto nº 10.193, de 27 de dezembro de 2019, e o que prescreve a Portaria nº 1.561/GM-MD, de 25 de março de 2022, resolve

DESIGNAR

o Ten Cel QMB JORGE GUERRA PEIXE e o 1º Sgt MB VAGNER RODRIGUES DE MENESES, ambos do COLOG, para realizar visita técnica às Empresas Hispano Vema e I-4S Innovation for Shelter (Atv PVANA G5 – D1-C124), na cidade de Madri, no Reino da Espanha, no período de 17 a 24 de agosto de 2024, incluindo os deslocamentos.

A missão é considerada eventual, de natureza militar, sem dependentes e sem mudança de sede, estando enquadrada na alínea "c", do inciso I e na alínea "b", do inciso II, ambos do art. 3º e no inciso II, do art. 6º, todos da Lei nº 5.809, de 10 de outubro de 1972, regulamentada pelo Decreto nº 71.733, de 18 de janeiro de 1973, e suas alterações, e será realizada com ônus para o Exército Brasileiro, total de diárias e de passagens custeado com recursos do COLOG.

PORTARIA – C Ex Nº 909, DE 25 DE JUNHO DE 2024

Designação para viagem de serviço ao exterior.

O COMANDANTE DO EXÉRCITO, no uso da atribuição que lhe confere o art. 4º da Lei Complementar nº 97, de 9 de junho de 1999, alterada pela Lei Complementar nº 136, de 25 de agosto de 2010, considerando o disposto no art. 20, inciso VI, alínea "i", da Estrutura Regimental do Comando do Exército, aprovada pelo Decreto nº 5.751, de 12 de abril de 2006, combinado com o art. 1º do Decreto nº 8.798, de 4 de julho de 2016, o disposto nos art. 7º e 8º do Decreto nº 10.193, de 27 de dezembro de 2019, e o que prescreve a Portaria nº 1.561/GM-MD, de 25 de março de 2022, resolve

DESIGNAR

o Gen Bda EDUARDO DA VEIGA CABRAL, Comandante da 23ª Brigada de Infantaria de Selva, e o Ten Cel Inf LUIS HENRIQUE CETRANGOLO DÓREA, do 52º BIS, para participar da verificação de liderança da tropa do Exército Brasileiro participante do Exercício *CORE 24* (Atv PVANA G5 – G1-B031), na cidade de Leesville, nos Estados Unidos da América, no período de 22 a 27 de agosto de 2024, incluindo os deslocamentos.

A missão é considerada eventual, de natureza militar, sem dependentes e sem mudança de sede, estando enquadrada na alínea "c", do inciso I e na alínea "b", do inciso II, ambos do art. 3º e no inciso II, do art. 6º, todos da Lei nº 5.809, de 10 de outubro de 1972, regulamentada pelo Decreto nº 71.733, de 18 de janeiro de 1973, e suas alterações, e será realizada com ônus para o Exército Brasileiro, total de diárias e de passagens custeado com recursos do EME/6ª SCh.

Documento assinado digitalmente conforme MP nº 2.200-2, de 24/08/2001, que institui a Infraestrutura de Chaves Públicas Brasileira - ICP-Brasil, o qual pode ser verificado pelo QR code.

PORTARIA – C Ex Nº 946, DE 2 DE JULHO DE 2024

Substituição temporária do Comandante do Exército.

O COMANDANTE DO EXÉRCITO, no uso de suas atribuições e conforme o disposto no art. 22 da Estrutura Regimental do Comando do Exército, aprovada pelo Decreto nº 5.751, de 12 de abril de 2006, e de acordo com o art. 386 da Portaria nº 816, de 19 de dezembro de 2003, do Cmt Ex, resolve

DESIGNAR

o General de Exército SÉRGIO DA COSTA NEGRAES, Secretário de Economia e Finanças, para substituir interinamente o Comandante do Exército, no período de 4 a 14 de julho de 2024, ou enquanto estiver ausente do País, durante a visita oficial à República Popular da China, na cidade de Pequim.

DEPARTAMENTO DE EDUCAÇÃO E CULTURA DO EXÉRCITO

PORTARIA – DECEx/C Ex Nº 648, DE 11 DE JUNHO DE 2024

Concessão da Medalha Marechal Hermes a Militares de Nações Amigas.

O CHEFE DO DEPARTAMENTO DE EDUCAÇÃO E CULTURA DO EXÉRCITO, no uso das atribuições que lhe confere a Portaria do Comandante do Exército nº 1.994, de 12 de junho de 2023 e das Normas para a Concessão de Medalha Marechal Hermes – Aplicação e Estudo (EB10-N-01.002), aprovadas pela Portaria do Comandante do Exército nº 1.687, de 18 de novembro de 2015, resolve

CONCEDER

a Medalha Marechal Hermes, pelo princípio de reciprocidade, ao militar abaixo relacionado, por ter concluído em 1º lugar, o curso de Estabelecimento de Ensino de Nação Amiga, conforme os dados abaixo especificados:

País de origem	COLÔMBIA
Nome do proposto	MAURY ANDRÉS CRIADO
Posto/Graduação	*Subteniente*
Arma/Quadro/Serviço	*Engeñeros*
Identidade	1.007.571.464
Curso	Curso Militar "Tenente General Regulo Gaitán Patiño"
Estabelecimento de Ensino	Escola Militar de Cadetes "General José María Córdova – (ESMIC)"
Data de conclusão do Curso	30 de maio de 2024
Efetivo da turma	119
Grau final obtido	4.860
GRADUAÇÃO DA MEDALHA	Bronze com uma coroa
Amparo legal	Inciso VII do art. 2º e parágrafos 1º e 3º do art. 5º, das Normas para a Concessão de Medalha Marechal Hermes – Aplicação e Estudo (EB10-N-01.002), aprovadas pela Portaria do Comandante do Exército nº 1.687, de 18 de novembro de 2015.

Documento assinado digitalmente conforme MP nº 2.200-2, de 24/08/2001, que institui a Infraestrutura de Chaves Públicas Brasileira - ICP-Brasil, o qual pode ser verificado pelo QR code.

PORTARIA – DECEx/C Ex Nº 650, DE 17 DE JUNHO DE 2024

Concessão da Medalha Marechal Hermes por conclusão de Curso de Formação e Graduação de Sargentos de Logística – EsSLog.

O CHEFE DO DEPARTAMENTO DE EDUCAÇÃO E CULTURA DO EXÉRCITO, no uso das atribuições que lhe confere a Portaria do Comandante do Exército nº 1.994, de 12 de junho de 2023, e de acordo com o previsto no inciso I do art. 3º e da alínea "b" do inciso III do art. 5º, tudo das Normas para a Concessão de Medalha Marechal Hermes – Aplicação e Estudo (EB10-N-01.002), aprovadas pela Portaria do Comandante do Exército nº 1.687, de 18 de novembro de 2015, resolve

CONCEDER

a Medalha Marechal Hermes – Aplicação e Estudo de Bronze sem coroa, aos militares abaixo relacionados, por concluírem em 1º lugar o Curso de Formação e Graduação de Sargentos de Logística/2022, realizado na Escola de Sargentos de Logística:

Grad Arma/Q/Sv	Identidade	Nome	Grau final	Efetivo da Turma
3º Sgt Mnt Armt	050580707-3	FABIO LUIZ BOLDUAN DA SILVEIRA	9,425	40
3º Sgt Int	040566657-9	JÚLIA SANT`ANA DE CARVALHO DA SILVA	9,366	69
3º Sgt Com	040565947-5	MARIA FERNANDA DA SILVA LINS	9,337	47
3º Sgt Mnt Vtr Auto	040566027-5	TALISSA DOS SANTOS BENTO COELHO	9,255	98
3º Sgt Mus	011910407-3	MARCOS VINÍCIUS ELIAS ROCHA	9,230	42
3º Sgt Sau	012209147-3	VINICIUS DE OLIVEIRA LUCAS	8,988	48
3º Sgt Mec Op	040565967-3	LÍVIA CANEDO DE GÓES DA SILVA	8,985	14
3º Sgt Topo	111743107-0	ALESSANDRO MOTA ANGNES	8,962	15
3º Sgt Mnt Vtr Bld	040566037-4	LUÍSA GIOVANA HARTMANN	8,833	21

SECRETARIA-GERAL DO EXÉRCITO

PORTARIA – SGEx/C Ex Nº 227, DE 25 DE JUNHO DE 2024

Concessão de Medalha Corpo de Tropa com Passador de Bronze.

O SECRETÁRIO-GERAL DO EXÉRCITO, no uso da competência que lhe é conferida pelo inciso I, do art. 24, da Portaria do Comandante do Exército nº 1.552, de 28 de outubro de 2015, combinado com o inciso II, do art. 4º, da Portaria do Comandante do Exército nº 1.617, de 21 de outubro de 2021, resolve

CONCEDER

a Medalha Corpo de Tropa com Passador de Bronze, nos termos do Decreto nº 5.166, de 3 de agosto de 2004, aos militares abaixo relacionados, pelos bons serviços prestados em organizações militares de corpo de tropa do Exército Brasileiro, durante mais de dez anos, nas condições exigidas pelas Normas para a Concessão da Medalha Corpo de Tropa, aprovadas pela Portaria do Comandante do Exército nº 1.552, de 28 de outubro de 2015:

Posto/Grad Arma/Q/Sv	Identidade	Nome	OM Proponente
Ten Cel QEM	011540324-8	EMERSON MAGNUS DE ARAÚJO XAVIER	DSG
Ten Cel Com	013045654-4	RODRIGO MOURA VARGAS	Cmdo CMO
Maj Int	010056915-1	CAIRO MARX RODRIGUES SAMPAIO	Cmdo 10ª RM

Documento assinado digitalmente conforme MP nº 2.200-2, de 24/08/2001, que institui a Infraestrutura de Chaves Públicas Brasileira - ICP-Brasil, o qual pode ser verificado pelo QR code.

Posto/Grad Arma/Q/Sv	Identidade	Nome	OM Proponente
Maj Art	093864954-8	DANIEL DE ANDRADE E SILVA	Cmdo DAAe Ex
Maj Inf	043449634-5	MARCELO PEREIRA LOPES	Cmdo 4ª RM
Maj Int	053583324-8	VINICIUS SILVINO PARIS	2º CGCFEx
Cap Art	011636665-9	FELIPE ROBERTO BOSCHEN BARBOSA	12º GAC
Cap Art	110014195-9	FILIPE DE GÓIS CÂMARA	7º GAC
Cap Inf	011635255-0	HIGOR ALVES COSTA	37º BI Mec
Cap Cav	011635575-1	RAFAEL LOPES BOAZ	CA-Sul
Cap Eng	082821724-0	RODRIGO DUARTE MONTEIRO	23ª Cia E Cmb
Cap Inf	062387774-3	SILAS TIBIRIÇÁ DOS SANTOS	37º BI Mec
Cap Inf	043518554-1	VÍTOR MATTOS KOGA	Cmdo Bda Inf Pqdt
1º Ten QAO	011202134-0	ALEXANDRE COSTA SAMPAIO	BCSv/AMAN
S Ten Art	043495774-2	WALACE ALMEIDA CAMARGO	11º GAC
1º Sgt Art	043537064-8	CLÁUDIO DOS SANTOS E SOUZA	CMM
1º Sgt Mnt Com	010069515-4	FÁBIO LEONARDO TORRES CYRILLO	B Mnt Sup Av Ex
1º Sgt MB	013184854-1	LÚCIO DA SILVA PIAU	7º D Sup
1º Sgt Cav	040004505-0	VINICIUS BITTENCOURT RODRIGUES NICHELLI	15º RC Mec (Es)
1º Sgt MB	010191665-8	VITOR PAULA DE MORAES NETO	BMSA
1º Sgt Art	040039445-8	WILLIAN ANDRÉ	BCSv/AMAN
2º Sgt Sau	040156525-4	ANDERSON DA SILVA MORAIS	GSI/PR
2º Sgt Inf	090126677-5	BRUNO CÉSAR ANDRADES COELHO OLIVEIRA	52º BIS
2º Sgt Inf	040023587-5	BRUNO FERNANDES DE MELLO	1º Btl DQBRN
2º Sgt Mnt Com	100106117-3	CLAUDIO ANDERSON DO NASCIMENTO SILVA	30º BI Mec
2º Sgt MB	010890567-0	DEIVID BARBOSA DA SILVA	11º D Sup
2º Sgt MB	040225845-3	ELTON DE SOUZA OLIVEIRA	1º BG
2º Sgt Inf	070022815-8	FELIPE BEZERRA DOS SANTOS	31º BI Mtz
2º Sgt Mnt Com	110598337-1	FELIPE DA SILVA	38º BI
2º Sgt Art	040064827-5	GUILHERME SILVA DE AZEVEDO LIMA	20º GAC L
2º Sgt Inf	120324835-4	HEVERTON HENRIQUE DA CRUZ TRISTÃO	33º BI Mec
2º Sgt Com	100097717-1	JEAN COPINI KROTH	1º GAC Sl
2º Sgt Art	030000975-0	JOÃO LUÍS PLETSCH DE LIMA	22º GAC AP
2º Sgt Mnt Com	030249227-7	JOÃO VICTOR LOPES MOREIRA	6ª Bia AAAe AP
2º Sgt Com	102878054-0	JOÃO VITOR RODRIGUES VALÉRIO	3º BEC
2º Sgt Eng	093889274-2	JOSÉ TALES RIBEIRO	Ba Av T
2º Sgt Inf	040000677-1	LEONARDO MILANI	2º BIL
2º Sgt Com	050111917-6	LEONIR GUMISSON	23º Esqd C Sl
2º Sgt Art	040065037-0	MAICON THOMAZ DA SILVA TEIXEIRA	9ª Bia AAAe (Es)
2º Sgt MB	080048867-8	MARCOS DOS SANTOS MENDONÇA JUNIOR	B Ap Op Esp
2º Sgt Inf	040065657-5	MILLER MARTINS CAVALLIERE	10º BIL - Mth
2º Sgt MB	011735655-0	RAFAEL MAGALHÃES DE OLIVEIRA	4º D Sup
2º Sgt MB	030303155-3	RENAN MOTA BRANDT	5º B Log
2º Sgt Int	030005657-9	THIAGO COSTA BICCA	23º B Log Sl
2º Sgt Inf	040194815-3	TIAGO LEANDRO NASCIMENTO	2º BIL
3º Sgt MB	030499345-4	FRANCK TRINDADE DA SILVA	6º GAC

Documento assinado digitalmente conforme MP nº 2.200-2, de 24/08/2001, que institui a Infraestrutura de Chaves Públicas Brasileira - ICP-Brasil, o qual pode ser verificado pelo QR code.

PORTARIA – SGEx/C Ex Nº 228, DE 25 DE JUNHO DE 2024

Concessão de Medalha Corpo de Tropa com Passador de Prata.

O SECRETÁRIO-GERAL DO EXÉRCITO, no uso da competência que lhe é conferida pelo inciso I, do art. 24, da Portaria do Comandante do Exército nº 1.552, de 28 de outubro de 2015, combinado com o inciso II, do art. 4º, da Portaria do Comandante do Exército nº 1.617, de 21 de outubro de 2021, resolve

CONCEDER

a Medalha Corpo de Tropa com Passador de Prata, nos termos do Decreto nº 5.166, de 3 de agosto de 2004, aos militares abaixo relacionados, pelos bons serviços prestados em organizações militares de corpo de tropa do Exército Brasileiro, durante mais de quinze anos, nas condições exigidas pelas Normas para a Concessão da Medalha Corpo de Tropa, aprovadas pela Portaria do Comandante do Exército nº 1.552, de 28 de outubro de 2015:

Posto/Grad Arma/Q/Sv	Identidade	Nome	OM Proponente
Ten Cel Inf	127584533-5	ÉRICO MERCÊS SARAIVA DE AQUINO	Cmdo CML
Ten Cel Inf	013054334-1	RODRIGO PEREIRA ISNARDI	BCSv/AMAN
Maj Cav	010030615-8	CELSO LUIZ RIBEIRO DOS SANTOS JÚNIOR	7º RC Mec
Maj QCO	062390094-1	MICHELE SOUSA OLIVEIRA	Cmdo 6ª RM
Maj Art	010008705-5	OLAIR DIAS VARGAS JUNIOR	13º GAC
Maj Inf	010030085-4	PEDRO FILIPE MARINHO MOREIRA	31º BI Mtz
1º Ten QAO	020387694-1	JÚLIO CÉSAR ROMÃO	11º D Sup
S Ten Inf	043493434-5	GLAUCO SALOMÃO FERREIRA RIBAS	14º Pel PE
S Ten Cav	052151654-2	JAIME TADEU REVERS	Cia C Bda Inf Pqdt
S Ten MB	013071084-1	MÁRIO LÚCIO PIRES BOTTA	BCSv/AMAN
1º Sgt Int	011485675-0	ALAN DA SILVA ZIEGLER	CA-Sul
1º Sgt Topo	011487345-8	ANDRÉ FABRICIO SOUZA RIBEIRO	1º CGEO
1º Sgt Cav	040089975-3	CARLOS ALBERTO DUARTE JUNIOR	6º B Intlg Mil
1º Sgt Inf	043534994-9	DAVIDSON TOLEDO MÁXIMO	Cia C 4ª RM
1º Sgt Inf	043543744-7	FERNANDO RODRIGO SILVA SANTOS	33º BI Mec
1º Sgt Inf	043514044-7	JESUM LAMBERTI AYRES	B Adm Gu SM
1º Sgt Art	043519994-8	MARCELO DILLY NOGUEIRA	32º GAC
1º Sgt Inf	040077385-9	MAURICIO JOSÉ SOARES DOS SANTOS	9º BPE
1º Sgt Inf	073728354-9	PAULO SÉRGIO DA SILVA MELGUEIRO	C Fron Rio Negro/5º BIS
1º Sgt Art	040040115-4	RODRIGO DE SOUZA OLIVEIRA	Cia C 15ª Bda Inf Mec
1º Sgt MB	010100895-1	ROGÉRIO CARVALHO DE MORAES	1º BGE
2º Sgt Inf	040153935-8	FELIPE CARLOS CHAVES	11º BI Mth
2º Sgt Mnt Com	011572255-5	FELIPE CONCEIÇÃO DE SOUZA	B Adm Ap CMP
2º Sgt Inf	093888734-6	GUILHERME DA FONSECA CONTERNO	2º BPE
2º Sgt Inf	040076755-4	JAILTON SIMPLICIO DA SILVA	1ª Cia Inf
2º Sgt Cav	040153545-5	LEONARDO DA SILVA	1º Esqd C L
2º Sgt MB	082969394-4	LÍVIO BASTOS BRASIL NOGUEIRA	BCSv/AMAN
2º Sgt QE	112720274-3	VILSON SCARMUSSIN	B Adm Ap CMP

Documento assinado digitalmente conforme MP nº 2.200-2, de 24/08/2001, que institui a Infraestrutura de Chaves Públicas Brasileira - ICP-Brasil, o qual pode ser verificado pelo QR code.

PORTARIA – SGEx/C Ex Nº 229, DE 25 DE JUNHO DE 2024

Concessão de Medalha Corpo de Tropa com Passador de Ouro.

O SECRETÁRIO-GERAL DO EXÉRCITO, no uso da competência que lhe é conferida pelo inciso I, do art. 24, da Portaria do Comandante do Exército nº 1.552, de 28 de outubro de 2015, combinado com o inciso II, do art. 4º, da Portaria do Comandante do Exército nº 1.617, de 21 de outubro de 2021, resolve

CONCEDER

a Medalha Corpo de Tropa com Passador de Ouro, nos termos do Decreto nº 5.166, de 3 de agosto de 2004, aos militares abaixo relacionados, pelos bons serviços prestados em organizações militares de corpo de tropa do Exército Brasileiro, durante mais de vinte anos, nas condições exigidas pelas Normas para a Concessão da Medalha Corpo de Tropa, aprovadas pela Portaria do Comandante do Exército nº 1.552, de 28 de outubro de 2015:

Posto/Grad Arma/Q/Sv	Identidade	Nome	OM Proponente
Ten Cel Inf	052120434-7	ANDRE MICHELS	Cmdo 14ª Bda Inf Mtz
S Ten MB	013010504-2	WESLEY FERREIRA PRUDÊNCIO	Pq R Mnt/10ª RM
1º Sgt Cav	043538454-0	ENILDO DA SILVA MORAES JÚNIOR	Esqd C 3ª Bda C Mec
1º Sgt Cav	040004555-5	JEFFERSON ADRIANO FERNANDES	1º Esqd C L
1º Sgt Topo	010018545-3	PAULO ROBERTO NOGA	3º Gpt E
1º Sgt Inf	040076815-6	SÉRGIO DA SILVA	1º B Intlg Mil
1º Sgt Com	043541794-4	THIAGO MATHEUS LUIZ DA SILVA	CMRJ

PORTARIA – SGEx/C Ex Nº 230, DE 26 DE JUNHO DE 2024

Concessão de Medalha de Serviço Amazônico com Passador de Bronze.

O SECRETÁRIO-GERAL DO EXÉRCITO, no uso da competência que lhe é conferida pelo inciso I, do art. 28, da Portaria do Comandante do Exército nº 1.632, de 12 de novembro de 2021, combinado com o inciso II, do art. 4º, da Portaria do Comandante do Exército nº 1.617, de 21 de outubro de 2021, resolve

CONCEDER

a Medalha de Serviço Amazônico com Passador de Bronze, nos termos do Decreto nº 4.622, de 21 de março de 2003, aos militares abaixo relacionados, pelos relevantes serviços prestados em organizações militares de área amazônica, nas condições exigidas pelas Normas para a Concessão da Medalha de Serviço Amazônico, aprovadas pela Portaria do Comandante do Exército nº 1.632, de 12 de novembro de 2021:

Posto/Grad Arma/Q/Sv	Identidade	Nome	OM Proponente
Cel Cav	011157544-5	LUÍS FELIPE SIMÕES RAMOS	Cmdo 2ª Bda Inf Sl
Ten Cel QEM	011540324-8	EMERSON MAGNUS DE ARAÚJO XAVIER	DSG
Ten Cel Inf	062355074-6	KAUÊ MENEZES CHAGAS	Gab Cmt Ex
Ten Cel Inf	011483344-5	MATIAS RODRIGUES DE OLIVEIRA FILHO	Cmdo CMN
Ten Cel QMB	013091674-5	RODRIGO THOMAZ CAMPOS	D A Prom
Maj Inf	010035725-0	PAULO AFONSO NOCELI	58º BI Mtz
Maj Inf	011533114-2	SYLVIO DE SANT ANNA REIS DE AQUINO MELLO	Nu 4º B Intlg Mil

Documento assinado digitalmente conforme MP nº 2.200-2, de 24/08/2001, que institui a Infraestrutura de Chaves Públicas Brasileira - ICP-Brasil, o qual pode ser verificado pelo QR code.

Posto/Grad Arma/Q/Sv	Identidade	Nome	OM Proponente
Cap Inf	021984644-1	ALEF NICOLAS DE MATOS SALUSTRIANO	11º BI Mth
Cap Inf	011626635-4	CONRADO FRANKLIN E SILVA	24º BIS
Cap Eng	070117945-9	DARLAN FELIPE GOMES	6º BEC
Cap Com	022088664-2	MATHEUS DE LIMA FERREIRA	Cmdo 2ª Bda Inf Sl
Cap Cav	020229967-3	SAULO MARINHO DA SILVA JUNIOR	23º Esqd C Sl
Cap Inf	062387774-3	SILAS TIBIRIÇÁ DOS SANTOS	37º BI Mec
1º Ten Art	120070645-3	CAIO TERROR AGUIAR	4º B Av Ex
1º Ten Tmpr	120938137-3	DANIELLI PAULA BUTTINI MARQUES SIQUEIRA	Cmdo 1ª Bda Inf Sl
1º Ten Eng	020498547-7	JOÃO VICTOR RIBEIRO TIBAU	6º BEC
1º Ten Inf	062461494-7	PAUL RICHARD COSTA DA SILVA	51º BIS
2º Ten Tmpr	080457497-8	DIEGO PATRESE COIMBRA CASTRO	24º BIS
2º Ten Tmpr	120717587-6	ROSILANY DA SILVA CAVALCANTE	Cmdo 2º Gpt E
S Ten Com	033161834-8	CLAUDIO ALBERTO MACHADO OLIVEIRA	51º CT
S Ten Inf	102879294-1	GASPAR PEREIRA DA SILVA JÚNIOR	CPOR/R
S Ten Com	043463274-1	LÁZARO ANTONIO DOS SANTOS	1ª Cia Inf
S Ten Inf	043505384-8	LINCOLN FERNANDES LEITE	Cia C 12ª RM
S Ten Com	033153184-8	PAULO CÉSAR GRELLERT	23º B Log Sl
S Ten Art	043496794-9	SILVIO PEREIRA DA COSTA	B Adm Ap/CMO
1º Sgt Int	011485675-0	ALAN DA SILVA ZIEGLER	CA-Sul
1º Sgt MB	010074325-1	ARTHUR LUIZ DOS ANJOS ALMEIDA	4º D Sup
1º Sgt MB	010074945-6	CLAUDIO DE SOUZA AGUIAR JUNIOR	CDE
1º Sgt Inf	040013095-1	JUSCELINO BATISTA GOMES	4º BPE
1º Sgt Com	043541794-4	THIAGO MATHEUS LUIZ DA SILVA	CMRJ
2º Sgt Inf	040199625-1	ALEXSANDRO SANTIAGO MARTINS	Cia C 1ª RM
2º Sgt Inf	030841947-2	DIEGO WERLE SCHÜTZ	1º BAC
2º Sgt Av Mnt	100146607-5	FRANCISCO IONAS DA SILVA LIMA FILHO	4º B Av Ex
2º Sgt Inf	020074517-2	JONY REGIS STHAL DO MONTE	1º BAC
2º Sgt Inf	040194435-0	LOURENÇO JOSÉ VILAÇA NETO	41º BI Mtz
2º Sgt Com	090342047-9	LUCAS DIVINO FONSECA DE BARROS	3ª Cia F Esp
2º Sgt Inf	080107827-0	LUCAS RIBEIRO DA SILVA	1º BAC
2º Sgt Com	093888984-7	MAYKON DA SILVA LANINI	3º RCC
2º Sgt Sau	010000457-1	MILLENA MECIAS PAIXÃO EMILIO	Cia C 4ª RM
2º Sgt Inf	030841337-6	MURILO BARBOSA FERRARI	33º BI Mec
2º Sgt Com	040191775-2	OSMAR MARIANO DE OLIVEIRA SILVA	1º B Com GE Sl
2º Sgt MB	020103897-3	RAFAEL GOMES FIORE SANT ANNA	5º B Log
2º Sgt MB	011539305-0	SERGIO DA SILVA LADEIRA JUNIOR	23º B Log Sl
2º Sgt MB	030841257-6	THIAGO COSTA MENEZES	33º BI Mec
2º Sgt MB	040127527-6	VITOR BANDEIRA ABELHA	33º BI Mec
2º Sgt Mus	010319527-7	WEDNEY BARROS DE OLIVEIRA	23º BC
3º Sgt MB	090429917-9	ANDERSON CAÍKE COSME DA SILVA	1º B Com GE Sl
3º Sgt Tmpr	080574567-6	ANTONIO CARLOS DA SILVA MENDANHA	B Adm Ap 8ª RM
3º Sgt Tmpr	080458427-4	AUGUSTO JOSÉ SOBRAL SECUNDES	15ª Cia PE
3º Sgt Art	050416897-2	DANIEL FIGUEIREDO FERRÃO	1º GAC Sl

Documento assinado digitalmente conforme MP nº 2.200-2, de 24/08/2001, que institui a Infraestrutura de Chaves Públicas Brasileira - ICP-Brasil, o qual pode ser verificado pelo QR code.

Posto/Grad Arma/Q/Sv	Identidade	Nome	OM Proponente
3º Sgt Tmpr	080508347-4	DERSON ANTONIO DINIZ DE SOUZA	B Adm Ap 8ª RM
3º Sgt Tmpr	090808427-0	EMANOEL PATRICK DE MORAES SILVA	44º BI Mtz
3º Sgt Topo	100324027-0	FILIPE OLIVEIRA DA SILVA	5º CGEO
3º Sgt Com	040188817-7	GERALDO AUGUSTO DA SILVA NETO	10º BIL - Mth
3º Sgt Inf	030554157-5	LEONARDO MASSOTTI	3º BPE
3º Sgt Tmpr	090725737-2	LUCAS COSTA DA SILVA OLIVEIRA	44º BI Mtz
3º Sgt Tmpr	121011817-8	LUIS RICARDO DE CASTRO FERREIRA	1º B Com GE Sl
3º Sgt Eng	040359617-4	LUIZ ANTONIO RIBEIRO PEREIRA	5º BEC
3º Sgt Inf	040251327-9	MATHEUS CASSIANO SANTOS	33º BI Mec
3º Sgt Mnt Com	082847874-3	MATHEUS SALDANHA DE ARAÚJO	8º B Mnt Sl
3º Sgt Mus	011933247-6	MIGUEL DE JESUS NUNES DE OLIVEIRA	EsSLog/CMVM
3º Sgt Topo	090509397-7	NICOLAS ALVES CERQUEIRA DOS SANTOS	5º CGEO
3º Sgt Tmpr	121118407-0	PEDRO FERREIRA MARTINS FILHO	4º CTA
3º Sgt Topo	050626897-8	RUAN CABRAL COSTA	5º BEC
3º Sgt Tmpr	090655067-8	SAMUEL ALVES PEREIRA SANTOS	44º BI Mtz
3º Sgt Mus	011725337-7	SANDY PINHEIRO GOMES	44º BI Mtz
3º Sgt Inf	050529627-7	THOMAS VYCTOR OLIVEIRA	13º BIB
3º Sgt Com	070587677-9	VICTOR WARNER RIBEIRO DE LIMA	16º BI Mtz

PORTARIA – SGEx/C Ex Nº 231, DE 26 DE JUNHO DE 2024

Concessão de Medalha de Serviço Amazônico com Passador de Prata.

O SECRETÁRIO-GERAL DO EXÉRCITO, no uso da competência que lhe é conferida pelo inciso I, do art. 28, da Portaria do Comandante do Exército nº 1.632, de 12 de novembro de 2021, combinado com o inciso II, do art. 4º, da Portaria do Comandante do Exército nº 1.617, de 21 de outubro de 2021, resolve

CONCEDER

a Medalha de Serviço Amazônico com Passador de Prata, nos termos do Decreto nº 4.622, de 21 de março de 2003, aos militares abaixo relacionados, pelos relevantes serviços prestados em organizações militares de área amazônica, nas condições exigidas pelas Normas para a Concessão da Medalha de Serviço Amazônico, aprovadas pela Portaria do Comandante do Exército nº 1.632, de 12 de novembro de 2021:

Posto/Grad Arma/Q/Sv	Identidade	Nome	OM Proponente
Maj Eng	010066595-9	KLEBER WILLAMS NORONHA MACIEL	CMM
1º Ten Tmpr	120685777-1	CARLA MICHELE FARIAS DE LIMA CARVALHO	H Gu Porto Velho
1º Ten Tmpr	120701157-6	GRACE KELLY BARROSO GOMES	CMM
1º Ten Tmpr	120717617-1	ISABELLE VALOIS CORTÊZ	Cmdo CMA
1º Ten Tmpr	080284207-0	JOSEANE MOREIRA FRANÇA	HFA
1º Ten Tmpr	120717607-2	PAULO RICARDO BATISTA DOS SANTOS	Cmdo CMA
2º Ten Tmpr	120794147-5	JOSIANE DA SILVA BARBOSA	H Gu Porto Velho
2º Ten QAO	043418144-2	MARCOS AURÉLIO GOMES DE MELO	Cia C 2º Gpt E
2º Ten Tmpr	120685737-5	RAYDEMAN SANTIAGO SIDON DA ROCHA	H Gu Porto Velho

Documento assinado digitalmente conforme MP nº 2.200-2, de 24/08/2001, que institui a Infraestrutura de Chaves Públicas Brasileira - ICP-Brasil, o qual pode ser verificado pelo QR code.

Posto/Grad Arma/Q/Sv	Identidade	Nome	OM Proponente
2º Ten Tmpr	120785117-9	SARA ALFON DE BARROS DO NASCIMENTO	CIGS
S Ten Inf	043473624-5	EDSON JOSÉ DE ALMEIDA	58º BI Mtz
S Ten Inf	033404604-2	MARDONE VICENTE DA SILVA	62º BI
1º Sgt Inf	040014415-0	HEBERTH CARLOS CARDOSO	CIGS
1º Sgt Int	013194204-7	LEANDRO NUNES DA COSTA	23º B Log Sl
1º Sgt Int	010104535-9	LEONARDO MENDES PIRES	Cia C 23ª Bda Inf Sl
2º Sgt Mnt Com	010119187-2	BRENO AFONSO SILVA	8º B Mnt Sl
2º Sgt Eng	040066237-5	FELIPE EDUARDO DA SILVA DE AQUINO	5º BEC
2º Sgt Com	040072957-0	LOURENÇO DE OLIVEIRA WILLERS	1º B Com
2º Sgt Int	011591275-0	LUIZ HENRIQUE DA SILVA	Cia C 10ª RM
2º Sgt Inf	110053725-5	MARCUS ALBERTO DE SOUSA CARVALHO	51º BIS
2º Sgt Inf	040154065-3	RAMON LOPES DA SILVA	1º BIS
2º Sgt Sau	010001207-9	SUELLEN COSTA DAMASCENO	CMM
2º Sgt Inf	030449945-2	VINÍCIUS JUAREZ PASINI ALBANO	CIGS
3º Sgt Av Mnt	040026547-6	JOAQUIM MANOEL PEREIRA	4º B Av Ex
3º Sgt Tmpr	080414327-9	LEONNAM MASSIAS RODRIGUES	23º B Log Sl

PORTARIA – SGEx/C Ex Nº 232, DE 26 DE JUNHO DE 2024

Concessão de Medalha de Serviço Amazônico com Passador de Ouro.

O SECRETÁRIO-GERAL DO EXÉRCITO, no uso da competência que lhe é conferida pelo inciso I, do art. 28, da Portaria do Comandante do Exército nº 1.632, de 12 de novembro de 2021, combinado com o inciso II, do art. 4º, da Portaria do Comandante do Exército nº 1.617, de 21 de outubro de 2021, resolve

CONCEDER

a Medalha de Serviço Amazônico com Passador de Ouro, nos termos do Decreto nº 4.622, de 21 de março de 2003, aos militares abaixo relacionados, pelos relevantes serviços prestados em organizações militares de área amazônica, nas condições exigidas pelas Normas para a Concessão da Medalha de Serviço Amazônico, aprovadas pela Portaria do Comandante do Exército nº 1.632, de 12 de novembro de 2021:

Posto/Grad Arma/Q/Sv	Identidade	Nome	OM Proponente
Cap Cav	010117145-2	DANIEL FERREIRA BARBOZA JUNIOR	AMAN
1º Ten QAO	042018914-4	ALEXANDRE AUGUSTO SANTA RITA	MD
S Ten Com	043477304-0	JAILSON DE ASSIS SILVA	C Fron Rondônia/6º BIS
1º Sgt Eng	040016955-3	BENEDITO SILVA DA ROCHA JÚNIOR	Cia C 2º Gpt E
1º Sgt Com	040003125-8	LUÍS MAGNO ANDRADE PEREIRA	8º B Sup Sl
1º Sgt Eng	033353094-7	MÁRCIO RIBEIRO AGNE	Cmdo 2º Gpt E
2º Sgt Inf	040195715-4	ANDRÉ BARROS MAGALHÃES VASCONCELOS	17ª Cia Inf Sl

Documento assinado digitalmente conforme MP nº 2.200-2, de 24/08/2001, que institui a Infraestrutura de Chaves Públicas Brasileira - ICP-Brasil, o qual pode ser verificado pelo QR code.

PORTARIA – SGEx/C Ex Nº 233, DE 26 DE JUNHO DE 2024

Concessão de Medalha Militar de Bronze com Passador de Bronze.

O SECRETÁRIO-GERAL DO EXÉRCITO, no uso da competência que lhe é conferida pelo art. 12, da Portaria do Comandante do Exército nº 1.548, de 28 de outubro de 2015, combinado com o inciso II, do art. 4º, da Portaria do Comandante do Exército nº 1.617, de 21 de outubro de 2021, resolve

CONCEDER

a Medalha Militar de Bronze com Passador de Bronze, criada pelo Decreto nº 4.238, de 15 de novembro de 1901, regulamentada pelo Decreto nº 39.207, de 22 de maio de 1956, aos militares abaixo relacionados, por terem completado dez anos de bons serviços, nas condições exigidas pelas Normas para Concessão da Medalha Militar, aprovadas pela Portaria do Comandante do Exército nº 1.548, de 28 de outubro de 2015:

Posto/Grad Arma/Q/Sv	Identidade	Nome	Término do Decênio	OM Proponente
Cap Med	040035835-4	ANDRE LUIS SCHMITZ PINTO	24 FEV 16	H Ge Juiz de Fora
Cap Cav	082824374-1	FABIANO ROSA PRIETTO	3 FEV 20	12º RC Mec
Cap Cav	020264957-0	LEONARDO COUTO PIRES	20 FEV 23	3º RCC
Cap QMB	021976944-5	LUIS FELIPE GARCIA LEMOS DE SOUZA	9 FEV 19	22º B Log L
Cap Art	020291957-7	VITOR BOSCOLO DOS SANTOS ALVES DA SILVA	20 FEV 23	1º GAAAe
1º Ten Inf	120088495-3	GABRIEL OWCZARZAK POSPIESZ DE OLIVEIRA	19 FEV 24	C Fron Rio Negro/5º BIS
1º Ten Art	110037895-7	LUIZ GUSTAVO DE OLIVEIRA RIBEIRO	19 FEV 24	10º GAC SI
1º Ten Com	020389337-5	NICOLAS FIORITO FERREIRA MOURO BORBA	19 ABR 24	CDCiber
1º Ten Inf	062461494-7	PAUL RICHARD COSTA DA SILVA	10 MAR 24	51º BIS
1º Ten Inf	020384337-0	RODOLFO SILVA PIMENTEL	19 FEV 24	1º BAC
1º Ten QMB	020391057-5	WILLIANN ANDRÉ GUILHERME MACIEJEWSKI	19 FEV 24	2º B Av Ex
1º Sgt MB	010191665-8	VITOR PAULA DE MORAES NETO	29 JAN 14	BMSA
2º Sgt QE	072508964-3	ALDISIO DE OLIVEIRA ALVES	5 FEV 01	72º BI Caat
2º Sgt Art	040191487-4	ALEX SANDER FELIPE FROGERI	24 ABR 24	14º GAC
2º Sgt Inf	040188677-5	ALOISIO TADEU SEMIM AMARO	24 ABR 24	1º BAC
2º Sgt MB	080167887-1	AYSLAN NELSON DA SILVA DE ALMEIDA	14 MAIO 24	9º B Sup
2º Sgt Art	010038345-4	BRUNO TAMANDARÉ CORRÊA DA SILVA	14 MAIO 24	9ª Bia AAAe (Es)
2º Sgt Eng	100146477-3	CAIO DE ARAÚJO BRITO	24 ABR 24	2º BEC
2º Sgt MB	040192027-7	CARLOS BERNARDO CARVALHO SCHNEIDER	24 ABR 24	Cia C 4ª RM
2º Sgt Cav	093890454-7	DANIEL THADEU COSTA FRANCO	17 SET 16	17º RC Mec
2º Sgt Art	040192817-1	DOUGLAS ROBERTO DA SILVA	27 MAIO 24	4º GAC L - Mth
2º Sgt Av Mnt	100146607-5	FRANCISCO IONAS DA SILVA LIMA FILHO	24 ABR 24	4º B Av Ex
2º Sgt Cav	110869687-1	FREDERICO SILVA FERRAZ	24 ABR 24	20º RCB
2º Sgt Com	040174417-2	GIAN CARLOS PEREIRA RODRIGUES DA SILVA	14 MAIO 24	16º BI Mtz
2º Sgt Inf	020413367-2	GLAUCIO ROQUE DA SILVA	14 MAIO 24	3º BPE
2º Sgt MB	020396007-5	GUILHERME DE MELO ALMEIDA	29 ABR 24	Cmdo CML
2º Sgt Inf	040108625-1	GUILHERME NERY SOUZA	24 ABR 24	33º BI Mec
2º Sgt Int	030428105-8	GUSTAVO CARNELOSSO ALBUQUERQUE	27 FEV19	59º BI Mtz
2º Sgt Int	070417367-3	HENRIQUE BARBOSA DOS SANTOS	19 JUN 24	Bia C AD/5
2º Sgt Av Mnt	080168127-1	JAMERSON DIOGO DO NASCIMENTO MENDONÇA	24 ABR 24	4º B Av Ex
2º Sgt Eng	040174377-8	JOAO PEDRO FERREIRA DE ALMEIDA SOUZA	14 MAIO 24	4ª Cia E Cmb Mec

Documento assinado digitalmente conforme MP nº 2.200-2, de 24/08/2001, que institui a Infraestrutura de Chaves Públicas Brasileira - ICP-Brasil, o qual pode ser verificado pelo QR code.

Posto/Grad Arma/Q/Sv	Identidade	Nome	Término do Decênio	OM Proponente
2º Sgt Inf	030489915-6	JOCENÃ POSSER	24 ABR 20	33º BI Mec
2º Sgt MB	030097137-1	JORDAN NOEL OLIVEIRA MARTINS	23 JUN 22	7º RC Mec
2º Sgt Sau	010456347-3	LUANA DE OLIVEIRA VENANCIO SILVA	26 ABR 23	11º BPE
2º Sgt Cav	030302925-0	LUCAS ALAN BAUMGÃRTNER	24 ABR 24	3º RCC
2º Sgt Cav	110869727-5	MAICON ANDRÉ CARDOSO SOARES DOS SANTOS	29 ABR 24	23º Esqd C SI
2º Sgt Av Mnt	100148577-8	MARCELO OLIVEIRA PEIXOTO	14 MAIO 24	3º B Av Ex
2º Sgt MB	040178597-7	MARCOS VINÍCIUS DA CRUZ MINAS	29 ABR 24	41º CT
2º Sgt Inf	110053725-5	MARCUS ALBERTO DE SOUSA CARVALHO	24 ABR 24	51º BIS
2º Sgt Inf	030841337-6	MURILO BARBOSA FERRARI	14 MAIO 24	33º BI Mec
2º Sgt Eng	030841327-7	NICHOLAS GOMES VASCONCELLOS	24 MAIO 24	4º BE Cmb
2º Sgt Inf	010039125-9	PEDRO DE MELLO STEFANO	11 MAIO 24	59º BI Mtz
2º Sgt Inf	080107017-8	PEDRO PASCOAL ALVES	6 MAIO 23	10º BIL - Mth
2º Sgt Mus	011867195-7	RAFAEL VERGILIO DE QUEIROZ	11 SET 18	10º RC Mec
2º Sgt Mus	010456837-3	RENATO ÂNGELO BERTOLIN FERREIRA	26 ABR 23	14º RC Mec
2º Sgt MB	040193867-5	ROBSON FERNANDO DOS SANTOS	14 MAIO 24	33º BI Mec
2º Sgt MB	030841257-6	THIAGO COSTA MENEZES	24 ABR 24	33º BI Mec
3º Sgt Mus	011455747-3	GABRIEL DE OLIVEIRA GONÇALVES	31 JAN 24	57º BI Mtz (Es)
3º Sgt Eng	020039857-6	GLAUCIUS MESSALA DA SILVA SANTOS	22 ABR 24	3º B Av Ex
3º Sgt Mnt Com	021991964-4	ROBSON BEZERRA DE LIMA	14 JUN 24	Ba Av T

PORTARIA – SGEx/C Ex Nº 234, DE 26 DE JUNHO DE 2024

Concessão de Medalha Militar de Prata com Passador de Prata.

O SECRETÁRIO-GERAL DO EXÉRCITO, no uso da competência que lhe é conferida pelo art. 12, da Portaria do Comandante do Exército nº 1.548, de 28 de outubro de 2015, combinado com o inciso II, do art. 4º, da Portaria do Comandante do Exército nº 1.617, de 21 de outubro de 2021, resolve

CONCEDER

a Medalha Militar de Prata com Passador de Prata, criada pelo Decreto nº 4.238, de 15 de novembro de 1901, regulamentada pelo Decreto nº 39.207, de 22 de maio de 1956, aos militares abaixo relacionados, por terem completado vinte anos de bons serviços, nas condições exigidas pelas Normas para Concessão da Medalha Militar, aprovadas pela Portaria do Comandante do Exército nº 1.548, de 28 de outubro de 2015:

Posto/Grad Arma/Q/Sv	Identidade	Nome	Término do Decênio	OM Proponente
Maj Inf	010059805-1	BRUNO SOUTO DE SOUZA	2 MAIO 24	Cmdo Bda Inf Pqdt
Maj Inf	011355944-7	DIEGO DE OLIVEIRA DA SILVA	4 MAR 24	47º BI
Maj Inf	010064795-7	LEONARDO BARBOSA RAMOS DE CASTRO	4 MAR 24	6º B Intlg Mil
Maj Inf	010064195-0	MARCELLO GUIMARÃES BREVES	28 FEV 24	6º B Intlg Mil
Maj Com	010036885-1	TIAGO DE FARIA	16 FEV 23	ESFCEx
S Ten Inf	101015204-7	LEVY NASCIMENTO DE OLIVEIRA	28 JAN 12	2º BEC
1º Sgt Inf	040014595-9	ALEXANDRE JOSÉ GOMES DA SILVA	27 JAN 24	10º BIL - Mth
1º Sgt Sau	013185954-8	ANDERSON GUEDES INEZ	26 JUL 17	Cia C 1ª RM
1º Sgt Inf	040012115-8	ANDRÉ LUÍS LEMOS DE OLIVEIRA	11 FEV 24	10º BIL - Mth

Documento assinado digitalmente conforme MP nº 2.200-2, de 24/08/2001, que institui a Infraestrutura de Chaves Públicas Brasileira - ICP-Brasil, o qual pode ser verificado pelo QR code.

Posto/Grad Arma/Q/Sv	Identidade	Nome	Término do Decênio	OM Proponente
1º Sgt MB	010021495-6	FABIO RAUPP DE AGUIAR	6 NOV 20	Cia C 18ª Bda Inf Pantanal
1º Sgt Inf	021587204-5	FABIO ROGÉRIO BERNARDO VALIANTE	23 MAR 16	C Fron Rio Negro/5º BIS
1º Sgt Inf	040013575-2	HENDREY RICK RODRIGUES FERNANDES	18ABR 24	BGP
1º Sgt Inf	040012145-5	IBRAHIM GERALDO CARVALHO DOS SANTOS FILHO	29 ABR 24	59º BI Mtz
1º Sgt Art	040011975-6	MARCÍLIO WENDEL SANTIAGO	12 JUN 24	4º GAC L - Mth
1º Sgt Inf	093720724-9	RAPHAEL DIAS DE OLIVEIRA	1º MAR 23	38º BI
1º Sgt Inf	040027295-1	SAULO DA SILVA MALAQUIAS	16 FEV 23	BGP
1º Sgt Inf	040012555-5	THIAGO ASSIS DE AGUIAR	27 JAN 24	33º BI Mec
1º Sgt Inf	040027715-8	WINDSOR WESLEY DO NASCIMENTO SOUZA	13 MAR 24	1º B F Esp
2º Sgt Int	011734885-4	BENIDORNELLES CORDEIRO UCHOA DOS SANTOS	7 ABR 24	23º Esqd C SI
2º Sgt Int	030084595-5	GERALDO MORAIS SEVERO	28 MAR 24	13º GAC
2º Sgt QE	040068935-2	JOSUÉ MARCOS DE OLIVEIRA	5 MAR 21	10º BIL - Mth
2º Sgt Int	011591275-0	LUIZ HENRIQUE DA SILVA	13 FEV 24	Cia C 10ª RM
2º Sgt Eng	102899945-4	MARCOS PAULO DE SOUSA TEIXEIRA	8 JUN 24	B Ap Op Esp

PORTARIA – SGEx/C Ex Nº 235, DE 26 DE JUNHO DE 2024

Concessão de Medalha Militar de Ouro com Passador de Ouro.

O SECRETÁRIO-GERAL DO EXÉRCITO, no uso da competência que lhe é conferida pelo art. 12, da Portaria do Comandante do Exército nº 1.548, de 28 de outubro de 2015, combinado com o inciso II, do art. 4º, da Portaria do Comandante do Exército nº 1.617, de 21 de outubro de 2021, resolve

CONCEDER

a Medalha Militar de Ouro com Passador de Ouro, criada pelo Decreto nº 4.238, de 15 de novembro de 1901, regulamentada pelo Decreto nº 39.207, de 22 de maio de 1956, aos militares abaixo relacionados, por terem completado trinta anos de bons serviços, nas condições exigidas pelas Normas para Concessão da Medalha Militar, aprovadas pela Portaria do Comandante do Exército nº 1.548, de 28 de outubro de 2015:

Posto/Grad Arma/Q/Sv	Identidade	Nome	Término do Decênio	OM Proponente
Cel Cav	020472374-6	MAURO ANDRÉ GONÇALVES VALÉRIO	18 JUN 24	Cmdo CMO
Cel Eng	020474314-0	SÉRGIO RÓGER ARRAIS TORRES	11 FEV 24	Cmdo 11ª RM
1º Ten QAO	031839954-0	CELSO FLORES DOS REIS	26 JAN 21	CGEA
1º Ten QAO	043408764-9	EDISON LUIZ FAGUNDES	24 ABR 24	14º GAC
1º Ten QAO	101076904-8	EMERSON MARTINS DE PAULA SCHULTZ	22 JUL 23	BGP
1º Ten QAO	062338714-9	GERSON FERNANDES ATHAYDE	24 JAN 24	PMB
1º Ten QAO	011204144-7	MARCOS VINÍCIUS DO NASCIMENTO	28 JAN 24	8º B Mnt SI
2o Ten QAO	042039994-1	JOSÉ LEÔNIDAS TEIXEIRA DE ABREU	23 JAN 24	14º GAC
2o Ten QAO	043417204-5	RENATO JUNGER	19 MAR 24	Bia C AD/5
S Ten Mus	011350834-5	ADELSON LUÍS DA SILVA	16 ABR 24	EsSLog/CMVM
S Ten Art	033194114-6	ANDRÉ BADALOTTI VERDI	27 FEV 24	6ª Bia AAAe AP
S Ten Eng	101095354-3	ANTONIO PEREIRA DA SILVA	8 MAR 24	2º BEC
S Ten Inf	112738284-2	ELIONEI RAMOS DE MORAIS	21 FEV 23	C Fron Solimões/8º BIS
S Ten Mus	113856324-0	FRANKLIN RENATO COSTA TEIXEIRA	29 MAIO 24	9º BI Mtz

Documento assinado digitalmente conforme MP nº 2.200-2, de 24/08/2001, que institui a Infraestrutura de Chaves Públicas Brasileira - ICP-Brasil, o qual pode ser verificado pelo QR code.

Posto/Grad Arma/Q/Sv	Identidade	Nome	Término do Decênio	OM Proponente
S Ten Sau	019680973-5	MARCELO DA SILVA DE MARINS	24 JAN 23	H Gu João Pessoa
S Ten Art	011335994-7	MARCO AURÉLIO DA SILVA CARNEIRO	28 MAIO 24	EME
S Ten MB	011466204-2	RONALDO CHIANELLI SICILIANO JÚNIOR	19 AGO 23	EslE
S Ten Cav	043405644-6	TOMIRES MATIAS DO NASCIMENTO	3 MAR 24	Cia C Bda Inf Pqdt
S Ten Mnt Com	033150354-0	VICENTE JÚNIOR AVELAR GOMES	18 MAR 24	B Adm Ap 8ª RM
S Ten Inf	043419184-7	WILLIAN JAMES COELHO VIEGAS	30 MAR 24	4º D Sup
1º Sgt Mus	113858004-6	NISRAEL ALVES DOS SANTOS	27 FEV 24	BGP

PORTARIA – SGEx/C Ex Nº 236, DE 26 DE JUNHO DE 2024

Retificação de data do término de decênio para fins de concessão da Medalha Militar.

O SECRETÁRIO-GERAL DO EXÉRCITO, no uso da competência que lhe é conferida pelo art. 12, da Portaria do Comandante do Exército nº 1.548, de 28 de outubro de 2015, combinado com o inciso II, do art. 4º, da Portaria do Comandante do Exército nº 1.617, de 21 de outubro de 2021, resolve

RETIFICAR

a data de término do 1º decênio do S Ten (043455034-9) ERIBERTO TEIXEIRA DA SILVA, 7º Pel PE, **de** 2 de março de 2005, constante da Portaria nº 330 – SGEx, de 30 de julho de 2018, publicada no BE nº 31, de 3 de agosto de 2018, **para** 5 de março de 2004; e

a data de término do 2º decênio do S Ten (043455034-9) ERIBERTO TEIXEIRA DA SILVA, 7º Pel PE, **de** 28 de fevereiro de 2015, constante da Portaria nº 347 – SGEx, de 13 de agosto de 2018, publicada no BE nº 33, de 17 de agosto de 2018, **para** 4 de março de 2014.

PORTARIA – SGEx/C Ex Nº 237, DE 26 DE JUNHO DE 2024

Concessão de Medalha do Mérito Blindado.

O SECRETÁRIO-GERAL DO EXÉRCITO, no uso da atribuição que lhe é conferida pelo art. 36, inciso I, das Normas para Concessão da Medalha do Mérito Blindado (EB10-N-12.014), aprovadas pela Portaria do Comandante do Exército nº 1.618, de 22 de outubro de 2021, resolve

CONCEDER

a Medalha do Mérito Blindado aos militares abaixo relacionados, que, por dedicação, abnegação e capacidade profissional estejam prestando ou tenham prestado bons serviços em organização militar blindada, mecanizada e autopropulsada do Exército:

Posto/Grad Arma/Q/Sv	Identidade	Nome	OM Proponente
Gen Ex	026113551-1	MARCO ANTÔNIO DE FARIAS	29º BIB
Gen Ex	023180411-3	ODILSON SAMPAIO BENZI	SGEx
Gen Bda	020290124-5	LUÍS CARLOS SOARES DE SOUSA	ComDCiber
Gen Bda	020288284-1	RICARDO SANTOS TARANTO	CCFEx/FSJ
Cel Inf	011479134-6	ALEXANDRE PEREIRA FIGUEIREDO	Cmdo 15ª Bda Inf Mec
Cel Cav	019463483-8	ALISSON MAIA BILA	Esqd C 4ª Bda C Mec
Cel Cav	011398094-0	ALLAN CARDOSO	Cmdo 15ª Bda Inf Mec

Documento assinado digitalmente conforme MP nº 2.200-2, de 24/08/2001, que institui a Infraestrutura de Chaves Públicas Brasileira - ICP-Brasil, o qual pode ser verificado pelo QR code.

Posto/Grad Arma/Q/Sv	Identidade	Nome	OM Proponente
Cel Eng	011399154-1	ANDERSON MENDES DE CARVALHO	Cmdo 2ª Bda C Mec
Cel Cav	019436063-2	ANDRÉ GUSTAVO ALBUQUERQUE DA CUNHA	Cmdo 15ª Bda Inf Mec
Cel Int	011482904-7	ANDRÉ LUIZ FARIA VAZ DE MELLO	Cmdo 4ª Bda C Mec
Cel Art	019568763-7	CARLOS ALBERTO MARTINS DE BARROS	Cmdo CMS
Cel Inf	011397234-3	CARLOS ANDRES SCHMITT	Cmdo 1ª Bda C Mec
Cel Cav	011480244-0	DANIEL VARGAS DOS SANTOS	Cmdo 4ª Bda C Mec
Cel Cav	112656904-3	DIEGO MORAIS DUARTE	Cmdo 1ª Bda C Mec
Cel Cav	031757394-7	ÉDERSON SASSO DA SILVA	Esqd C 4ª Bda C Mec
Cel Art	118269033-7	ELSON LYRA LEAL	Cmdo Art Ex
Cel Cav	011480354-7	ERIC CARLOS CORRÊA DA CRUZ	Cmdo 4ª Bda C Mec
Cel Cav	030882294-9	EUGÊNIO DE CÁSSIO DA SILVA WISNIEWSKI	Cmdo CMS
Cel Com	011479374-8	FÁBIO DOS ANJOS DE SANTANA	3ª Cia Com Bld
Cel Cav	030956174-4	FELIPE FROTA DA JORNADA	3º Esqd C Mec
Cel Inf	118292533-7	FELIPE RIMOLO COSENDEY	Cmdo 15ª Bda Inf Mec
Cel Cav	018501013-9	FERNANDO CUNHA DE ALMEIDA	10º Esqd C Mec
Cel Inf	030888564-9	FLÁVIO DE QUEIROZ QUEIROD DE OLIVEIRA	Cmdo 11ª Bda Inf Mec
Cel Inf	052084554-6	GILSON TOMELIN	Cmdo 5ª Bda C Bld
Cel Cav	099991033-4	GLAUCO LUIZ BATISTA VALADÃO	Cmdo 4ª RM
Cel Inf	011481394-2	GUILHERME AUGUSTO MAGALHÃES AMARAL	Cmdo 11ª Bda Inf Mec
Cel Int	011102874-2	GUSTAVO DE OLIVEIRA CASARES	Cmdo 1ª Bda C Mec
Cel QMB	019690573-1	GUSTAVO SANDRO DE SOUZA	Cmdo 5ª Bda C Bld
Cel Com	118141253-5	HARLEY DE PINHO	ComDCiber
Cel Cav	011396584-2	JEANDRÉ PERALTA UMPIERRE	Cmdo 2ª Bda C Mec
Cel Inf	020475334-7	JORGE AMARO DA SILVEIRA NETO	29º BIB
Cel Art	011156474-6	LEONARDO WERDAN TORRES	CPOR/CMBH
Cel Cav	011479594-1	LUCIANO ARAUJO VIZZOTTO	Cmdo 2ª Bda C Mec
Cel Art	011154684-2	LUCIANO BITTENCOURT ABREU	Cmdo AD/3
Cel Cav	011480604-5	LUCIANO HICKERT	Cmdo 6ª DE
Cel Cav	020472824-0	LUIZ CLAUDIO FERREIRA DE ARAUJO	Cmdo CMA
Cel Cav	020369964-0	MARCELLO HENRIQUE SOUZA FERRAZ	Cmdo 15ª Bda Inf Mec
Cel Art	011398714-3	MARCELO AUGUSTO GUAGLIANI COELHO	Cmdo 2ª Bda C Mec
Cel Art	020472364-7	MÁRCIO NEVES ASCENCIANO	Cmdo 6ª Bda Inf Bld
Cel Cav	118280043-1	MARCO ANDRÉ MENEZES DOS SANTOS	7º RC Mec
Cel QCO	014779603-1	MARCOS DA SILVA CASTRO	Cmdo 9ª RM
Cel Cav	030953734-8	MARCOS ROGERIO FERNANDES BALDASSARI	Cmdo 6ª DE
Cel QMB	020377444-3	MARCOS VINICIUS COSTA DA SILVA	Cmdo 1ª Bda C Mec
Cel Art	020471744-1	OSÉAS PERES DOS SANTOS	Cmdo Art Ex
Cel Eng	011481654-9	OTACILIO GIOVANI LAGRANHA GOMES	Cmdo 5º Gpt E
Cel Eng	019607053-6	PAULO DA SILVA NOGUEIRA	DEC
Cel Cav	011481704-2	PEDRO ANDRÉ PIMENTA UCHOA	Cmdo 1ª Bda C Mec
Cel Inf	118273203-0	RAFAEL DE UZÊDA ALMEIDA PINTO	Cmdo 6ª Bda Inf Bld
Cel Com	011483434-4	RENATO AUGUSTO LYRIO RAMOS	12ª Cia Com Mec
Cel Art	043400504-7	RODRIGO COUTINHO FERREIRA	Cmdo AD/5

Documento assinado digitalmente conforme MP nº 2.200-2, de 24/08/2001, que institui a Infraestrutura de Chaves Públicas Brasileira - ICP-Brasil, o qual pode ser verificado pelo QR code.

Posto/Grad Arma/Q/Sv	Identidade	Nome	OM Proponente
Cel Inf	011481804-0	RODRIGO LIMA FRANÇA	Cmdo 15ª Bda Inf Mec
Cel Com	019610843-5	SERGIO RICARDO MARTINS ROSA	14ª Cia Com Mec
Cel Cav	020471564-3	VINÍCIUS GONÇALVES BASTOS	Cmdo 5ª DE
Cel Com	011397984-3	VINÍCIUS LACERDA VASQUEZ	12ª Cia Com Mec
Cel Com	052055634-1	VLADIMIR BANCKE DA SILVA	Cmdo CMS
Cel Cav	011155934-0	WILSON DA ROSA CAMPOS	23º Esqd C Sl
Ten Cel Int	011480044-4	ADIR CAVALHEIRO DE ARAÚJO	Cmdo 5ª DE
Ten Cel Cav	020471324-2	ARIEL ALESSANDRO BERGER	Cmdo 3ª DE
Ten Cel Com	013054164-2	BRUNO FERNANDES DE MAGALHÃES	15ª Cia Com Mec
Ten Cel Eng	113850754-4	BRUNO RAMOS LEMOS	Cmdo AD/3
Ten Cel Cav	021645474-4	BRUNO RICARDO KURZ CLASEN	Esqd C 1ª Bda C Mec
Ten Cel Eng	013057474-2	CÉSAR AUGUSTO SITYA APPEL	2ª Cia E Cmb Mec
Ten Cel Inf	013030114-6	CLEVERTON SANTOS DIAS	Cmdo 11ª Bda Inf Mec
Ten Cel Inf	101072784-8	CRISTIANO GARCIA GUEDES	Cmdo 2ª Bda C Mec
Ten Cel Eng	021645594-9	DIEGO DA SILVA AGOSTINI	15ª Cia E Cmb Mec
Ten Cel Cav	019638813-6	DIEGO PEREIRA PEDRA	4º Esqd C Mec
Ten Cel Cav	013053894-5	DIEGO PIPPI LORENZONI	Cmdo 1ª Bda C Mec
Ten Cel Eng	093746024-4	EMANUEL NIVALDO PEREIRA	5º BE Cmb Bld
Ten Cel Cav	092610244-3	FÁBIO CARLOS JOSÉ DA SILVA	Cmdo CMO
Ten Cel Inf	018744793-3	FÁBIO DE CASTRO PEREIRA	Cmdo CMS
Ten Cel Com	013091554-9	FABRICIO AVILA GUIMARÃES	3ª Cia Com Bld
Ten Cel Art	011480414-9	FABRÍCIO FLÔRES	Cmdo CMS
Ten Cel Eng	043445644-8	FABRÍCIO MOURA DE FARIAS	Cmdo 3ª Bda C Mec
Ten Cel Cav	019459673-0	GLAUCO DO VALLE LONTHFRANC	Cmdo CMS
Ten Cel Cav	013088074-3	GUILHERME DE ARAUJO GRIGOLI	Esqd C 2ª Bda C Mec
Ten Cel Com	013054324-2	GUSTAVO CAMPOS ROSA	Cmdo 11ª Bda Inf Mec
Ten Cel Inf	013090844-5	HELENO SILVA DOS SANTOS	Cmdo 4ª RM
Ten Cel QMB	041964554-4	IGOR CLEYTON DE SOUZA FIGUEIREDO	Cmdo 1ª Bda C Mec
Ten Cel Eng	013056914-8	JAMMES CAMPÊLO VIANA	1º B Fv
Ten Cel Cav	013090664-7	JOÃO FRANCISCO DE HOLLEBEN BICCA	2º RC Mec
Ten Cel Art	013088854-8	JOSÉ AUGUSTO VICENTE CASTIEL	6ª Bia AAAe AP
Ten Cel Inf	127539513-3	JULIO CESAR AUGUSTO ROMÃO FARIA DE SOUZA	Cmdo 5ª Bda C Bld
Ten Cel Com	011143734-9	KLEITON BRAZ PEREIRA	5ª Cia Com Bld
Ten Cel Cav	085898213-5	LEANDRO SICORRA WILEMBERG	Coud Rincão
Ten Cel Art	013028774-1	LUCIANO LUBIANA	Cmdo Art Ex
Ten Cel Eng	020354544-7	LUÍS GUSTAVO OLNEI RODRIGUES MELO	DEC
Ten Cel Art	021646054-3	LUIS RIELE MIRANDA GUIMARÃES	Cmdo 5ª DE
Ten Cel Cav	013054004-0	LUIZ GUSTAVO DIOGO RIBEIRO	Cmdo 2ª Bda C Mec
Ten Cel Com	021648684-5	LUIZ PAULO HELENO GONÇALVES	15ª Cia Com Mec
Ten Cel Art	013028354-2	LUIZ RENATO LARAIA PINHEIRO	Cmdo 15ª Bda Inf Mec
Ten Cel Cav	013087464-7	MARCIO EVANDRO ROHLING	19º RC Mec
Ten Cel Cav	013054704-5	MÁRCIO FERNANDO DE ALMEIDA	14º RC Mec
Ten Cel Eng	013088924-9	MIGUEL ANGELO GUTERRES DALCIN	Cmdo 6ª Bda Inf Bld

Documento assinado digitalmente conforme MP nº 2.200-2, de 24/08/2001, que institui a Infraestrutura de Chaves Públicas Brasileira - ICP-Brasil, o qual pode ser verificado pelo QR code.

Posto/Grad Arma/Q/Sv	Identidade	Nome	OM Proponente
Ten Cel Cav	033334564-3	MIGUEL MEDEIROS VIANNA	8º B Log
Ten Cel QMB	101053584-5	NADSON COUTINHO SOARES	Cmdo 5ª Bda C Bld
Ten Cel Art	113877534-9	PATRICK CELSO MAXIMO NETTO	Cmdo AD/3
Ten Cel Cav	011481694-5	PAULO ROBERTO DOS SANTOS	Cmdo 3ª DE
Ten Cel Cav	013030084-1	RENATO GRILLO DE CARVALHO	18º RC Mec
Ten Cel Art	112727014-6	RICARDO COSTA DE ALMEIDA RÊGO	Cmdo AD/3
Ten Cel Cav	092644534-7	RODRIGO ARTUR COSTA RIBEIRO	Esqd C 4ª Bda C Mec
Ten Cel Com	020408074-1	RODRIGO LUIZ VALIM	12ª Cia Com Mec
Ten Cel Cav	013056584-9	VICTOR DA SILVA ROSA	Cmdo CMS
Maj Cav	013174364-3	ALEXANDER SOUSA PACHECO	5º RC Mec
Maj Cav	112723584-2	ALEXANDRE DE AMORIM TOMCZAK	Cmdo 2ª Bda C Mec
Maj Cav	010066865-6	ALIPIO HACK NETO	20º RCB
Maj Cav	010010135-1	ANDERSON BERGER RIBAS	Cmdo 5ª Bda C Bld
Maj Com	013121244-1	CARLOS EDUARDO TEIXEIRA SALLES	Cmdo 5ª Bda C Bld
Maj Inf	010013925-2	CARLOS MAGNO SIQUEIRA CARVALHO	34º BI Mec
Maj QCO	041953444-1	CLEBSEM LELIS PEREIRA	CMC
Maj Cav	052247384-2	CLODOMIRO RODRIGUES MATOZO JUNIOR	CI Bld
Maj Cav	010117145-2	DANIEL FERREIRA BARBOZA JUNIOR	18º RC Mec
Maj Cav	112734924-7	DANILO CARDOSO NOGUEIRA	Esqd C 1ª Bda C Mec
Maj Cav	013149934-5	DIOGO ANTONIO MARTINS	16º RC Mec
Maj Cav	010009925-8	EDILMAR SCHUMACKER SOARES	Cmdo 4ª Bda C Mec
Maj Cav	113981444-4	EDUARDO BLUMM MATSUDA	3º RC Mec
Maj Com	013178894-5	EDUARDO BORDIGNON LUCCHINI	CCOMGEX
Maj Art	013179414-1	EDUARDO CALDEIRA DE FARIA RODRIGUES	Cmdo AD/5
Maj Com	101095924-3	EDUARDO DE CASTRO BARROS XAVIER	5ª Cia Com Bld
Maj Int	010081885-5	EDUARDO MARTINS LIMA	5º B Log
Maj Eng	113994864-8	EDUARDO RUFFO DE SOUTO MONTEIRO NUNES	Cmdo 11ª Bda Inf Mec
Maj Int	010066985-2	ENZO DOLORICO BALBI	28º B Log
Maj Art	010063585-3	FÁBIO MIGUEL BENEDITO	15º GAC AP
Maj Cav	010035335-8	FELIPE PEREIRA BARBOSA	Cmdo 4ª Bda C Mec
Maj Cav	031928384-2	FERNANDO VEIGA PIRES	3º Esqd C Mec
Maj Cav	010066465-5	GABRIEL DE ALMEIDA AZEVEDO	Cmdo CMS
Maj Inf	021647214-2	GABRIEL SILVA BARBOSA	37º BI Mec
Maj Art	011387884-7	HAMILTON MELLO VIEIRA	15º GAC AP
Maj Cav	010080575-3	IGOR SAUCHA	Cmdo 6ª Bda Inf Bld
Maj Cav	013148824-9	JAIME OLIVEIRA DA SILVA LIMA	16º Esqd C Mec
Maj Com	031892114-5	JOELSON DA SILVA VELASQUES	Cmdo CMS
Maj Inf	021645914-9	JÔNATA DA SILVA SILVA	Cmdo 3ª RM
Maj Cav	011245484-8	JOSÉ RENATO GAMA DE MELLO SERRANO	Esqd C 4ª Bda C Mec
Maj Eng	010082145-3	KÉCIO SANTOS VASCONCELOS	4ª Cia E Cmb Mec
Maj Inf	010065495-3	LEANDRO HENRIQUE ALVES CARDOSO	20º BIB
Maj Eng	010013495-6	LEONARDO MACHADO PIMENTEL	2ª Cia E Cmb Mec
Maj Cav	033272594-4	LEOPOLDO SILVEIRA HAAG	1º B Intlg Mil

Documento assinado digitalmente conforme MP nº 2.200-2, de 24/08/2001, que institui a Infraestrutura de Chaves Públicas Brasileira - ICP-Brasil, o qual pode ser verificado pelo QR code.

Posto/Grad Arma/Q/Sv	Identidade	Nome	OM Proponente
Maj Art	013149554-1	LUCIANO BRAGA DEMENCIANO	16º GMF
Maj Cav	112727864-4	LUIS FELIPE FERREIRA SILVEIRA	Cmdo 11ª Bda Inf Mec
Maj Cav	113984314-6	MARCELO DOS SANTOS HOLLER	20º RCB
Maj Cav	010082245-1	MARCELO EDUARDO DEOTTI JUNIOR	17º RC Mec
Maj Cav	010087155-7	MARCELO NUNES	B Adm Ap/3ª RM
Maj Com	010006265-2	MARCELO REIS DE MOURA	CIGE
Maj Art	114000234-4	MARCUS DAVI LEITE DE ARAÚJO	5º GAC AP
Maj Com	013174944-2	NELCINEI DE FREITAS VALENTE	EsCom
Maj Cav	031949494-4	NILTON PINTO FRANÇA JUNIOR	6º RCB
Maj Cav	010116285-7	ORLEI LAUER	Cmdo 5ª Bda C Bld
Maj Cav	010062725-6	RAFAEL MATTA ASSENÇÃO PEREIRA	3º RCC
Maj QMB	010009275-8	RAPHAEL FERREIRA E SILVA	3º B Log
Maj Cav	010087035-1	RAPHAEL REZENDE FERREIRA	Cmdo 11ª Bda Inf Mec
Maj Com	010086095-6	RICARDO FLÔRES DA MOTA	Cmdo 5ª DE
Maj Cav	013150484-7	RICARDO SANTOS DE QUEIROZ JUNIOR	18º RC Mec
Maj Eng	013150744-4	RICARDO TEIXEIRA NUNES	2º B Fv
Maj Art	021646344-8	RODRIGO DA SILVA TERRA	Cmdo Art Ex
Maj Com	033334314-3	SATURNINO EDISON DE OLIVEIRA COELHO JÚNIOR	10º B Log
Maj Cav	093831614-8	THIAGO JORGE MOREIRA	10º RC Mec
Maj Cav	031882864-7	THIAGO PARRINI SANT ANA HONORATO	Cmdo 8ª RM
Maj Cav	010039015-2	THIAGO SACAVEM TAVARES	Cmdo 2ª Bda C Mec
Maj Art	013179294-7	TIAGO DE SOUZA CARELI	Cmdo AD/5
Maj Eng	010030375-9	TIAGO UMEHARA TANIGUTI	12º BE Cmb Bld
Maj Com	010012015-3	TONY MOURA BARBOSA	CDCiber
Maj Cav	013147944-6	VICTOR EMANUEL NEVES FERREIRA	Cmdo 15ª Bda Inf Mec
Cap QAO	042027334-4	ADILSON LENCINA BERTIM	1º RCC
Cap QAO	030914704-9	ADRON SCHMIDT STEINDORFF	5º GAC AP
Cap Eng	021987534-1	ANDERSON DOUGLAS DE OLIVEIRA SOUZA	5º BE Cmb Bld
Cap Cav	110029935-1	ANDRÉ DE ABREU CASTILHO DIEL	3º RC Mec
Cap Cav	021775684-0	ANGELO STREPPEL VIEIRA	8º Esqd C Mec
Cap QAO	041996224-6	ANTONIO CARLOS DINIS	CCOMGEX
Cap Cav	021770224-0	ANTONIO EDUARDO DA SILVA PACHECO	Cmdo 3ª Bda C Mec
Cap Cav	021976174-9	AUGUSTO CAMPONOGARA DESCONSI	16º RC Mec
Cap QAO	042020884-5	CLAUDEMIR DA SILVA DORNELLES	CA-Sul
Cap QMB	010111735-6	CLÉBIO DINIZ DA ROCHA BENÍCIO	CI Art Msl Fgt
Cap Cav	021796444-4	DACSON ANDRÉ CLEMENTE	10º RC Mec
Cap Art	010113735-4	FELIPE CARLOS MORAES DE CARVALHO	Cmdo 6ª Bda Inf Bld
Cap Eng	021792804-3	FELIPE HENRIQUE LÚCIO DE HOLANDA	Cmdo 2ª Bda C Mec
Cap QAO	042027514-1	FERNANDO ADALBERTO THEOBALD	Cmdo CMA
Cap Art	020248327-7	GABRIEL DIOGENES TONETO BRAVIM	11ª Bia AAAe AP
Cap Eng	021797264-5	GABRIEL KAPISKI	Cmdo 15ª Bda Inf Mec
Cap Art	011631905-4	GUILHERME PAPATOLO CONCEIÇÃO	26º GAC
Cap Eng	021789514-3	GUSTAVO DO NASCIMENTO MARTORELLI	Cmdo 1ª Bda C Mec

Documento assinado digitalmente conforme MP nº 2.200-2, de 24/08/2001, que institui a Infraestrutura de Chaves Públicas Brasileira - ICP-Brasil, o qual pode ser verificado pelo QR code.

Posto/Grad Arma/Q/Sv	Identidade	Nome	OM Proponente
Cap QAO	052075684-2	HELIO CARVALHO MARTINS	Cmdo 5ª DE
Cap Com	021792484-4	JOÃO FERREIRA DA SILVA NETO	Cmdo 2ª Bda C Mec
Cap Cav	030166225-0	JOE EVERSON DE OLIVEIRA CAMPOS	7º RC Mec
Cap Cav	110138227-1	JONATHAN AUGUSTO FERREIRA	Esqd C 5ª Bda Cav Bld
Cap QAO	030663624-2	JOSÉ ANTÔNIO SOARES DIAS	9º RCB
Cap Cav	114003624-3	LAMONIE LEMOS SAURIM	Cmdo 2ª Bda C Mec
Cap Cav	021974744-1	LUCAS PILOTI MENEGON	6º Esqd C Mec
Cap QAO	030938224-0	LUIS ANTONIO PEREIRA DE SOUZA	Cmdo 4ª Bda C Mec
Cap Cav	010111975-8	LUIS UMBERTO SILVA RODRIGUES FILHO	4º Esqd C Mec
Cap Inf	093814984-6	LUIZ FERNANDO DE ALMEIDA LISBÔA NEIVA	Cmdo 15ª Bda Inf Mec
Cap Cav	020230427-5	LUIZ HENRIQUE DA SILVEIRA	11º RC Mec
Cap Cav	011631465-9	MAICK BRUNO ALEM BLANCO	6º RCB
Cap QAO	041996954-8	MARCELO MARCONDES	Gab Cmt Ex
Cap QAO	031786524-4	MARCOS ANTONIO BRATZ	Cmdo CMS
Cap QAO	031811894-0	MARCULINO ARGUELHO MARTINEZ	Cmdo CMO
Cap Dent	030049795-5	MARIANA BARZONI NUNES	Cmdo 2ª Bda C Mec
Cap Cav	022091654-8	MAX RODERS PUGLIESI	5º RCC
Cap QAO	030770404-9	OSCAR JOSÉ VICENTE	Cia C/9º Gpt Log
Cap QAO	041992684-5	OZIEL SEVERO RODRIGUES	CCIEx
Cap Art	030395355-8	PABLO FIGUEIREDO ESTRAZULAS CARDOSO	Cmdo 1ª Bda C Mec
Cap Inf	082836654-2	PAULO ROBERTO CORIOLANO JÚNIOR	36º BI Mec
Cap QCO	013185334-3	RAFAEL SOUZA MELLO	Cmdo CMS
Cap Art	021977614-3	RAMIRO ANTUNES PERASI	3º GAC AP
Cap Inf	010874217-2	RAUL TEIXEIRA MENDES DE SOUSA	Cmdo 1ª Bda C Mec
Cap QMB	110185327-1	RICARDO DE MENDONÇA DE SOUZA	15º B Log
Cap Cav	043532294-6	RODOLPHO FIGUEIREDO AMIM	Cmdo 5ª Bda C Bld
Cap QAO	030966084-3	RUBENLAR DE FREITAS VELASQUE	Cmdo 2ª RM
Cap QAO	030992434-8	RUBI NEI MACHADO OLIVEIRA	Cmdo 3ª Bda C Mec
Cap QAO	041994934-2	SILVÉRIO GONÇALVES GOMES FILHO	GSI/PR
Cap Cav	021765404-5	THIAGO FERNANDES DE OLIVEIRA	DGP
Cap Cav	030012985-5	VINICIUS DO NASCIMENTO BERTOLDO	14º RC Mec
Cap Cav	011637505-6	VINICIUS TEIXEIRA KOCH	5º RC Mec
Cap Cav	110003015-2	VÍTOR MELE DE ANDRADE	Cmdo 23ª Bda Inf Sl
Cap Eng	021787744-8	VITOR PACHECO SOARES	Cmdo 4ª Bda C Mec
Cap Inf	053702314-5	WENDEL BARBOSA	30º BI Mec
1º Ten QAO	031822224-7	ADEMIR ALVES PAZ	9º RCB
1º Ten QAO	011201994-8	ADRIANO HEIMERDINGER	19º RC Mec
1º Ten QAO	031894214-1	ALFIO VEGNI JÚNIOR	DCT
1º Ten QAO	101042164-0	ANTONIO MARQUES DOS SANTOS ROCHA	Cmdo Art Ex
1º Ten QAO	019602493-9	ARTUR FONSECA MELCHIADES	C Log Msl Fgt
1º Ten QAO	052140644-7	BERDELEU ALIBOSKI	Cmdo AD/5
1º Ten QAO	042016424-6	CARLOS ALEXANDRE PERINI DA SILVA	Cmdo 11ª Bda Inf Mec
1º Ten QAO	031855904-4	CHARLES ADRIANO DALMOLIN	EASA

Documento assinado digitalmente conforme MP nº 2.200-2, de 24/08/2001, que institui a Infraestrutura de Chaves Públicas Brasileira - ICP-Brasil, o qual pode ser verificado pelo QR code.

Posto/Grad Arma/Q/Sv	Identidade	Nome	OM Proponente
1º Ten QAO	031784464-5	CLAUDIO MOACIR NUNES DA SILVA	H Gu Alegrete
1º Ten QAO	042019864-0	CLAUDIOMIRO VALMOR HOFFMANN	Cmdo 1ª Bda C Mec
1º Ten QAO	031806724-6	DILAMAR LOUZADA BECKER	CA-Sul
1º Ten QAO	043413454-0	DOUGLAS BUDEL	3ª Cia Com Bld
1º Ten QAO	020389264-1	EDMAR CAPELI DA SILVA	37º BI Mec
1º Ten QAO	042020984-3	EDUARDO PEREIRA TAGLIATE	DCEM
1º Ten QAO	052050704-7	ESTEFANO ARAUJO CEZARINO	13º BIB
1º Ten QAO	030930034-1	EVERALDO DA SILVA MEIRA	DEC
1º Ten Inf	020571067-6	EVERTON BALBINOT LAMBERTI	Cmdo 6ª Bda Inf Bld
1º Ten QAO	052134404-4	FLÁVIO DA FONSECA	14ª Cia Com Mec
1º Ten QAO	011203144-8	FRANKLIN RODRIGUES DO NASCIMENTO	GSI/PR
1º Ten Cav	030205675-9	GUSTAVO DUARTE DALENOGARE	Esqd C 4ª Bda C Mec
1º Ten QAO	031811774-4	GUTEMBERG DE ALBUQUERQUE LEANDRO	Cmdo 4ª Bda C Mec
1º Ten QAO	042013374-6	IVERSON D PAULA PIFFANO DIAS	Cmdo 11ª Bda Inf Mec
1º Ten QAO	031872334-3	JOÃO DE JESUS SILVA FERNANDES	30º BI Mec
1º Ten QAO	030916674-2	JOEL ANTONIO ROSSATO	CA-Sul
1º Ten QAO	019497063-8	JOSÉ FERNANDO DE OLIVEIRA	CMM
1º Ten QAO	019630883-7	JULIO CESAR DE SOUZA DIAS	GSI/PR
1º Ten QAO	042034114-1	LEANDRO DE REZENDE CARVALHO	Cmdo 11ª Bda Inf Mec
1º Ten QAO	033150614-7	LUCIANO FERNANDES DE ATAIDES	DGP
1º Ten QAO	042041584-6	MARCELO AUGUSTO DE SOUSA ROCHA	16º Esqd C Mec
1º Ten QAO	042043274-2	MARCIO ROSSANO AMARAL DA SILVA SEXTO	12º BE Cmb Bld
1º Ten QAO	031872484-6	MARCO ANTONIO DO CARMO RODRIGUES	COEx
1º Ten QAO	031811914-6	MÁRIO CARLOS AGUIAR DOS SANTOS	H Gu Alegrete
1º Ten QAO	011204184-3	MARLOW HALEXANDER VILAQUA	5ª Cia Com Bld
1º Ten QAO	031904864-1	MORGANIR SILVA DOS SANTOS	3º Esqd C Mec
1º Ten QAO	011288374-9	NILTON DA HORA FIGUEIREDO	15º B Log
1º Ten QAO	031765434-1	PAULO CESAR FERREIRA NASCIMENTO	Cmdo 1ª Bda C Mec
1º Ten QAO	030987914-6	PAULO RICARDO DA SILVA EGUILHOR	4º RCC
1º Ten QAO	043417194-8	RENATO FERNANDES COSTA	Cmdo 1ª DE
1º Ten QAO	043417234-2	RICARDO ZAMBELI FERREIRA	H Gu Santiago
1º Ten QAO	031759964-5	ROGÉRIO DE MORAES	6º B Com
1º Ten QAO	042040664-7	RÔMULO CESAR DE MIRANDA CARVALHO	Cmdo 4ª RM
1º Ten QAO	031841604-7	RONALDO DE AVILA NUNES	13ª Cia Com Mec
1º Ten QAO	011204734-5	SIDNEI MOYANO GOULART	Cmdo 2ª Bda C Mec
1º Ten QAO	031777184-8	SIDNEI SPORQUIO TAMIOSSO	10º RC Mec
1º Ten Art	020391087-2	VINÍCIUS RODRIGUES GUTERRES	6ª Bia AAAe AP
1º Ten QAO	020428614-0	WILLIAN MARCIO FERNANDES	3º GAC AP
2º Ten QAO	043443734-9	ALOISIO HENRIQUE SASSO FERNANDES	CMSM
2º Ten QAO	033190624-8	CARLOS ALBERTO BRAZ DE AZEVEDO	Cmdo 5ª RM
2º Ten QAO	112682744-1	CARLOS RAISEL GONÇALVES	17º RC Mec
2º Ten QAO	052151474-5	CEZAR ALEX MARTINS	MD
2º Ten QAO	043417614-5	ELIÉZER BARRETO MARQUES	B Adm Gu SM

Documento assinado digitalmente conforme MP nº 2.200-2, de 24/08/2001, que institui a Infraestrutura de Chaves Públicas Brasileira - ICP-Brasil, o qual pode ser verificado pelo QR code.

Posto/Grad Arma/Q/Sv	Identidade	Nome	OM Proponente
2º Ten QAO	101097034-9	ÉMERSON COLLING	19º BI Mtz
2º Ten QAO	031913524-0	EMERSON EDUARDO PAIM VIEIRA	DGP
2º Ten QAO	033179834-8	FABIANO PEDROZO COGO	29º BIB
2º Ten QAO	011357984-1	FRANCISCO EDSON RIBEIRO	Cmdo 15ª Bda Inf Mec
2º Ten QAO	052169884-5	GUILHERME KRETSCHMER	14º RC Mec
2º Ten QAO	043432874-6	GUSTAVO DARDE RUIZ	Cmdo 6ª DE
2º Ten QAO	011358254-8	IGLAÉ SENA MARTINS	DCEM
2º Ten QAO	031905544-8	JAIRO CARLOS ROHDEN	CIAvEx
2º Ten QAO	043440774-8	JEAN CLEBER BERTONI	CMC
2º Ten QAO	042018524-1	JORGE ANTONIO COELHO DA CONCEIÇÃO	GSI/PR
2º Ten QAO	011358564-0	JOSE CARLOS BOARO JUNIOR	Cmdo 5ª Bda C Bld
2º Ten QAO	031857054-6	JURACI MIGUEL GONÇALVES	CI Bld
2º Ten QAO	043442174-9	LEONARDO LEITE DE ANDRADE	Cmdo 5ª Bda C Bld
2º Ten QAO	031902954-2	LUÍS ISAIAS VARGAS FAGUNDES	B Adm/CCOMGEX
2º Ten Com	031902954-2	LUÍS ISAIAS VARGAS FAGUNDES	B Adm/CCOMGEX
2º Ten QAO	033160704-4	LUSARDO DA ROSA NEVES	Cia C 3ª DE
2º Ten QAO	043444544-1	MAURICIO BROLLO ADOLFO	Cmdo 2ª Bda C Mec
2º Ten QAO	042017644-8	NILTON CEZAR RIBEIRO DO SANTOS	18º RC Mec
2º Ten QAO	011372754-9	PAULO AUGUSTO SOARES COGO	H Ge Juiz de Fora
2º Ten QAO	112691344-9	RANGEL DEDÉ DE OLIVEIRA	4ª Cia E Cmb Mec
2º Ten QAO	043443574-9	RODRIGO DE MELLO PAVÃO	18º RC Mec
2º Ten QAO	042018784-1	SANDRO GRANIÇO BULLÉ	38º BI
2º Ten QAO	031903254-6	SAUL MACHADO RAMOS	Cmdo AD/3
2º Ten QAO	033150914-1	SÉRGIO LUIS DA SILVA MARTINS	3º B Sup
S Ten Cav	033180224-9	ADEMIR ALVES FERREIRA	MD
S Ten Cav	043506174-2	ADILSOM DE MOURA	Cia C 3ª DE
S Ten Cav	043491044-4	ADRIANO RODRIGO FRANKE	19º RC Mec
S Ten Cav	011224154-2	ALBERTO SILVA PAULINO	MD
S Ten MB	011462164-2	ALEANDRO ALVES MARTINS	3º RC Mec
S Ten Cav	043460174-6	ALESSANDRO SOUZA LENCINA	2º RC Mec
S Ten Inf	031889994-5	ALESSANDRO TRINDADE DA ROSA	Cmdo 4ª RM
S Ten Com	043508674-9	ALEXANDRE MONTEIRO DE BRITO	DSM
S Ten Sau	011462484-4	ALEXANDRE PARUCKER ALVES	OCEx
S Ten MB	033363514-2	ALEXANDRE SALVATI	HFA
S Ten Com	042016234-9	ALEXANDRE TELES LEONARDO	Cia C 16ª Bda Inf Sl
S Ten Mnt Com	031862054-9	ALEXANDRE VIZZOTTO ROSA	Pq R Mnt/3ª RM
S Ten Com	062335254-9	ALEXSANDRE DA SILVA LIMA	H Gu S G Cachoeira
S Ten Cav	043506224-5	ALEXSANDRO FELIPE DA SILVA	Cia C 13ª Bda Inf Mtz
S Ten Com	043508714-3	ALISSON JOSE MACIEL	5ª Cia Com Bld
S Ten Art	043491904-9	ALLAN MAGALHÃES AMORIM	Cmdo 3º Gpt Log
S Ten MB	011356734-1	ALLAN QUINTANA ALMEIDA	20º RCB
S Ten Cav	043476594-7	ALMERON DA FONTOURA GUIMARÃES	4º RCC
S Ten Cav	033399864-9	ANCELMO BELLES BRASIL	Cia C 12ª RM

Documento assinado digitalmente conforme MP nº 2.200-2, de 24/08/2001, que institui a Infraestrutura de Chaves Públicas Brasileira - ICP-Brasil, o qual pode ser verificado pelo QR code.

Posto/Grad Arma/Q/Sv	Identidade	Nome	OM Proponente
S Ten Art	033282684-1	ANDERSON FETZER RODRIGUES	SGEx
S Ten MB	013004314-4	ANDERSON GIULIANI TEIXEIRA DIAS	6º CTA
S Ten Sau	011462654-2	ANDERSON LUIS KARASEK	4º RCB
S Ten Art	043515404-2	ANDRÉ LUIS DE ARRUDA	Cmdo 15ª Bda Inf Mec
S Ten Com	043476624-2	ANDRÉ LUÍS STAHL	9º B Com GE
S Ten Art	041966684-7	ANDRE VINICIUS DE MELO	Cmdo Art Ex
S Ten Cav	043474174-0	ANTÔNIO CARLOS DUTRA BATISTA	DSSA
S Ten Cav	033151184-0	ANTONIO CARLOS MENDES MAINARDI	12º RC Mec
S Ten MB	013004494-4	ANTÔNIO FRANCISCO PORTO JÚNIOR	Pq R Mnt/3ª RM
S Ten Cav	093815864-9	ANTONIO MARCOS DOS SANTOS	6º CTA
S Ten Cav	043462714-7	ANTÔNIO SERGIO PINHEIRO ACOSTA	B Adm Ap 8ª RM
S Ten Inf	033387004-6	ANTONIO VINICIUS LORENZI	Cmdo 3ª DE
S Ten Inf	093724454-9	ARIVANILDO AMORIM	30º BI Mec
S Ten Eng	052168024-9	ARLEI TISCHLER	5º BE Cmb Bld
S Ten Int	030889214-0	ARTUR GONÇALVES DE OLIVEIRA	Cia C 15ª Bda Inf Mec
S Ten Cav	033169834-0	AUREO HENRIQUE PEREIRA DE LEMOS	6º RCB
S Ten MB	031789544-9	CANDIDO MARIANO HONEIDE DE ALMEIDA ATARÃO	EME
S Ten MB	033346404-8	CARLOS AUGUSTO GOMES BARRETO	4º B Log
S Ten Cav	043495914-4	CARLOS DANÚBIO NUNES DOS SANTOS	EME
S Ten Cav	043507004-0	CARLOS EDUARDO PINTO DE OLIVEIRA JUNIOR	5º RCC
S Ten Inf	043462014-2	CARLOS EDUARDO SARTURI	Cmdo 6ª Bda Inf Bld
S Ten Art	043416744-1	CARLOS FERNANDO FERREIRA	CPOR/PA
S Ten MB	013004774-9	CASSIO MEDEIROS DE LIMA	27º B Log
S Ten Eng	033211324-0	CEDENIR VIANNA MORAES	DCEM
S Ten Cav	092623604-3	CELSO RICARDO DE LIMA	17º RC Mec
S Ten Cav	043473534-6	CÉSAR RODRIGUES PORTO	6º Esqd C Mec
S Ten Mnt Com	013004854-9	CLÁUDIO ANTONIO SZIMANSKI NUNES	4º RCB
S Ten Mnt Com	013068634-8	CLÁUDIO DÔSE DE SOUZA	Dest Avan DCT SM
S Ten Art	052245354-7	CLAUDIO FABIANO DOS SANTOS	CMM
S Ten Inf	043492004-7	CLÁUDIO GONÇALVES PENTEADO	37º BI Mec
S Ten Cav	033302654-0	CLAUDIO ROGERIO DE SOUZA LOPES	Gab Cmt Ex
S Ten Cav	052151494-3	CLAUDIOMIRO LUÍS GARBIM	16º RC Mec
S Ten Art	033183294-9	CLÓVIS HENRIQUE ALVES DA CRUZ	22º GAC AP
S Ten Cav	033254244-8	CRISTIANO MACHADO FIUZA	17º RC Mec
S Ten Cav	043462784-0	CRISTIANO MARCHI FERREIRA	13º RC Mec
S Ten Cav	033156224-9	DAMIANO MIOTTI	9º B Sup
S Ten Cav	033172304-9	DAMIÃO FERNANDO DE FREITAS MACHADO	9º RCB
S Ten Inf	052228564-2	DANIEL ALEXANDRO SCHEREDA	Cia C 14ª Bda Inf Mtz
S Ten Cav	043522924-0	DANIEL RIBAS DOS SANTOS	Cmdo 15ª Bda Inf Mec
S Ten MB	033221984-9	DANIEL RODRIGUES	10º B Log
S Ten Inf	043492754-7	DANIELTOM DE JESUS SEVERO	Cia C 14ª Bda Inf Mtz
S Ten Com	031843104-6	DECIO TADEU MACHADO LAGO	1º CGEO
S Ten MB	033434014-8	DIEGO DE SOUZA	Cmdo AD/3

Documento assinado digitalmente conforme MP nº 2.200-2, de 24/08/2001, que institui a Infraestrutura de Chaves Públicas Brasileira - ICP-Brasil, o qual pode ser verificado pelo QR code.

Posto/Grad Arma/Q/Sv	Identidade	Nome	OM Proponente
S Ten Cav	043493184-6	DREISON DA SILVA MARTINS	CMB
S Ten Art	043515644-3	EDSON ROBERTO POLLI	Gab Cmt Ex
S Ten Cav	043476144-1	EDUARDO PADUAM FALCÃO	21º CT
S Ten Inf	043504824-4	ELBER RIBEIRO DE PAIVA	36º BI Mec
S Ten Art	043462864-0	ELBIO FERRAZ JUNIOR	Cmdo 3ª RM
S Ten Com	033308164-4	ELISANDRO BARBOSA FLORES	Gab Cmt Ex
S Ten Eng	043475104-6	ELISANDRO RAPOSO DO NASCIMENTO	15º B Log
S Ten Inf	033389884-9	ELISANDRO RODRIGUES SAUZEM	CA-Sul
S Ten Art	030883724-4	ELMER ESPELOCIN DIAS	Bia C AD/3
S Ten Inf	041952404-6	EMERSON HILÁRIO FERREIRA	Cmdo 15ª Bda Inf Mec
S Ten Cav	043507014-9	FÁBIAN FLÁVIO FRANZEN	3º RCC
S Ten Inf	043477034-3	FABIANO NUNES NOGUEIRA	29º BIB
S Ten Cav	031943334-8	FÁBIO ANDRÉ FINATTO	Cmdo 1ª Bda C Mec
S Ten Cav	043523074-3	FÁBIO CHAVES RODRIGUES	12º RC Mec
S Ten Cav	043506414-2	FÁBIO ERLO	B Adm Ap Ibirapuera
S Ten MB	011463934-7	FÁBIO SANTOS DE PAULA	C Log Msl Fgt
S Ten MB	033435234-1	FABRICIO TIRONI CASSOL	B Adm Gu SM
S Ten Cav	033275224-5	FABRICIO VAGNER PORTO NUNES	H Mil A Porto Alegre
S Ten Inf	118260053-4	FÁTIMO ROGÉRIO DUARTE GOMES	36º BI Mec
S Ten MB	053539134-6	FERNANDO BISCHOF DE ARAÚJO	Pq R Mnt/7ª RM
S Ten Cav	043496204-9	FERNANDO RAFAEL BRESSIANI VIEIRA	Cmdo 10ª RM
S Ten Cav	043462994-5	FERNANDO VELEDA PEREIRA	Cmdo 2ª Bda C Mec
S Ten Mus	052200124-7	FLAVIO AUGUSTO OTT	7º RC Mec
S Ten Eng	043474384-5	FLAVIO NERI ANACLETO DA ROSA	12º BE Cmb Bld
S Ten Art	043475204-4	FRANCISCO DE ASSIS TONETO	3ª Bia AAAe
S Ten Cav	043441864-6	GEDERSON ALEX BASILIO ALVES	6º RCB
S Ten Cav	043477164-8	GERALDO VAGNER COSTA DOS SANTOS	16º RC Mec
S Ten MB	033439044-0	GIBRAN GONÇALVES JENSEN	CI Bld
S Ten Inf	033276664-1	GILMAR PINHEIRO FLORES	Gab Cmt Ex
S Ten Cav	093800564-2	GILMAR PISSURNO	Cmdo 4ª Bda C Mec
S Ten Int	052169874-6	GILSON DEBASTIANI	DOM
S Ten Mnt Com	013069724-6	GIOVANI PEREIRA TAVARES	7ª Cia Com
S Ten Inf	033203984-1	GIOVANI SANTANA GONÇALVES	63º BI
S Ten Cav	043459134-3	GIOVANNI PEREIRA LIRA	CIGS
S Ten Cav	033254484-0	GLAUCO FERNANDO ESTEVES RODRIGUES	4º RCC
S Ten Cav	043473764-9	GLEIMAR GOULARTE DA SILVA	3º RC Mec
S Ten Com	043493444-4	GUILHERME DE TOLEDO PIZA	30º BI Mec
S Ten Com	031821234-7	GUILHERME DOS SANTOS CAMPÃO	B Adm Ap 8ª RM
S Ten Cav	043506524-8	GUSTAVO DIEL DEVES	H Gu Santiago
S Ten Inf	021577304-5	HELTON AURELIANO ALVES	37º BI Mec
S Ten Cav	031872314-5	IURI COTTO AYECH	Gab Cmt Ex
S Ten Cav	043506544-6	IVO BATISTELA FILHO	1º RCC
S Ten Cav	043496304-7	JAIR ANTÔNIO LEICHTWEIS	EME

Documento assinado digitalmente conforme MP nº 2.200-2, de 24/08/2001, que institui a Infraestrutura de Chaves Públicas Brasileira - ICP-Brasil, o qual pode ser verificado pelo QR code.

Posto/Grad Arma/Q/Sv	Identidade	Nome	OM Proponente
S Ten Int	052151674-0	JAIR CORADI	28º B Log
S Ten Cav	043491444-6	JARBAS SILVEIRA DE CASTRO	B Adm Ap/5ª RM
S Ten Com	052199594-4	JEAN APARECIDO DE FRANÇA	Cia C CMA
S Ten Cav	033238324-9	JEFERSON LUIZ FERREIRA SIQUEIRA	MD
S Ten Cav	031853714-9	JOÃO AGUSTINHO ADAMI GOMES FILHO	CMSM
S Ten MB	011463524-6	JOÃO CARLOS LIMA DAS CHAGAS	6º D Sup
S Ten MB	013187114-7	JOÃO CARLOS PARCIANELLO	16º GMF
S Ten Cav	043506584-2	JOÃO DANIEL GASPARETTO	EME
S Ten Cav	033233044-8	JOÃO VALDENEI DOS SANTOS	10º RC Mec
S Ten Inf	043463184-2	JOAQUIM FERREIRA SOARES NETO	Gab Cmt Ex
S Ten Eng	043492314-0	JOBSON MURILO LOPES SALDANHA	5º B Log
S Ten Cav	043476254-8	JORGE JUNIOR MARTINS BELMONTE	Esqd C 1ª Bda C Mec
S Ten Int	031910394-1	JORGE MAURICIO DA SILVA	5º CGCFEx
S Ten Inf	021580794-2	JOSÉ ANTÔNIO DE MELO	28º BI Mec
S Ten MB	033151564-3	JOSÉ CARLOS ORNES PEREIRA JUNIOR	1º B Log Sl
S Ten MB	033151574-2	JOSÉ SILVANO MOREIRA GOULART	EME
S Ten Inf	033277644-2	JOSÉ UBIRAJARA NUNES PACHECO	CA-Sul
S Ten Inf	043461544-9	JUDIVAN INÁCIO	4º BI Mec
S Ten Cav	043417064-3	JULIANO SILVA LOPES	1º RCC
S Ten Inf	033276314-3	JUNIOR CESAR BINOTTO	29º BIB
S Ten MB	013070454-7	KLEDSON JOSÉ DOS SANTOS	BCSv/AMAN
S Ten MB	052194924-8	LEANDRO ANDRÉ DALLA PORTA	Cmdo 5ª Bda C Bld
S Ten MB	033436824-8	LEANDRO DA SILVA DE MATOS	Cia C 6ª Bda Inf Bld
S Ten MB	013008624-2	LEANDRO DE OLIVEIRA MAFFI	4º B Log
S Ten Cav	043506684-0	LEANDRO RAMIRES DA ROSA	GSI/PR
S Ten Mnt Com	031898374-9	LEANDRO SILVA DUTRA	Cmdo 1ª Bda C Mec
S Ten Inf	043455194-1	LENINE DE SOUZA LIMA	CMSM
S Ten Cav	043415084-3	LINCON RODRIGO FRASSONI DE ABREU	H Gu Santiago
S Ten MB	033359824-1	LINDOMAR VIAL	9º B Log
S Ten Sau	113920524-7	LUCAS TARGINO MATOS SILVA	36º BI Mec
S Ten Cav	043475364-6	LUCIANO BUENO DA ROCHA	6º B Intlg Mil
S Ten Art	030551284-0	LUCIANO GONÇALVES DA COSTA	22º GAC AP
S Ten Cav	043476304-1	LUCIANO SOUZA DE BRUM	Cia C 16ª Bda Inf Sl
S Ten MB	031813154-7	LUCIANO UMPIERRE COUTO	16º Esqd C Mec
S Ten Eng	043443364-5	LUCIMAR MINUZZI BECKER	H Gu Santiago
S Ten Sau	031876814-0	LUCIUS SOUZA EGGRES	H Ge Belém
S Ten Cav	031844024-5	LUIS ANTONIO ALOY DA SILVEIRA	COTER
S Ten Com	031901594-7	LUÍS AUGUSTO RODRIGUES DE ALMEIDA	23ª Cia Com Sl
S Ten Com	033295844-6	LUIS CLÂNDIO FERREIRA MARTINS	4º RCB
S Ten Cav	031769574-0	LUÍS EDUARDO MARQUES JORGE	MD
S Ten Int	052229504-7	LUIZ FERNANDO VIEIRA	11º D Sup
S Ten Cav	043506724-4	LUIZ GUSTAVO TEIXEIRA MORAES LOPES	23º Esqd C Sl
S Ten Cav	043492444-5	MAGNO ALEXSON JAQUES	EME

Documento assinado digitalmente conforme MP nº 2.200-2, de 24/08/2001, que institui a Infraestrutura de Chaves Públicas Brasileira - ICP-Brasil, o qual pode ser verificado pelo QR code.

Posto/Grad Arma/Q/Sv	Identidade	Nome	OM Proponente
S Ten Sau	118270323-9	MAIKEL ROBERTO HERMES	B Adm Ap/5ª RM
S Ten Art	031836774-5	MARCEL ROBERTO DE LIMA HAMMARSTRÖN	Gab Cmt Ex
S Ten Inf	031860614-2	MARCELO LEONARDI COSTA	H Ge SANTA MARIA
S Ten MB	011288284-0	MARCELO MARIANO DA SILVA	Esqd C 5ª Bda Cav Bld
S Ten Cav	043510024-3	MÁRCIO ADRIAN LISCANO GERALDO	1º B Intlg Mil
S Ten Cav	031878614-2	MARCIO ADRIANO DE SOUZA GUERRA	10º RC Mec
S Ten MB	033282034-9	MARCIO ANDRÉ VIAN	16ª Ba Log
S Ten Int	033269194-8	MÁRCIO LEANDRO CÉZERE CLERICI	2º RC Mec
S Ten Cav	043463444-0	MÁRCIO MENDES CARVALHO	CMF
S Ten Inf	043505604-9	MARCO ANTÔNIO ZIMMERMANN DE OLIVEIRA	C Fron Jauru/66º BI Mtz
S Ten Inf	043472314-4	MARCO ROGÉRIO VIEIRA COUTO	DCEM
S Ten Int	013009234-9	MARCOS ALMEIDA LISBOA	34º BI Mec
S Ten Eng	043508414-0	MARCOS BITENCOURT	EASA
S Ten Cav	076208073-7	MARCUS ANTONIO FERREIRA DA COSTA	5º RC Mec
S Ten Mnt Com	013009314-9	MARILSON ALCIONE WEISER	15ª Cia Com Mec
S Ten Cav	033152344-9	MARIO ALEXANDRE EREIAS TABAREZ	CMB
S Ten Com	033304104-4	MARLON DA SILVA MOREIRA	B Adm Ap Ibirapuera
S Ten Cav	043473944-7	MAURECI DIONIZIO DOS SANTOS SILVA	Esqd C 1ª Bda C Mec
S Ten Art	033316854-0	MAURICIO ANTONIO BOLIS	15º GAC AP
S Ten Inf	043473954-6	MAURÍCIO PAVAN	54º BIS
S Ten Cav	043496594-3	MAURILIO CESAR DE MELO JÚNIOR	B Adm Ap Ibirapuera
S Ten Com	031879304-9	MAURO LEANDRO BORBA DA SIQUEIRA	H Ge Belém
S Ten Inf	052109354-2	MESSIAS ALESSANDRO FERREIRA ALVES	13º BIB
S Ten Cav	043475444-6	MESSIAS DA SILVA MOREIRA	8º B Mnt Sl
S Ten Mnt Com	011288254-3	MIGUEL PEÇANHA MARQUES	ECEME
S Ten Inf	052170074-0	NESTOR FLACH	15º B Log
S Ten Cav	043506804-4	NOELCI THEISEN	12º RC Mec
S Ten MB	033252904-9	PAULO EDUARDO PEREIRA DA SILVA	10º B Log
S Ten MB	011465534-3	PAULO EUGENIO BACCIN	EASA
S Ten MB	013071354-8	PAULO HENRIQUE GONÇALVES	Pq R Mnt/3ª RM
S Ten Cav	033254764-5	PAULO MARCELO PEREIRA DE PEREIRA	Cia C 4ª RM
S Ten Cav	043506824-2	PAULO ROBERTO DA SILVA	EASA
S Ten Cav	031751964-3	PAULO ROBERTO GONÇALVES MENDES	7º RC Mec
S Ten MB	033436224-1	PAULO ROGÉRIO FIGUEIREDO CHAMORRA	EME
S Ten Cav	043493964-1	PAULO SÉRGIO FARIAS	5º RCC
S Ten Com	033254794-2	PAULO SÉRGIO TEIXEIRA DA SILVA	Gab Cmt Ex
S Ten MB	020456864-6	PETERSON CAVASSONI DE OLIVEIRA	16º B Log
S Ten MB	062440044-6	PLINIO LEVI RIBEIRO DA SILVA	C Log Msl Fgt
S Ten Cav	031898164-4	RADAMES DOLISETE DE ALMEIDA	Cia C 15ª Bda Inf Mec
S Ten Art	043477664-7	RAFAEL DA MOTA SOARES	3ª Bia AAAe
S Ten MB	031846184-5	RAFAEL PARCIANELLO SCHIAFINO	4º B Log
S Ten Eng	033220174-8	RÉGES JULIANO KURZ	HFA
S Ten Int	033252654-0	REGINALDO ALMEIDA	Esqd C 3ª Bda C Mec

Documento assinado digitalmente conforme MP nº 2.200-2, de 24/08/2001, que institui a Infraestrutura de Chaves Públicas Brasileira - ICP-Brasil, o qual pode ser verificado pelo QR code.

Posto/Grad Arma/Q/Sv	Identidade	Nome	OM Proponente
S Ten Cav	043496674-3	REGINALDO GOMES DE MORAES	4º CGCFEx
S Ten Inf	043494824-6	REGINALDO ZYSKOWSKI	13º BIB
S Ten MB	013183674-4	RENAN PINHEIRO DE BORBA	33º BI Mec
S Ten Cav	092628454-8	RENATO RAMIRES MEDINA	CMS
S Ten Art	011348254-1	RICARDO CARDOZO CORDEIRO	Cmdo 5ª Bda C Bld
S Ten Art	043475924-7	RICARDO FERREIRA MENDES	32º GAC
S Ten Com	031842994-1	RICARDO LUIZ DE AMORIM CABRAL	5º B Log
S Ten Cav	031928074-9	RICARDO OTERO CARDOSO	ESA
S Ten Inf	020497094-1	RICHARD ROBERT BATISTA RIBEIRO	28º BI Mec
S Ten Com	033184714-5	ROBERTO CARLOS DE CASTRO DOS SANTOS	4ª Cia E Cmb Mec
S Ten Mnt Com	013009804-9	ROBERTO DE ANDRADE PEDROSO JÚNIOR	29º GAC AP
S Ten Inf	043494084-7	ROBERTO LOPES DA LUZ	Cia C 3ª DE
S Ten MB	021552114-7	ROBERTO RAIMUNDO DA SILVA	20º BIB
S Ten MB	030897604-2	RODRIGO ALESSANDRO FILIPETTO	Pq R Mnt/3ª RM
S Ten Com	043467194-7	RODRIGO ALGEMIRO DA SILVA BRITTO	Cmdo 1ª Bda C Mec
S Ten Com	043463634-6	RODRIGO ANTUNES GOMES	Cia C2
S Ten Inf	043433154-2	RODRIGO DESCONSI	Cmdo 3ª DE
S Ten MB	124041584-2	RODRIGO MACHADO DA SILVA	Pq R Mnt/5ª RM
S Ten Cav	033233324-4	RODRIGO MARISCO SCHWARZBOLD	1º RCC
S Ten Cav	043523604-7	RODRIGO RIBEIRO DE OLIVEIRA PINTO	Gab Cmt Ex
S Ten Eng	043508484-3	RODRIGO SILVEIRA GARCIA	H Gu Bagé
S Ten Cav	043461784-1	ROGÉRIO CESAR SOARES DO NASCIMENTO	1º B Log Sl
S Ten Cav	043417324-1	RONALDO BRITO FRANCO	1º B Intlg Mil
S Ten Art	043476424-7	RONEY RAVALIA DE CASTRO	CI Art Msl Fgt
S Ten Inf	052213794-2	RONI PETERSON MANOEL PEREIRA	CMM
S Ten Cav	033254874-2	SANDRO DA SILVA ALVIENES	3º RCG
S Ten Cav	043523664-1	SERGIO DA SILVA RUIZ	7º RC Mec
S Ten Inf	052132144-8	SERGIO GUTIERREZ PEDROSO	63º BI
S Ten Cav	093730444-2	SÉRGIO LUIZ HENDGES	DGP
S Ten Inf	011253784-0	SERGIO WANDERLEY DE OLIVEIRA	DAP
S Ten Com	031843224-2	SIDNEY FERREIRA DO NASCIMENTO	15ª Cia Com Mec
S Ten MB	092613484-2	SIDNEY JOSÉ ROSA	28º B Log
S Ten Inf	101091404-0	SILVIO NOGUEIRA DO NASCIMENTO	34º BI Mec
S Ten Cav	031931134-6	SILVIO ROBERTO TAMIOSSO	2º RC Mec
S Ten Com	043509794-4	SIZENALDO RODRIGUES DE CARVALHO	HFA
S Ten Com	033411484-0	TIAGO JORNADA DA JORNADA	Cia C 6ª Bda Inf Bld
S Ten Cav	043506914-1	VAGNER FERREIRA	23º Esqd C Sl
S Ten Cav	043506924-0	VALDERSON LEAL DUTRA	Esqd C 3ª Bda C Mec
S Ten Int	013010344-3	VINÍCIUS PEREIRA MENEZES	CMSM
S Ten Int	011466374-3	VITOR DA GUIA PARMANHANI	33º BI Mec
S Ten Cav	043496814-5	VLADSON PAIM MIRANDA	3º RCG
S Ten Mnt Com	011466494-9	VOLNEI SUDATI SQUIAVENATO	Dest Avan DCT SM
S Ten Mnt Com	013185524-9	WAGNILDO RIVAROLA ELPIDIO	CI Art Msl Fgt

Documento assinado digitalmente conforme MP nº 2.200-2, de 24/08/2001, que institui a Infraestrutura de Chaves Públicas Brasileira - ICP-Brasil, o qual pode ser verificado pelo QR code.

Posto/Grad Arma/Q/Sv	Identidade	Nome	OM Proponente
S Ten Int	013010394-8	WALACE DE SOUZA BRAVO	CMM
S Ten Cav	043506964-6	WASHINGTON LUIZ DA SILVA TORRES	CMM
S Ten Cav	043460974-9	WINSTON FRANKLIN AZEVEDO DA SILVA	16º RC Mec
S Ten MB	031864824-3	ZELOAR PACHECO MARQUES	20º RCB
1º Sgt Art	040028725-6	ADEMIR MOREIRA JUNIOR	29º GAC AP
1º Sgt Cav	040089705-4	ADRIANO SAMUEL DESCONSI	EASA
1º Sgt Mnt Com	010195715-7	ADRIANO SOARES DA SILVA	5º RC Mec
1º Sgt Cav	093767454-7	AILTON EVANGELISTA ALVES	Cia C 18ª Bda Inf Pantanal
1º Sgt Inf	043534424-7	ALAN DOUGLAS MARTINS	20º BIB
1º Sgt Cav	040016165-9	ALAN VICTOR GOULART D ÁVILA	CMR
1º Sgt Cav	043522724-4	ALESSANDRO PORTELLA DA SILVA	H Gu Bagé
1º Sgt Cav	033375814-2	ALEX AGUIRRE MARTINS	Cia C 6ª RM
1º Sgt Cav	040004095-2	ALEX MEDEIROS PINHEIRO	18º RC Mec
1º Sgt Eng	040086865-9	ALEXANDRE DE OLIVEIRA PEREIRA	15ª Cia E Cmb Mec
1º Sgt Cav	043481904-1	ALEXSANDRO APARECIDO DE ANDRADE	4º Esqd C Mec
1º Sgt MB	092567604-1	ANDERSON DOS SANTOS DIAS	28º B Log
1º Sgt Cav	040028845-2	ANDERSON FIORAVANTE WEISSHEIMER	CMR
1º Sgt Int	013184224-7	ANDERSON JOSÉ CINEGOSKI	5º CGCFEx
1º Sgt Art	033385344-8	ANDERSON TOLEDO REIS	3º GAAAe
1º Sgt Cav	043538294-0	ANDRÉ SOMMER	CMS
1º Sgt Art	043515454-7	ANGELO MARCOS DA SILVA	26º GAC
1º Sgt Cav	040004145-5	BERNARDO ARANTES DE PAULA	BCSv/ESA
1º Sgt MB	010020925-3	BRUNO CUNHA DE OLIVEIRA	DECEx
1º Sgt Eng	043539324-4	BRUNO DE SOUZA VINCE	DCEM
1º Sgt MB	010074395-4	BRUNO FELIPE ZOCH OLIVEIRA	13ª Cia Com Mec
1º Sgt MB	010191755-7	CANROBERT BARRETO DE ALEXANDRE JUNIOR	BCSv/AMAN
1º Sgt Cav	040040445-5	CARLOS ALEXANDRE WIETHAN	CMSM
1º Sgt Cav	040004225-5	CARLOS ROBERTO MARTINS DE MOURA	Cia C 14ª Bda Inf Mtz
1º Sgt Cav	040004185-1	CÁSSIO CLAY DELMÃO	Cia C 18ª Bda Inf Pantanal
1º Sgt Cav	040004195-0	CÉSAR JULIANI DE LLANO	H Gu Bagé
1º Sgt Inf	040014095-0	CHARLES DOS ANJOS FREITAS	Esqd C 2ª Bda C Mec
1º Sgt Int	010196445-0	CLAUDER RUVIARO WEBER	Cmdo 6ª Bda Inf Bld
1º Sgt Cav	043522884-6	CLÁUDIO HONÓRIO CARNEIRO	13º RC Mec
1º Sgt Com	040003605-9	CLAUDIO MARCEL DE ALMEIDA MOURA	Cmdo AD/5
1º Sgt Int	010104095-4	CLEBER EZEQUIEL BATISTA	DSSA
1º Sgt Cav	043538334-4	CLEITON BATAGLION	19º RC Mec
1º Sgt Cav	043522904-2	CRISTIANO IANZER LUCAS	28º B Log
1º Sgt Com	040018665-6	CRISTIANO MILLANI RODRIGUES	3ª Cia Com Bld
1º Sgt Art	092641644-7	DANIEL WIERECK FERNANDES	32º GAC
1º Sgt Cav	040040725-0	DAVID MACHADO DE AVELA	13º RC Mec
1º Sgt Art	043485934-4	DAVID SÁ FREIRE DE SOUZA	6º GMF
1º Sgt Mnt Com	010069715-0	DIEGO AZAMBUJA COELHO PALAU	CMC
1º Sgt Com	040038015-0	DIEGO DE FREITAS VARGAS	6º CTA

Documento assinado digitalmente conforme MP nº 2.200-2, de 24/08/2001, que institui a Infraestrutura de Chaves Públicas Brasileira - ICP-Brasil, o qual pode ser verificado pelo QR code.

Posto/Grad Arma/Q/Sv	Identidade	Nome	OM Proponente
1º Sgt MB	011467725-5	DIEGO MARTINS FAGUNDES	9º B Log
1º Sgt MB	010021965-8	DIOGO DA SILVA NIZ	Cmdo Art Ex
1º Sgt MB	010195175-4	DIOGO PINTO LEAL	H Gu Marabá
1º Sgt Cav	040015785-5	DIOGO SOLTAU GOMES	1º B Log Sl
1º Sgt Art	040001645-7	DIORGENES BENEDITO	Cmdo AD/5
1º Sgt Com	040003495-5	ÉDER TANOHIRA	Cmdo 5ª DE
1º Sgt Cav	040005345-0	ÉDERSON DE SOUZA	4º RCB
1º Sgt Com	040003635-6	EDNILSON FORTES MACHADO	15º GAC AP
1º Sgt Com	043520754-3	EDSON EUGEIME ZUCHETTO	CI Bld
1º Sgt Cav	040015235-1	EDUARDO RIBEIRO FARIAS	CMSM
1º Sgt Com	043541104-6	EDUARDO SPOLADOR SAICOSKI	Cmdo 3ª DE
1º Sgt MB	010191455-4	ELTON PEREIRA ROCHA JUNIOR	3º RCG
1º Sgt MB	010074905-0	EMANUEL NELIO BEZERRA ROCHA	14º RC Mec
1º Sgt MB	011467655-4	EMERSON ANDRÉ VIDAL DE CARVALHO	Pq R Mnt/5ª RM
1º Sgt Mus	033375994-2	EMERSON CAUBI MACHADO MENDES	Cia C 3ª DE
1º Sgt Cav	040040975-1	EVANDRO DE OLIVEIRA SANTOS	Cmdo 1ª DE
1º Sgt Cav	043538494-6	EVANDRO RODRIGUES JACQUES	1º B F Esp
1º Sgt Cav	040041015-5	ÉVERTON VINCENT MONTEIRO	CA-Sul
1º Sgt Cav	040005415-1	EZEQUIEL LUÍS UTZIG	Gab Cmt Ex
1º Sgt Com	033411174-7	FABIANO PIVOTO SABADI	1º Pel Com Sl
1º Sgt Art	040001755-4	FÁBIO DELLA GIUSTINA	29º GAC AP
1º Sgt Com	040017975-0	FABRÍSIO TOLEDO DA MATTA	Cmdo 5ª DE
1º Sgt Com	040003545-7	FELIPE BRONDANI LOPES	12ª Cia Com Mec
1º Sgt Cav	040028555-7	FERNANDO ARANTES	13º RC Mec
1º Sgt Com	040003505-1	FERNANDO CAVALCANTE FROTA	Dest Avan DCT SM
1º Sgt Com	040086435-1	FERNANDO WINTER FRICK	H Gu Bagé
1º Sgt Cav	040027915-4	FLÁVIO DA SILVA TIMÓTEO	HMR
1º Sgt MB	013196384-5	FRANCISCO MÁRCIO NASCIMENTO DE OLIVEIRA	COTER
1º Sgt Cav	019675473-3	GEORGE ALEXANDRE CARVALHO VALLE	EME
1º Sgt Inf	053549934-7	GERSON LUIS PEREIRA	33º BI Mec
1º Sgt Cav	040041115-3	GIONEI CARLOS NEIS	DCEM
1º Sgt Art	040012045-7	GLEDSON LEONARDO FERREIRA DOS SANTOS	26º GAC
1º Sgt Cav	040005055-5	GUILHERME FRATIN	B Adm Ap/5ª RM
1º Sgt Cav	040041135-1	GUSTAVO BACCIN SCARAMUSSA	DGP
1º Sgt MB	013187274-9	GUSTAVO MUNHOZ ARGENTA	Cmdo AD/3
1º Sgt Cav	043523164-2	HAMILTON VELASQUE PEDROSO	Cmdo 15ª Bda Inf Mec
1º Sgt Cav	040005085-2	HUGO AUGUSTO ALMEIDA DE MELO	Cia C 1ª RM
1º Sgt MB	013184804-6	IDARI SILVA PEREIRA	3º Esqd C Mec
1º Sgt Mus	033298454-1	IVANDRO BUGS	Cmdo AD/3
1º Sgt Eng	043539624-7	JAYME VIEIRA MENDONÇA	12º BE Cmb Bld
1º Sgt Art	040039895-4	JEFERSON RIEFFEL SILVEIRA	Cmdo AD/5
1º Sgt Art	043537424-4	JOANILSON DE OLIVEIRA	5º B Log
1º Sgt Inf	043543004-6	JOÃO GABRIEL VICENTINI	6º CTA

Documento assinado digitalmente conforme MP nº 2.200-2, de 24/08/2001, que institui a Infraestrutura de Chaves Públicas Brasileira - ICP-Brasil, o qual pode ser verificado pelo QR code.

Posto/Grad Arma/Q/Sv	Identidade	Nome	OM Proponente
1º Sgt Cav	040005175-1	JOÃO PAULO DE ALCÂNTARA ALMEIDA	Cmdo 4ª RM
1º Sgt Cav	040015945-5	JOAQUIM ESAÚ LOURENÇO SARAIVA BARBOSA	12º RC Mec
1º Sgt MB	010074055-4	JOEL RODRIGUES DA SILVA JÚNIOR	4º B Log
1º Sgt MB	010190885-3	JOSÉ MARCOS DA SILVA	16º GMF
1º Sgt Cav	033298194-3	JOSIANO MATTER NUNES	DCEM
1º Sgt Cav	040041295-3	JUAREZ DE MATOS	ESA
1º Sgt Art	040010765-2	JÚLIO CÉSAR DAMASCENO	EME
1º Sgt Cav	040005155-3	JUNIOR DUVOISIN	Cmdo 2ª Bda Inf Sl
1º Sgt Cav	040015965-3	JUSSIÊ MARTINS FERNANDES	Cia C 22ª Bda Inf Sl
1º Sgt MB	010022065-6	LEANDRO BRACIAK ROGALSKI	Pq R Mnt/5ª RM
1º Sgt Cav	043538684-2	LEANDRO CORREA DOS SANTOS	4º RCC
1º Sgt Inf	040014875-5	LEANDRO DA LUZ RUIVO	Gab Cmt Ex
1º Sgt MB	010191885-2	LEANDRO SILVA DE OLIVEIRA	3º B Log
1º Sgt Inf	040026285-3	LEONARDO CALEGARI DA SILVA	EASA
1º Sgt Cav	040004325-3	LEONARDO MENDES CABRAL	1º B Log Sl
1º Sgt Com	040086045-8	LUCAS AQUINO	EASA
1º Sgt Cav	043538724-6	LUCIANO DALL ONDER	Cmdo 6ª DE
1º Sgt Com	040018925-4	LUCIANO EBLING DE SOUZA	Gab Cmt Ex
1º Sgt Cav	040015705-3	LUCIANO MARCOS DE OLIVEIRA	Ba Av T
1º Sgt Cav	040089675-9	LUÍS CLÁUDIO ELGUY DE CASTRO	ESA
1º Sgt Cav	013041344-6	LUÍS EUGÊNIO DA SILVA	GSI/PR
1º Sgt Cav	040004315-4	LUÍS PAULO DRUM AZEVEDO	Cia C 4ª RM
1º Sgt Art	040002195-2	LUÍS SANIR FERRERA KEITEL	EASA
1º Sgt Com	043540744-0	LUIZ ALBERTO PEREIRA DA SILVA JUNIOR	CMC
1º Sgt Int	011490935-1	LUIZ AMADEU BONADIMAN	3ª Cia E Cmb Mec
1º Sgt Art	040010825-4	LUIZ EVONIR NASCIMENTO GUAZINA JÚNIOR	6ª Bia AAAe AP
1º Sgt Cav	043523384-6	LUIZ FELIPE BARBOSA PALHA	DECEx
1º Sgt Cav	040004655-3	LUIZ GUSTAVO MORAES DA COSTA	B Adm Gu SM
1º Sgt MB	010191125-3	LUZARDO DA SILVA OLIVEIRA	Cmdo 3ª DE
1º Sgt Cav	043538764-2	MARCELO CHARQUEIRO DA ROSA	11º RC Mec
1º Sgt Cav	043481964-5	MARCELO DE OLIVEIRA	5º Esqd C Mec
1º Sgt Cav	040041615-2	MÁRCIO EIDELWEIN	DSSA
1º Sgt Inf	033356814-5	MARCIO MOURA DE OLIVEIRA	52º BIS
1º Sgt Cav	043538844-2	MÁRCIO TRINDADE BEZERRA	Esqd C 2ª Bda C Mec
1º Sgt Cav	040016525-4	MARCOS FERNANDO LOREDO DE SOUZA	BCSv/AMAN
1º Sgt Inf	040015135-3	MATEUS SENKIV ESTRUGIAKI	20º BIB
1º Sgt Inf	043514604-8	MAYKEL RESENDE	13º BIB
1º Sgt MB	010074645-2	MICAEL ADAN LANGENDORF DE FREITAS	CMPA
1º Sgt Cav	043538904-4	NEISON VALDIR SILVEIRA DOS SANTOS	5º RCC
1º Sgt MB	010191145-1	NELSON PENZO NOGUEIRA	16º B Log
1º Sgt Cav	040028935-1	ODAIR ANDRÉ FERREIRA	Coud Rincão
1º Sgt Cav	040004335-2	OSÉIAS DE MELO FRAGOSO	Cia C 23ª Bda Inf Sl
1º Sgt Inf	040043255-5	PABLO FLORES BITTENCOURT	Gab Cmt Ex

Documento assinado digitalmente conforme MP nº 2.200-2, de 24/08/2001, que institui a Infraestrutura de Chaves Públicas Brasileira - ICP-Brasil, o qual pode ser verificado pelo QR code.

Posto/Grad Arma/Q/Sv	Identidade	Nome	OM Proponente
1º Sgt Mus	073638574-1	PAULO FREIRES FILHO	62º BI
1º Sgt Cav	043538944-0	RAFAEL ALFREDO DE SOUZA	Gab Cmt Ex
1º Sgt MB	013187154-3	RAFAEL BEVILACQUA FOLETTO	10º B Log
1º Sgt Cav	053550584-6	RAFAEL COMASSETTO DE ALMEIDA	Cia C 1ª Bda Inf Sl
1º Sgt Art	040029915-2	RAFAEL GERALDO DE PAULA	Cl Art Msl Fgt
1º Sgt Eng	040017675-6	RAFAEL VOLLMER	2º B Fv
1º Sgt Cav	040041775-4	RAMIÉRE SANGOI DARODA	Cia C 1ª Bda Inf Sl
1º Sgt Cav	043523534-6	RENI DA SILVA TORRES	B Adm Gu SM
1º Sgt Inf	040026905-6	RICARDO DUTRA DE MELO	Cmdo 6ª Bda Inf Bld
1º Sgt Sau	053617984-9	RICARDO MASCARELLO	Cmdo AD/5
1º Sgt Art	033371714-8	RICARDO SILVA DO AMARAL	3º GAC AP
1º Sgt Art	040002475-8	ROBERTO LAVARDA POSSA	Gab Cmt Ex
1º Sgt Cav	043539014-1	ROBISON DA SILVEIRA VALEJO	Cmdo 9ª RM
1º Sgt Cav	040016135-2	ROBSON DA SILVA LUIZ	CMSM
1º Sgt Art	043537904-5	RODRIGO GARIBALDI ACOSTA KAPPER	3º GAC AP
1º Sgt Cav	043539034-9	RODRIGO MÜLLER MORAES	EASA
1º Sgt MB	011475445-0	RODRIGO WIERECK FERNANDES	COLOG
1º Sgt Eng	043539964-7	ROGÉRIO CASAROTTO JÚNIOR	5º BE Cmb Bld
1º Sgt Art	040030005-9	ROGÉRIO HEISS	51º CT
1º Sgt Art	043537924-3	ROGERIO WOIDELO	26º GAC
1º Sgt Art	040011675-2	RONALD AUGUSTO REINK	CA-Sul
1º Sgt Cav	040028035-0	RONDINELI STASIAK	CRO/9ª RM
1º Sgt Cav	040041895-0	ROSALVO MARQUES ORTIZ	CMB
1º Sgt Art	040040155-0	RUBEM ZUCOLOTTO	11ª Bia AAAe AP
1º Sgt MB	010102375-2	RUBENS GALDINO XIMENES	BCSv/AMAN
1º Sgt Inf	043543794-2	SANDRO SANTOS MACHADO	Cmdo 3ª DE
1º Sgt Inf	040027315-7	SERGIO CLEBER DOS SANTOS DA PIEVE	Cmdo 6ª Bda Inf Bld
1º Sgt Inf	043544044-1	SERGIO NEVES DA SILVA	EsPCEx
1º Sgt Art	040029035-9	THALES ROCHA LULA PEREIRA	22º GAC AP
1º Sgt Cav	040028785-0	THIAGO ALVES DE CASTRO	Cia DQBRN
1º Sgt Cav	113868334-5	THIAGO BARBOZA ZELINSCHI BUENO	CDS
1º Sgt Art	040039045-6	THIAGO GUEDES INSABRALDE	22º GAC AP
1º Sgt Cav	043539124-8	TIAGO ANDRÉ DE DAVID	23º Esqd C Sl
1º Sgt MB	010195055-8	TIAGO MINICH SEVERINO	B Adm Ap/CMO
1º Sgt Int	010196875-8	TIAGO PERES DE SOUZA DA ROSA	CPEx
1º Sgt MB	010075515-6	VAGNER RODRIGUES DE MENESES	COLOG
1º Sgt Cav	033354504-4	VALDAIR JOSÉ CORREA MACHADO	CA-Sul
1º Sgt Art	043538054-8	VALDEMAR FERREIRA MATHIAS	CA-Sul
1º Sgt Cav	040004935-9	WALTER ANSELMO GRUBER	CPEx
1º Sgt Com	040032335-8	WELLINGTON NASCIMENTO	9º RCB
2º Sgt Cav	040152125-7	ADRIANO AVILA DA SILVA	18º RC Mec
2º Sgt Cav	040265855-3	ALBERTO LUCAS RIOS DOS SANTOS	14º RC Mec
2º Sgt Mnt Com	030419345-1	ALEXANDRE DORNELES PRETO	12ª Cia Com Mec

Documento assinado digitalmente conforme MP nº 2.200-2, de 24/08/2001, que institui a Infraestrutura de Chaves Públicas Brasileira - ICP-Brasil, o qual pode ser verificado pelo QR code.

Posto/Grad Arma/Q/Sv	Identidade	Nome	OM Proponente
2º Sgt MB	011744985-0	ANDERSON LUIS CAVALLIN	Pq R Mnt/5ª RM
2º Sgt Art	040144215-7	ANDRÉ DE ANDRADE MACHADO	CMCG
2º Sgt QE	020440224-2	ANTONIO IVANISIO SOUSA BRASIL	28º BI Mec
2º Sgt MB	011745495-9	BRUNO VELASQUES DOS SANTOS	3º B Log
2º Sgt Inf	030488417-4	CARLOS MIGUEL RIBEIRO DA SILVA	34º BI Mec
2º Sgt MB	011571745-6	CLEON PILLA BELMONTE	9º B Log
2º Sgt MB	094009474-1	CRISTIANO FERNANDES GARCIA	Cia DQBRN
2º Sgt Cav	040266105-2	DANIEL DA SILVA MORAIS	Esqd C 4ª Bda C Mec
2º Sgt Cav	040152195-0	DANIEL MENA PEREIRA	12º RC Mec
2º Sgt Cav	040266145-8	DARIO RODRIGUES LIMA FILHO	B Adm/CCOMGEX
2º Sgt Cav	040153745-1	DIEGO NONATO CARVALHO DA SILVA	BCSv/AMAN
2º Sgt Inf	040157205-2	DIOGO DA SILVA LEÃO	Nu 4º B Intlg Mil
2º Sgt MB	030051847-9	ELIAS CÉSAR FORTES	2ª Cia E Cmb Mec
2º Sgt Cav	093890644-3	FLAVIO COSTA VIANA	CPOR/PA
2º Sgt Cav	040152365-9	FRANCES JUVANE KRAEMER	11º RC Mec
2º Sgt QE	020423444-7	HENRIQUE SOARES DIAS	28º BI Mec
2º Sgt Cav	040197975-2	JAISSON NUNES TUPARAY	Gab Cmt Ex
2º Sgt Inf	040196435-8	JOAO PAULO DOS SANTOS TAVARES	33º BI Mec
2º Sgt Eng	093889254-4	JULIANO MUNHOZ BULMINI	1º B Fv
2º Sgt Eng	040199855-4	LEANDRO MARTINS DA SILVA FERREIRA	11ª Cia Eng Cmb Mec
2º Sgt Cav	040198735-9	LUCAS ESPINDOLA CAMORETTO	8º Esqd C Mec
2º Sgt Mnt Com	040023917-4	LUCAS LUIZ DE ALMEIDA	14ª Cia Com Mec
2º Sgt MB	040066475-1	LUCAS RODRIGUES QUINTANILHA	C Log Msl Fgt
2º Sgt Art	040267045-9	LUÍS CLÁUDIO DA ROSA KLANOVICZ	Cmdo AD/5
2º Sgt Cav	040148305-2	LUIZ CARLOS PEREIRA DA SILVA JUNIOR	CMRJ
2º Sgt MB	050292337-8	MAIKO ROSADO DA ROSA	9º B Log
2º Sgt QE	020431934-7	MARCOS ROGÉRIO GARCIA LARA	4º BI Mec
2º Sgt MB	011741695-8	MARCOS VINÍCIUS BIANCHINI DE MELO	1º CTA
2º Sgt Cav	040151785-9	MOISÉS DA SILVA SANTANA	13º RC Mec
2º Sgt MB	011577525-6	MOZIEL DE SOUZA BARCELOS	16º B Log
2º Sgt MB	100099915-9	PAULER HENRIQUE RIBEIRO TEIXEIRA	Pq R Mnt/3ª RM
2º Sgt Eng	040238715-3	RENATO MACHADO COSTA	3ª Cia E Cmb Mec
2º Sgt Cav	040197905-9	RICARDO OLIVEIRA ALMEIDA COELHO	CPOR/CMSP
2º Sgt Inf	040154075-2	ROBERT REZENDE DE CASTRO	13º BIB
2º Sgt MB	040193867-5	ROBSON FERNANDO DOS SANTOS	33º BI Mec
2º Sgt Eng	100068935-4	RODRIGO CÉSAR DE SOUSA ARAÚJO	2ª Cia E Cmb Mec
2º Sgt Cav	110028846-1	ROMÁRIO DE AZEVÊDO MARIANO	11º RC Mec
2º Sgt Art	040224275-4	RONALD ALVES TINOCO	5º GAC AP
2º Sgt Cav	093890774-8	SAULO ROBERTO GARCIA MACHADO	1º RCG
2º Sgt MB	011749085-4	THIAGO DIAS DO NASCIMENTO	6º GMF
2º Sgt Art	040000937-9	THIAGO FERNANDES ALVES	5º GAC AP
2º Sgt Art	040199795-2	THIAGO MONTEIRO MAFORT	Cmdo Art Ex
2º Sgt Cav	040151425-2	THIAGO REBONATTO DAL FORNO	EASA

Documento assinado digitalmente conforme MP nº 2.200-2, de 24/08/2001, que institui a Infraestrutura de Chaves Públicas Brasileira - ICP-Brasil, o qual pode ser verificado pelo QR code.

Posto/Grad Arma/Q/Sv	Identidade	Nome	OM Proponente
2º Sgt Art	040267665-4	THIAGO VICENCI WILDGRUBE	29º GAC AP
2º Sgt MB	094010074-6	TIAGO HERCULANO PIRES DEAMICI	3º B Log
2º Sgt MB	011578465-4	UBIRATÃ PINHEIRO DE QUADROS	COLOG
2º Sgt Cav	040197845-7	WALLACE PEREIRA DE SOUZA	4º Esqd C Mec
3º Sgt MB	030008226-0	ANDRÉ SOUZA DOS SANTOS	15ª Cia E Cmb Mec
3º Sgt Art	031057247-4	DOUGLAS FIGUEROLA DOS SANTOS	16º GMF
3º Sgt Art	020631347-0	FERNANDO GABRIEL ESPINDOLA SOARES	6º GMF
3º Sgt Art	031491967-1	YAN ANTUNES MACEDO	6º GMF

PORTARIA – SGEx/C Ex Nº 238, DE 28 DE JUNHO DE 2024

Concessão de Medalha Sargento Max Wolff Filho.

O SECRETÁRIO-GERAL DO EXÉRCITO, no uso da atribuição que lhe é conferida pelo art. 16, inciso I, das Normas para Concessão da Medalha Sargento Max Wolff Filho (EB10-N-12.007), aprovadas pela Portaria do Comandante do Exército nº 1.555, de 28 de outubro de 2015, combinado com a alínea "a" do inciso XVII do art. 1º da Portaria do Comandante do Exército nº 1.700, de 8 de dezembro de 2017, resolve

CONCEDER

a Medalha Sargento Max Wolff Filho aos subtenentes e 1º sargentos abaixo relacionados, que se destacaram pela dedicação à profissão, pelo interesse no seu aprimoramento e por demonstrarem características e/ou atitudes evidenciadas pelo 2º Sargento Max Wolff Filho, componente da Força Expedicionária Brasileira (FEB) e herói brasileiro da II Guerra Mundial:

Grad Arma/Q/Sv	Identidade	Nome	OM
S Ten Mnt Com	0937849545	ADEMIR DIAS DA SILVA	6º B Intlg Mil
S Ten Eng	0535466148	ADEMIR GOMES DE ANDRADE	1º BAC
S Ten Int	0333171049	ADERSON RODRIGO SANT'ANNA	5º CGCFEx
S Ten Inf	0435188446	ADILSON DOUGLAS MARQUES	TG 02-063 – Presidente Prudente
S Ten Eng	0332112747	ADRIANO BEHLING PFEIFER	3º B Log
S Ten Com	0434535142	AISLAN ALVES MOREIRA	14º GAC
S Ten Av Ap	0216807644	ALAN ANDERSON MAIA	1º B Av Ex
S Ten Inf	0435188941	ALAN SOARES FONTELLA	B Adm Ap CMP
S Ten Inf	0435042841	ALBERIONE GOMES DE SOUSA	C Fron R Negro/5º BIS
S Ten MB	0131866048	ALESSANDRO FARIA DA SILVA	EsSLog/CMVM
S Ten Inf	0435189147	ALESSANDRO MARCOS ROSA	DCEM
S Ten Inf	0318899945	ALESSANDRO TRINDADE DA ROSA	TG 04-014 – Passos
S Ten MB	0332803949	ALEXANDRE CORDEIRO RIGHI	Cia C 6ª Bda Inf Bld
S Ten Sau	0926124843	ALEXANDRE MARCINKUS GAMA DE AMORIM	20º RCB
S Ten MB	0333635142	ALEXANDRE SALVATI	HFA
S Ten MB	0925622441	ALIOMAR ROBSON RAMIRES	Gab Cmt Ex
S Ten Com	0435087044	ALISSON CÔRTES DE SOUZA	CMJF
S Ten Inf	0318266749	ALVINO CORREIA VILLA JÚNIOR	29º BIB
S Ten Com	0435237243	ALYSON MAYER DIAS	51º BIS

Documento assinado digitalmente conforme MP nº 2.200-2, de 24/08/2001, que institui a Infraestrutura de Chaves Públicas Brasileira - ICP-Brasil, o qual pode ser verificado pelo QR code.

Grad Arma/Q/Sv	Identidade	Nome	OM
S Ten Cav	0333998649	ANCELMO BELLES BRASIL	TG 12-001 – Colorado do Oeste
S Ten Inf	0435190046	ANDERSON LUIZ DE OLIVEIRA REZENDE	Cia C 4ª RM
S Ten Art	0215951542	ANDERSON SALES LIMA	TG 02-069 – São Caetano do Sul
S Ten Art	0333163145	ANDERSON SARAIVA SCHOLZ	CMC
S Ten Int	0130951445	ANDERSON SOARES PINHO	CMBel
S Ten Com	0435087549	ANDERSON TEXEIRA DOS SANTOS	DCEM
S Ten Inf	0435190442	ANDRE MACHADO	Cia C 14ª Bda Inf Mtz
S Ten MB	0334315249	ANDRÉ SANT'ANA	5º B Log
S Ten Art	0435154448	ANDRIEL KLEBER DE MELO FEITOSA	TG 02-013 – Franca
S Ten Av Mnt	0216807743	ANTONIO MARCOS TORRES	1º B Av Ex
S Ten Int	0131850240	ANTONIO VINICIUS MOYSES DE OLIVEIRA	DOMPSA
S Ten Inf	1028867446	ANTONIO WELLINGTON BARBOSA MENDONÇA	33º BI Mec
S Ten Eng	0435220041	ATALIBA SEVERO MARTINS JUNIOR	Gab Cmt Ex
S Ten MB	0131872145	BARTOS JOÃO WONTERS	Esqd C 5ª Bda Cav Bld
S Ten Inf	0332199140	BENHUR MACHADO FORTES	9º BI Mtz
S Ten Int	0216779140	BRUNO COLOMBO LOPES	6º B Intlg Mil
S Ten Cav	0435228440	BRUNO MAGNANI CRESPILHO	1º B Av Ex
S Ten Cav	0332918945	CAIO ADRIANO DUTRA DOS SANTOS	ComDCiber
S Ten MB	0317895449	CANDIDO MARIANO HONEIDE DE ALMEIDA ATARÃO	EME
S Ten Inf	0435192141	CELCINO MOREIRA DE SOUZA	COTER
S Ten Int	0131841744	CÉSAR HAILTON COSTA GONÇALVES	16º B Log
S Ten Cav	0333026540	CLAUDIO ROGERIO DE SOUZA LOPES	CIE
S Ten Eng	0435220140	CLAUDIOMAR VIANA DA SILVA	MD
S Ten Int	0216761544	CLAYTON SANTOS DA SILVA	EsPCEx
S Ten Com	0435206347	CLAZER RIBEIRO ALVES	CMF
S Ten Art	0435155445	CLEBERSON RICHARDES CORRÊA	SGEx
S Ten Av Mnt	0216806547	CLEILSON LUIS PINTO	1º B Av Ex
S Ten Int	0131849549	CLEMILTON DE SOUSA SILVA	B Adm Ap CMP
S Ten Mnt Com	0131565343	CLEYBERT ALVES SILVA DA CRUZ	9º B Mnt
S Ten Mnt Com	0131854945	CREMILSON PAULO MARTINS	CMJF
S Ten Inf	0435193040	CRISTIANO BARBOSA BOLPATO	CMJF
S Ten Mnt Com	0131552549	CRISTIANO BARROS DE MENEZES	3ª Cia Intlg
S Ten Sau	0131448946	CRISTIANO BEHENCK HAHN	B Adm Ap 8ª RM
S Ten Inf	0435193248	CRISTIANO SAVIO DE AGUIAR	36º BI Mec
S Ten MB	0131866543	DANIEL DA SILVA FERREIRA	2º B Av Ex
S Ten Cav	0435229349	DAVI BARBOSA DA ROCHA	TG 05-006 – Caçador
S Ten MB	0131866741	DAVID CARVALHO TEIXEIRA GOMES	Pq R Mnt/5ª RM
S Ten Cav	0215771544	DENIS WILLIAN DOS SANTOS ZANETI	11º RC Mec
S Ten Av Mnt	0216809442	DIEGO GUSTAVO MARQUES SILVA	1º B Av Ex
S Ten Eng	0435080544	DIEGO RODRIGUES BARBOSA	3º BE Cmb
S Ten Inf	0435047246	DIONGLE XAVIER DE OLIVEIRA	CI Op Esp
S Ten Mnt Com	0131612640	DJALMA DA SILVA PEREIRA	Cia C 4ª RM
S Ten Com	0332972645	EDER DA PAIXÃO GAI	GSI/PR

Documento assinado digitalmente conforme MP nº 2.200-2, de 24/08/2001, que institui a Infraestrutura de Chaves Públicas Brasileira - ICP-Brasil, o qual pode ser verificado pelo QR code.

Grad Arma/Q/Sv	Identidade	Nome	OM
S Ten Eng	0435080742	EDILSON SOARES DE MORAIS	DME
S Ten Inf	0435047741	EDSON JOHN ALVES DE SOUSA	Cia C/9º Gpt Log
S Ten Sau	0131449340	EDUARDO ELISIO PINTO LIMA	H Mil A Brasília
S Ten Inf	0435194642	EDVALDO DE SOUZA	Cia C 1ª RM
S Ten Com	0333984342	ELIAS ELISEU CARVALHO	9º B Com GE
S Ten Inf	0435194741	ELIAS IGNÁCIO LEITE JUNIOR	EsIMEx
S Ten Cav	0435229943	ELTON ALVARES GONÇALVES	TG 11-004 – Pedro Afonso
S Ten Inf	0435195144	ELTON SAMARONE DE SOUZA	Gab Cmt Ex
S Ten Int	0938658549	EMERSON ROGÉRIO OJEDA	Cia C/9º Gpt Log
S Ten Art	0435156740	EMIR FERNANDO FLORES MACHADO	TG 08-002 – Bragança
S Ten Cav	0435230149	ENILSON GALDINO QUEIROZ FILHO	CIE
S Ten Mus	0521620948	ERIVELTON MARIA ALVES	13º BIB
S Ten Cav	0435063847	EURICLEBER GOMES FERREIRA	5º Esqd C Mec
S Ten Art	0435157243	ÉVERTON LUÍS RODRIGUES DOS SANTOS	B Adm Gu SM
S Ten Eng	0435221643	FABIANO MELLO DA SILVEIRA	6º BEC
S Ten Int	0536110844	FÁBIO ANTÔNIO GOMES	11º D Sup
S Ten MB	0131832446	FABIO BASTOS SCHNEIDER	Ba Av T
S Ten Int	0131849044	FABIO DE MATOS CAVALCANTI	EsIE
S Ten Eng	0435221742	FÁBIO GONÇALVES LIMA	2º B Log
S Ten Cav	0332752146	FÁBIO LUIS CARDOSO GRIMALDI	3ª Cia F Esp
S Ten Art	0435073747	FERNANDO ANTONIO RAMALHO DE FARIAS	TG 07-015 – Arapiraca
S Ten Int	0131849846	FERNANDO JORGE SALES OLIVEIRA	B Adm Gu Fortaleza
S Ten Inf	0938152048	FERNANDO ZANATTA	TG 02-064 – Presidente Venceslau
S Ten Inf	0435050141	FLÁVIO SOUZA RIBEIRO	DGP
S Ten Art	0435074141	FRANCIS DE PAULA ALVES	HMR
S Ten Com	0435209846	FRANCISCO RÉGIS CHAGAS REINALDO	CMF
S Ten Mnt Com	0131854044	FRANKNALDO TORRES GOMES	Gab Cmt Ex
S Ten Cav	0435231246	GEANDRE FOLETTO LOPES	TG 05-003 – Londrina
S Ten Inf	0435050745	GEOVÂNIO SOARES RODRIGUES	BGP
S Ten Inf	0435197041	GERALDO AUGUSTO DE ANDRADE JÚNIOR	Ba Adm Ap/CMO
S Ten Sau	0131864944	GIANCARLO MASCHIO PASSARINI	Cia C 17ª Bda Inf Sl
S Ten Art	0435158449	GILSNERI JOUBERT BRANCO PAZ	Bia C Art Ex
S Ten MB	0333034049	GILSO BOGGIO	4º B Log
S Ten Art	0435074547	GLAUBER MARTINS PEREIRA	TG 04-016 – Muriaé
S Ten Cav	0435065248	GUSTAVO DIEL DEVES	H Gu Santiago
S Ten Inf	0435051644	HELBIS PATRICK DE OLIVEIRA TOMAZ	TG 02-084 – Guarulhos
S Ten Inf	1028899647	HERLON MÁRIO LEÃO RIBEIRO	Gab Cmt Ex
S Ten Inf	0435198049	HERMANO MAGNO SILVA	11º BI Mth
S Ten MB	0196623136	IGOR COSTA SOUZA	Cmdo CMS
S Ten Inf	0435051743	ISAIAS FRANCISCO EVANGELISTA	Cmdo 12ª Bda Inf L (Amv)
S Ten MB	0131848442	ISMAEL FRANCISCO DO NASCIMENTO JUNIOR	Cia C 1º Gpt E
S Ten Com	0435210547	IVO ROBERTO GONÇALVES BENAZZI	B Adm Ap CMP
S Ten Inf	0435052048	JACKSON ROBERTO KOHN	33º BI Mec

Documento assinado digitalmente conforme MP nº 2.200-2, de 24/08/2001, que institui a Infraestrutura de Chaves Públicas Brasileira - ICP-Brasil, o qual pode ser verificado pelo QR code.

Grad Arma/Q/Sv	Identidade	Nome	OM
S Ten Com	0435210745	JACSON VOLLMER	29º BIB
S Ten Cav	0332887140	JAIR PERES	19º RC Mec
S Ten Eng	0435222542	JAIRO DANIEL FELIX PEREIRA	12ª Cia E Cmb L
S Ten Com	0435210844	JEAN LOUIS MAKEWITZ	1º B Com
S Ten Sau	0196694434	JEFERSON FERNANDES RIBEIRO	H Ge Curitiba
S Ten MB	0131871147	JOÃO CARLOS PARCIANELLO	16º GMF
S Ten Cav	0435065842	JOÃO DANIEL GASPARETTO	EME
S Ten Inf	0215796947	JOAQUIM DOS SANTOS ANDRADE	72º BI Caat
S Ten Cav	0435232244	JORGE LUÍS BRIGNOL GUIMARÃES	CIGS
S Ten Cav	0435066048	JORGE LUIS LONGO SILVA	TG 02-026 – Ourinhos
S Ten Cav	0435066147	JORGE LUÍS RESENDE DOS SANTOS	3º Esqd C Mec
S Ten Inf	0435140942	JORGE MAURÍCIO FUNCK SILVEIRA	TG 07-022 – Teotônio Vilela
S Ten Mus	0736267048	JOSÉ FLÁVIO DE SOUZA	14º BI Mtz
S Ten MB	0131835340	JOSÉ ILSON RIBEIRO	B Adm Ap/5ª RM
S Ten Cav	0435232343	JOSÉ RICARDO DE LIMA SOUZA	TG 02-040 – Sorocaba
S Ten MB	0737619247	JOSÉ SÉRGIO DE SOUZA	72º BI Caat
S Ten Eng	0435223045	JOSÉ SEVERO DO NASCIMENTO JÚNIOR	8º BEC
S Ten MB	0938656840	JOSÉ SOARES DA SILVA	9º B Mnt
S Ten Mnt Com	0131857849	JOZELEI PINHEIRO DA SILVA	Gab Cmt Ex
S Ten Sau	0535726145	JUARI MARTIGNAGO	H Gu Florianópolis
S Ten Com	0333684140	JULIO CESAR WEGNER SILVEIRA	TG 12-008 – Vilhena
S Ten Com	0435211941	LEANDRO CABRAL DE ARAUJO	4º CTA
S Ten Com	0435093240	LEANDRO FERREIRA BATISTA	CCOPAB
S Ten Com	0332911247	LEANDRO FERREIRA LACORTT	CIE
S Ten Art	0435198742	LEANDRO MARCOS MOURÃO DE OLIVEIRA	H Ge Juiz de Fora
S Ten MB	0131610545	LEANDRO ORGÉLIO SILVA	DAP
S Ten Int	0131839441	LEANDRO RORATO	1º B Fv
S Ten Inf	0435142849	LENILDO PEREIRA DA SILVA	3ª Cia F Esp
S Ten Inf	0435143144	LEONARDO DE OLIVEIRA FRÓES	TG 04-014 – Passos
S Ten Int	0131851347	LEONARDO MARQUES DA SILVA	Cia 12ª Bda Inf L (AMV)
S Ten MB	0131873044	LEONIS MESSA PAZ	34º BI Mec
S Ten Inf	0435143649	LEVI FERNANDES MACÊDO	Pq R Mnt/7ª RM
S Ten Inf	0435053749	LEYDSON GALLI NUNES	TG 11-002 – Ituiutaba
S Ten Cav	0435233242	LISANDRO DE FREITAS ALVES	Ba Adm Ap/3ª RM
S Ten MB	0131871949	LUCAS GUILHERME ROTT DA SILVA	4º B Log
S Ten Art	0333410140	LUCIO AVILA DA ROCHA	27º GAC
S Ten Inf	0435143748	LUCIO GUSTAVO LADEIRA	BCSv/AMAN
S Ten MB	0334352044	LUIS ANTÔNIO JOSENDES DOMINGUES	H Gu Florianópolis
S Ten Mus	1010835443	LUIS CARLOS DUARTE	Ba Adm Ap/CMO
S Ten Mnt Com	0535631642	LUIS HENRIQUE BELLO	1º B Av Ex
S Ten Av Mnt	0216806745	LUIS HENRIQUE RAMIREZ OLIVO	CIAvEx
S Ten Mnt Com	0333844843	LUISIR LINDEMAIER GASPAR	GSI/PR
S Ten MB	0131871048	LUIZ AUGUSTO RIBEIRO	2º B Av Ex

Documento assinado digitalmente conforme MP nº 2.200-2, de 24/08/2001, que institui a Infraestrutura de Chaves Públicas Brasileira - ICP-Brasil, o qual pode ser verificado pelo QR code.

Grad Arma/Q/Sv	Identidade	Nome	OM
S Ten Inf	0435054945	MAGNO JOSÉ SOUZA ALVES	Cia C 4ª Bda Inf L – Mth
S Ten Inf	0435144340	MAIQUEL DA SILVA SANTOS	19º BI Mtz
S Ten Com	0435212949	MARCELL FABIANO CARDOSO	1º B Op Psc
S Ten Inf	0435055140	MARCELO AMARAL DO PRADO	3º BPE
S Ten Art	0435200043	MARCELO LANSARIN	TG 05-019 – Campo Mourão
S Ten Inf	0130306848	MARCELO RIBEIRO DOS SANTOS	47º BI
S Ten Eng	0333530848	MÁRCIO ADRIANO PEREIRA DIAS	3º BE Cmb
S Ten MB	0333601441	MARCIO MACEDO BORGES	Gab Cmt Ex
S Ten Cav	0333614949	MARCIO RIBEIRO DOS REIS	DSM
S Ten Int	0131851743	MARCO ANTONIO MORAES	Cia C CML
S Ten Mus	0318210945	ADIR DE MORAES MONTEIRO	D A Prom
S Ten Mus	1229820848	MARCOS ANDRÉ FERREIRA MARQUES	C Fron Acre/4º BIS
S Ten Art	0435076443	MARCOS ANTÔNIO DE OLIVEIRA PEIXOTO	11º GAAAe
S Ten MB	0131872541	MARCOS DE ARAUJO NASCIMENTO	COLOG
S Ten Inf	0435056247	MARCOS DOS SANTOS SILVA	TG 02-052 – Mogi das Cruzes
S Ten Com	0332696749	MARCOS IVANIR NUNES CULAU	CECMA
S Ten Art	0334025145	MARCOS RODRIGO DE CARVALHO	3º GAC AP
S Ten MB	0435166848	MARCUS FABIANO COTA	ESA
S Ten Inf	0435145644	MARIO ALESSANDRO GOMES HENRIQUE	C Fron Acre/4º BIS
S Ten Av Mnt	0216745042	MARIOMAR ALVES COSTA	CIAvEx
S Ten Art	0435077243	MATEUS FREIRE NEVES MARIANO	3º GAC AP
S Ten Int	0131852345	MAURÍCIO JOSÉ DE SIQUEIRA	B Mnt Sup Av Ex
S Ten Sau	0131446742	MAURÍCIO PIMENTEL MONTEIRO DA COSTA	28º GAC
S Ten MB	1139000747	MAURO MONSEF DE OLIVEIRA	B Mnt Sup Av Ex
S Ten Com	0435095146	MAXIMILIANO FAGUNDES	Cia Com Av Ex
S Ten Com	0435095245	MAXIMILIANO THIAGO BITENCORTE MELLER	AGGC
S Ten Inf	1028868949	MELKES LOPES DA SILVA	19º BC
S Ten Inf	0435146147	MILDISLEY FERREIRA DE SOUZA	TG 11-003 – Uberaba
S Ten Com	0435095344	NARCÉLIO FERREIRA	TG 04-004 – Alfenas
S Ten Int	0333101244	NELSON EVANDRO VAZ ZEIDLER	Gab Cmt Ex
S Ten Mus	0736395740	NEWTON AUGUSTO DE MORAIS SOUZA JUNIOR	14º BI Mtz
S Ten Int	0131521346	NILSON SILVA FURTADO	10º D Sup
S Ten Cav	0435068044	NOELCI THEISEN	12º RC Mec
S Ten Int	0216762146	ODILON FABIO MEIRELES VIEIRA	CIAvEx
S Ten Com	0623632049	OSAEL DA SILVA MOURA	TG 06-002 – Cachoeira
S Ten Inf	0216233841	OSVALDO APIPE DE MEDEIROS FILHO	CIAvEx
S Ten MB	0215725649	OTÁVIO PIRES DOS SANTOS JÚNIOR	33º BI Mec
S Ten Mnt Com	0334390846	PABLO PENTEADO DE ARAUJO	8º B Log
S Ten Com	0435214044	PATRICK ANDRÉ DA SILVA	TG 07-002 – Patos
S Ten Sau	0114848245	PAULO EDSON DA SILVA REZENDE	H Ge Santa Maria
S Ten MB	0196908339	PAULO OTAVIO VIANA MIRA	C Log Msl Fgt
S Ten Com	0435214747	PAULO ROBINSON FERREIRA BEN	6º B Intlg Mil
S Ten MB	0334362241	PAULO ROGÉRIO FIGUEIREDO CHAMORRA	EME

Documento assinado digitalmente conforme MP nº 2.200-2, de 24/08/2001, que institui a Infraestrutura de Chaves Públicas Brasileira - ICP-Brasil, o qual pode ser verificado pelo QR code.

Grad Arma/Q/Sv	Identidade	Nome	OM
S Ten Sau	0131448649	PAULO SÉRGIO BOGADO MIRANDA	9º BE Cmb
S Ten MB	0332411743	RAFAEL OSVALDO SALVADOR	15º B Log
S Ten Inf	0333951143	RAFAEL SANDOR PILTZ	Gab Cmt Ex
S Ten Art	0435200845	RAFAEL VARGAS GINDRI	TG 10-012 – Parnaíba
S Ten Inf	0435057849	RANIERI ROBERTO FRAGA	Cia C 15ª Bda Inf Mec
S Ten Art	0435201140	RÉGIS LUÍS CARDOSO BONIATTI	1º CTA
S Ten Sau	0131861445	RÉGIS MELO FARIAS	HFA
S Ten MB	0131836744	RENAN PINHEIRO DE BORBA	33º BI Mec
S Ten Mus	0317935146	RENATO VITÓRIA DE MORAES	C Fron Rondônia/6º BIS
S Ten Mnt Com	0130862147	RICARDO ALEXANDRE NASCIMENTO DE ASSIS	Cia C 2ª Bda Inf Sl
S Ten Inf	0435058342	RICARDO EICHENBERG FURASTÉ	Ba Adm Ap/3ª RM
S Ten Inf	1028901047	RICARDO HUDSON DANTAS RIBEIRO	B Adm Gu Natal
S Ten Eng	0435224449	RICARDO LUIS MENEZES	BCSv/AMAN
S Ten Inf	0435148945	ROBERTO CEZAR PEREIRA	MD
S Ten Inf	0435058748	ROBERTO SAMUEL DE SOUZA	2º BPE
S Ten Av Mnt	0216745547	ROBSON PEREIRA DA SILVA	2º B Av Ex
S Ten Mnt Com	0131854440	RODINEI DRESCHER	Pq R Mnt/3ª RM
S Ten Inf	0435149240	RODRIGO CEZAR OLIVEIRA	TG 01-002 – Santo Antônio de Pádua
S Ten Inf	0435059142	RODRIGO DE PAULA DAMASO	Cia C 4ª RM
S Ten Inf	0435149547	RODRIGO LUIS MACIEL	TG 04-021 – Poços de Caldas
S Ten Inf	0435149943	ROGERIO DOS SANTOS MATOS	3ª Cia F Esp
S Ten Eng	0435084942	RÔMULLO DA CUNHA OLIVEIRA	COTER
S Ten Inf	0435059845	RONALDO DUARTE SOBRINHO	4º CTA
S Ten Topo	0131843542	RONDINELLI DE CASTRO LEMES	2º CGEO
S Ten Inf	1239773441	RUBEM CARVALHO DE SOUSA	52º CT
S Ten Sau	0131862047	RUITER ALMEIDA DA COSTA	Cia C 12ª RM
S Ten Sau	0522237049	RUY HYRAN PRESTES JUNIOR	HFA
S Ten Com	0334114741	SÉRGIO STANGHERLIN DA SILVA	H Ge Santa Maria
S Ten Sau	1239964545	SIDARTA MENDES CARNEIRO	6º B Intlg Mil
S Ten Inf	0434318143	SILNEY SILVA DE JESUS	11º BI Mth
S Ten Art	0435202247	SILVIO SCHWAB JUNIOR	Esqd C 5ª Bda Cav Bld
S Ten Inf	0435150941	THIAGO MEIRELES MATTOS RODRIGUES	52º BIS
S Ten Com	0334114840	TIAGO JORNADA DA JORNADA	Cia C 6ª Bda Inf Bld
S Ten MB	0131837544	TIAGO SMEHA QUILIÃO	1º B Intlg Mil
S Ten Mus	0736206442	UBALDO NUNES PASSOS	25º BC
S Ten Com	0937639045	VAGNER PEREIRA BARBOSA	6º CTA
S Ten MB	0535363741	VALDELINO CÉSAR PEDRO DOS SANTOS	30º BI Mec
S Ten Eng	0215884248	VALÉRIO FAMBRE GONÇALVES	Cia C 15ª Bda Inf Mec
S Ten Com	0435217849	VÍCTOR LÜCKEMEYER MACHADO CARRION	CPOR/R
S Ten Art	0435202544	VILSON MENDES ZANELATTO	26º GAC
S Ten Sau	0131439341	VINICIUS DIAS PINTO	H Gu Tabatinga
S Ten Cav	0333030948	VINÍCIUS LAMAS BAGESTEIRO	Cia C 15ª Bda Inf Mec
S Ten Inf	0435151642	VITOR HENRIQUE BATISTA	23º BI

Documento assinado digitalmente conforme MP nº 2.200-2, de 24/08/2001, que institui a Infraestrutura de Chaves Públicas Brasileira - ICP-Brasil, o qual pode ser verificado pelo QR code.

Grad Arma/Q/Sv	Identidade	Nome	OM
S Ten Inf	0435151741	WADSON ORESTES SOUZA	Ba Adm Ap/CMO
S Ten Int	0938653946	WAGNER GOMES DA SILVA	CPOR/CMBH
S Ten Eng	0435085642	WELLINGTON RICARDO DA SILVA GISLOTTI	TG 04-007 – Governador Valadares
S Ten Eng	0435225842	WELSON BEZERRA MENDES	3º Gpt E
S Ten Com	0435218540	WENDERSON LUIZ FERREIRA GANDARA	B Ap Op Esp
S Ten Com	0434968541	WESLEI HENRIQUE DE OLIVEIRA	1º B Op Psc
S Ten Inf	0435152848	WILLIAM RODRIGUES DEODATO	1º B Av Ex
S Ten Inf	1028901641	ZACARIAS CARDOSO SALES	CMF
1º Sgt Com	0435414347	ALESSANDRO FAGUNDES	Cia C 1º Gpt E
1º Sgt MB	0737113647	ALEXANDRE DUARTE DE SANTANA	8º B Log
1º Sgt Com	0435404942	ALYSON ANDRÉ DA SILVA	CCOMGEX
1º Sgt Inf	0435345640	ANDERSON DE SOUZA	63º BI
1º Sgt Int	0434896148	ANDRÉ CARVALHO GONZAGA	BCSv/AMAN
1º Sgt Art	0435370044	ANDRÉ COSTA DE SOUZA	DCEM
1º Sgt Inf	0435346549	ANDRESON LEONARDO DA SILVA RIBEIRO	DGP
1º Sgt Inf	0435347141	ANTUÉPIO RIBEIRO JÚNIOR	Gab Cmt Ex
1º Sgt Inf	1028936340	ARTUR MENDES MACHADO	B Adm Ap 8ª RM
1º Sgt Av Mnt	0216891648	BRENO LUCIO MEDEIROS DE MATOS	CIAvEx
1º Sgt Av Ap	0216890947	BRUNO EDUARDO DA SILVA MORAES	Ba Av T
1º Sgt MB	0131954240	BRUNO JOSÉ RODRIGUES DO NASCIMENTO	1º RCC
1º Sgt Inf	0435348446	CARLOS ROBERTO LESSA LUZES	TG 04-008 – Campo Belo
1º Sgt Mnt Com	0131976847	CLEILTON CAMARGO BATKO	EsIMEx
1º Sgt Com	0333951440	CLÓVIS LEANDRO LEMES DA SILVA	Gab Cmt Ex
1º Sgt MB	0131957144	CRISTIANO BEZERRA	CMC
1º Sgt Com	0435401245	CRISTIANO MORAES MELO	CMSM
1º Sgt Art	0926416447	DANIEL WIERECK FERNANDES	32º GAC
1º Sgt Com	0435410741	DANILO EMANUEL DUARTE BATALHA	38º BI
1º Sgt MB	0131954547	DAVISON CARVALHO DA GUARDA	58º BI Mtz
1º Sgt Com	0435410840	DENNY HANDAL DIENA DE SOUZA	TG 09-002 – Sinop
1º Sgt Inf	0435350145	DIEGO JOSÉ DE OLIVEIRA PERINI	Cia C 12ª RM
1º Sgt MB	0131952541	DIONISIO DENIS DA COSTA ACIOLI	14º B Log
1º Sgt Int	0131946840	DOUGLAS GOMES DE SOUZA	2º GAAAe
1º Sgt Cav	0435383948	EDER MONTEIRO LANDIM	4º Esqd C Mec
1º Sgt Inf	0435350848	EDERSON RIZZUTI ROCHA	11º BI Mth
1º Sgt Int	0131942849	EDGAR JOSÉ CYPRIANO	23º B Log Sl
1º Sgt Mnt Com	0131972846	EDILANKASTER NASCIMENTO SOUSA	8º B Mnt Sl
1º Sgt Com	0435415146	EMERSON JOSÉ DE ANDRADE	ESA
1º Sgt Eng	0435395041	ERICK LAWRENCE PEREIRA DE SOUZA	TG 11-005 – Porto Nacional
1º Sgt Com	0435411244	EUMÁRIO MOREIRA ANGELIM	CIE
1º Sgt Cav	0435384946	EVANDRO RODRIGUES JACQUES	1º B F Esp
1º Sgt Inf	0333853349	EVERTON RIBEIRO BELTRAME	Cia C 2ª Bda Inf Sl
1º Sgt MB	0131963944	FÁBIO LUIZ GARCIA	CCOMSEx
1º Sgt Inf	1028936548	FÁBIO MATOS MESQUITA	Gab Cmt Ex

Documento assinado digitalmente conforme MP nº 2.200-2, de 24/08/2001, que institui a Infraestrutura de Chaves Públicas Brasileira - ICP-Brasil, o qual pode ser verificado pelo QR code.

Grad Arma/Q/Sv	Identidade	Nome	OM
1º Sgt Int	0131942641	FABIO VAQUEIRO OLIVEIRA	CDS
1º Sgt Art	0435371943	FABRÍCIO SILVEIRA LAMB	TG 05-009 – Maringá
1º Sgt Mnt Com	0131973448	FELIPE DA SILVA FARIAS	1º B Av Ex
1º Sgt Com	0435406145	FELIPE FERREIRA DE SOUZA CARDOSO	BCSv/AMAN
1º Sgt Inf	0317817849	FERNANDO FERREIRA ORTIS	H Mil A
1º Sgt Cav	0435385547	FLÁVIO QUEVEDO DE LEON	Esqd C 3ª Bda C Mec
1º Sgt MB	0131964744	GERSON BRUNO LIMA JUNIOR	10º B Log
1º Sgt Inf	0535499347	GERSON LUIS PEREIRA	33º BI Mec
1º Sgt MB	0131964249	HÉRLON CLÁUDIO CARVALHO AMARAL	3º B Log
1º Sgt Inf	0435355946	IURY SANDER RODRIGUES	Gab Cmt Ex
1º Sgt Art	0435373840	IVES SAINT'CLAIR RIBEIRO DOS SANTOS	Cl Pqdt GPB
1º Sgt Inf	0334051943	JEFERSON ABREU DE MORAES	Ba Adm C Op Esp
1º Sgt Inf	1028943247	JOACY DANTAS DE ARAÚJO	B Adm Gu Natal
1º Sgt Int	0131947145	JORGE LUÍS DE VARGAS RAMOS	3º B Sup
1º Sgt MB	0828146340	JOSÉ DJALMA VIEIRA AMAZONAS JÚNIOR	B Adm Ap 8ª RM
1º Sgt Av Mnt	0216893842	JOSÉ GILDENYS CHARLL DOS SANTOS	ClAvEx
1º Sgt Cav	0435386446	JOSÉ ILSON DE VARGAS CARPES	Coud Rincão
1º Sgt Inf	0435357249	JUCILEI TOMAZ RODRIGUES	CPOR/CMBH
1º Sgt Inf	1028942744	JÚLIO CÉSAR AGUIAR BARBOSA	B Ap Op Esp
1º Sgt MB	0131963043	JÚLIO CÉSAR FERREIRA	23º B Log Sl
1º Sgt MB	0131959546	JÚNIOR NATANAEL DA SILVA	3º B Av Ex
1º Sgt Int	0131951444	LEANDRO ALVES RODRIGUES PESSÔA	Gab Cmt Ex
1º Sgt Cav	0435386842	LEANDRO CORREA DOS SANTOS	4º RCC
1º Sgt Com	0435412648	LEANDRO FURTADO DE SOUZA	Cia C 23ª Bda Inf Sl
1º Sgt Int	0131940041	LEONARDO AGUIAR MONTEIRO	Gab Cmt Ex
1º Sgt Cav	0435387345	LUCIANO DE OLIVEIRA RIBEIRO	Gab Cmt Ex
1º Sgt Sau	0131984643	LUIZ CARLOS BEZERRA SILVA	7º D Sup
1º Sgt Art	0435375548	LUIZ GUSTAVO VALENTE	17º GAC
1º Sgt Inf	0435360045	MAICON SILVA DE MORAES	TG 08-001 – Cametá
1º Sgt Mnt Com	0131977142	MARCELO NOGUEIRA MEDEIROS	EsIMEx
1º Sgt Com	0333482248	MARCELO POLAZZO	GSI/PR
1º Sgt Inf	0435360540	MÁRCIO BARBOZA MARTINS	CIGS
1º Sgt MB	0131968042	MARCIO FRANCISCO DA SILVA	DESMil
1º Sgt Art	0435376348	MARCIO LUIZ MARTINS KRAETZIG	18º GAC
1º Sgt Eng	0333530947	MÁRCIO RIBEIRO AGNE	Cmdo 2º Gpt E
1º Sgt Art	0435376942	MARCOS VINICIUS AUGUSTO	3ª Bia AAAe
1º Sgt MB	0131960940	MAYCHAEL DO NASCIMENTO ABREU	CCOMSEx
1º Sgt Eng	0435398649	MOISÉS FORGEARINI PINHEIRO	CMB
1º Sgt Eng	0333579944	NATALÍCIO GILMAR DA SILVEIRA VARGAS	CMB
1º Sgt Art	0435377346	NESTOR AIRES LOPES MARTINS JÚNIOR	3º GAC AP
1º Sgt Eng	0435398847	ODINEI LEITE DE LIMA	BCSv/AMAN
1º Sgt Cav	0333500148	ODIRLEI ANTUNES DA SILVEIRA	5º RCC
1º Sgt Com	0435413349	PABLO DIEGO DUARTE DE FREITAS	3ª Cia Com Bld

Documento assinado digitalmente conforme MP nº 2.200-2, de 24/08/2001, que institui a Infraestrutura de Chaves Públicas Brasileira - ICP-Brasil, o qual pode ser verificado pelo QR code.

Grad Arma/Q/Sv	Identidade	Nome	OM
1º Sgt Inf	1028942942	PAULO SÉRGIO SILVA OLIVEIRA	EASA
1º Sgt Art	0435377742	PAULO SOARES DA ROCHA	Cia C 15ª Bda Inf Mec
1º Sgt Int	0334016045	PEDRIANO FERNANDES PEREIRA	Ba Adm Ap/3ª RM
1º Sgt Topo	0131937245	RAFAEL BARBOZA DE CARVALHO	GSI/PR
1º Sgt Art	0435377841	RAFAEL BOECHAT MARQUES	DEPA
1º Sgt Eng	0435399241	RAFAEL PEREIRA SONEGHETI	DME
1º Sgt Sau	0100003458	RAIMUNDO SOARES PAZ JÚNIOR	D Sau
1º Sgt Inf	0435364641	RICARDO FORTUNATO DE OLIVEIRA	MD
1º Sgt Sau	0100003755	ROBERTO SOARES DOS SANTOS	Cia C 4ª Bda Inf L - Mth
1º Sgt Cav	0435390141	ROBISON DA SILVEIRA VALEJO	TG 09-005 – Juara
1º Sgt Sau	0434820049	ROBSON ALEX DO NASCIMENTO NUNES	GSI/PR
1º Sgt Inf	0435365044	ROBSON DA SILVA	13º BIB
1º Sgt Sau	0130965841	RODRIGO COLBERT	14º RC Mec
1º Sgt MB	0131968349	RODRIGO ROMÃO DE OLIVEIRA	6º GAC
1º Sgt Inf	0435365747	RODRIGO WILSON DE SOUZA	BGP
1º Sgt Sau	0100000454	ROGER GARCIA DA SILVA	H Ge Santa Maria
1º Sgt Eng	0435399647	ROGÉRIO CASAROTTO JÚNIOR	5º BE Cmb Bld
1º Sgt Com	0736982349	RUBEM JOSUÉ DA SILVA FILHO	H Mil A Recife
1º Sgt Cav	0435390745	SANTIAGO SOUZA SILVA	TG 04-021 – Caldas
1º Sgt Inf	1139717340	SELMAIR REIS ALVES	MD
1º Sgt Mnt Com	0318137940	SOLANO MARTINS DA LUZ	8ª Cia Com
1º Sgt Art	0435380043	TEANDRO MIAKE NOGUEIRA	1º B Op Psc
1º Sgt Cav	0435391248	TIAGO ANDRÉ DE DAVID	23º Esqd C Sl
1º Sgt Cav	0435391347	TIAGO BARCELLOS LOPES	Esqd C 3ª Bda C Mec
1º Sgt Inf	1028936845	VALDIMAR PEREIRA BARBOSA	24º BIS
1º Sgt Art	0435380647	VICTOR DA SILVA SCHORN	HFA
1º Sgt Inf	0435367644	VINÍCIUS SOUZA DA CONCEIÇÃO	B Ap Op Esp
1º Sgt Mnt Com	0131978140	WASHINGTON HERMANO GUEDES	SGEx
1º Sgt Inf	0435369145	WILSON SILVESTRE GIAROLA	Cia C 14ª Bda Inf Mtz
1º Sgt Inf	0204777148	WOLMER ALVES SILVEIRA	EsPCEx

PORTARIA – SGEx/C Ex Nº 239, DE 28 DE JUNHO DE 2024

Concessão de Medalha Sargento Max Wolff Filho.

O SECRETÁRIO-GERAL DO EXÉRCITO, no uso da atribuição que lhe é conferida pelo art. 16, inciso I, das Normas para Concessão da Medalha Sargento Max Wolff Filho (EB10-N-12.007), aprovadas pela Portaria do Comandante do Exército nº 1.555, de 28 de outubro de 2015, combinado com a alínea "a", do inciso XVII, do art. 1º, da Portaria do Comandante do Exército nº 1.700, de 8 de dezembro de 2017, resolve

CONCEDER

a Medalha Sargento Max Wolff Filho aos suboficiais e sargentos abaixo relacionados, que se destacaram pela dedicação à profissão, pelo interesse no seu aprimoramento e por demonstrarem características

Documento assinado digitalmente conforme MP nº 2.200-2, de 24/08/2001, que institui a Infraestrutura de Chaves Públicas Brasileira - ICP-Brasil, o qual pode ser verificado pelo QR code.

e/ou atitudes evidenciadas pelo 2º Sargento Max Wolff Filho, componente da Força Expedicionária Brasileira (FEB) e herói brasileiro da II Guerra Mundial:

MARINHA DO BRASIL

Grad Arma/Q/Sv	Identidade	Nome
SO FN IF	86.8297.51	AUGUSTO FRANK SILVA SOUSA
SO MO	87.1952.41	ODAIR JOSÉ LUCIANO GOMES
SO EL	87.3704.92	ADAILTON BEZERRA DA SILVA
SO FN IF	87.1558.26	ANDERSON RAMOS DA SILVA
SO ES	87.1951.78	MARCONDES GALDINO LIMA DOS SANTOS
SO OS	87.2732.76	PAULO CÉSAR MATIAS DA SILVA
SO MO	95.0123.54	HÉLIO PESSOA DE MEDEIROS
SO MT	95.1135.33	SILVIO JOSÉ GUIMARÃES BRITO
SO AM	95.0385.40	RONALDO ADRIANO DO NASCIMENTO
SO PL	95.0376.24	LEANDRO SANTOS DA SILVA

FORÇA AÉREA BRASILEIRA

Grad Arma/Q/Sv	Identidade	Nome
SO QSS BEV	490.087	ELIAS DA SILVA
SO QSS BET	511.499	DANIELE MUNIZ MEDIM DA SILVA
SO QSS BET	511.346	DIEGO AURELIO DE JESUS TAVARES DE OLIVEIRA
SO QSS SAD	511.449	SILVIA DIAS DA SILVA
SO QSS SAD	511.491	CARLA RAQUEL FERREIRA DOS SANTOS ARAÚJO
1S QSS SAD	516.081	ALCIONE CELINA DE MEDEIROS
1S QSS SAD	509.168	VILSON FERREIRA DE CERQUEIRA JÚNIOR
1S QSS SIN	525021	CLAUDIO GONÇALVES SOARES JUNIOR
1S QSS SAD	520.117	CRISTIANO ARAÚJO CAMPOS
1S QSS SML	533.506	JEAN CARLOS NERI CARDOSO

4ª PARTE
JUSTIÇA E DISCIPLINA

Sem alteração.

LUIS CLAUDIO DE MATTOS BASTO:89979834749

Assinado de forma digital por LUIS CLAUDIO DE MATTOS BASTO:89979834749
Dados: 2024.07.04 14:17:20 -03'00'

Gen Div LUÍS CLÁUDIO DE MATTOS BASTO
Secretário-Geral do Exército

Documento assinado digitalmente conforme MP nº 2.200-2, de 24/08/2001, que institui a Infraestrutura de Chaves Públicas Brasileira - ICP-Brasil, o qual pode ser verificado pelo QR code.