Regulamento de Uniformes do Exército

3ª EDIÇÃO

Anexo E

DAS CONDECORAÇÕES

1. Faixas 3

2. Placas 4

3. Comendas 11

4. Colares 13

5. Medalhas 14

6. Barretas 16

7. Miniaturas 18

8. Uso das condecorações com trajes civis (miniaturas e rosetas) 19

9. Uso completo 20

1. Faixas

a. Usadas nos 1º, 2º, 3º, 4º, 5º e 6º uniformes.
b. Usadas uma de cada vez.
c. Uso obrigatório da placa correspondente.

2. Placas

a. Usadas nos 1º, 2º, 3º, 4º, 5º e 6º uniformes.

b. São usadas seis no máximo.

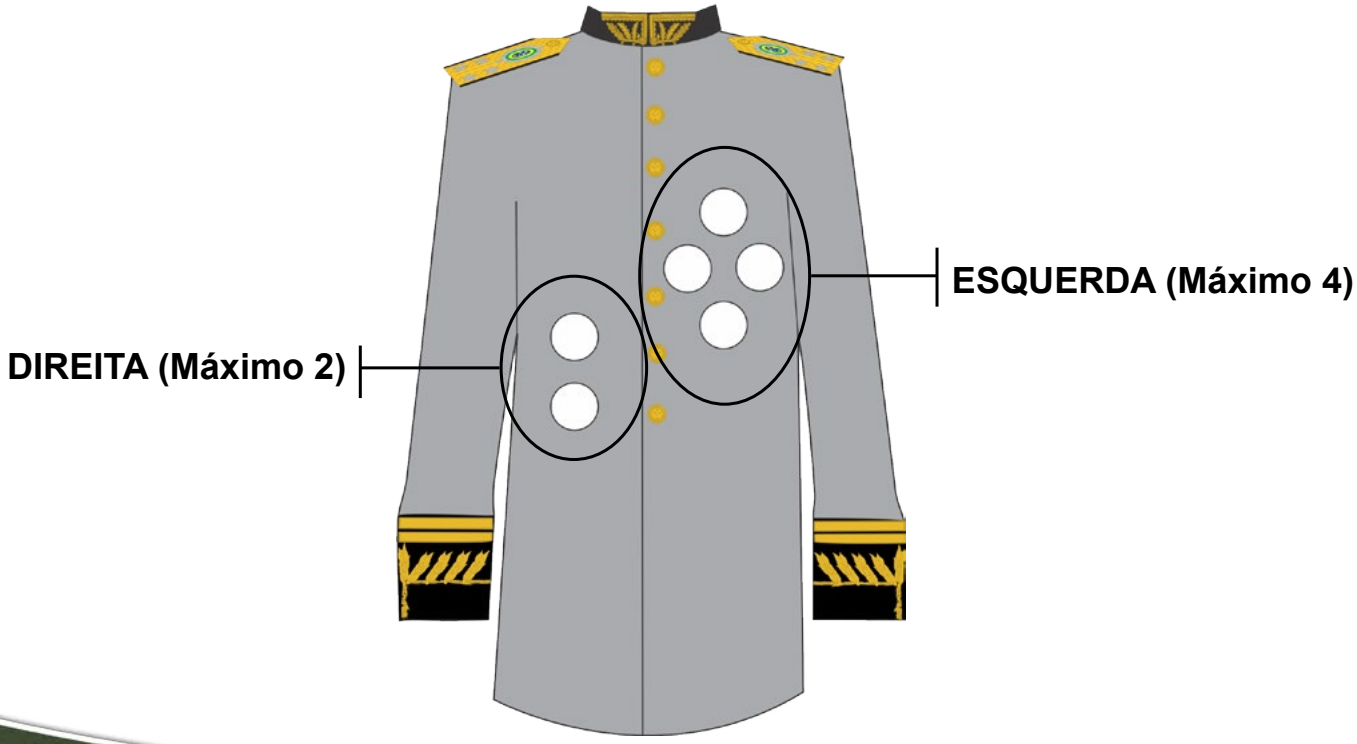

c. Disposição usando uma placa.

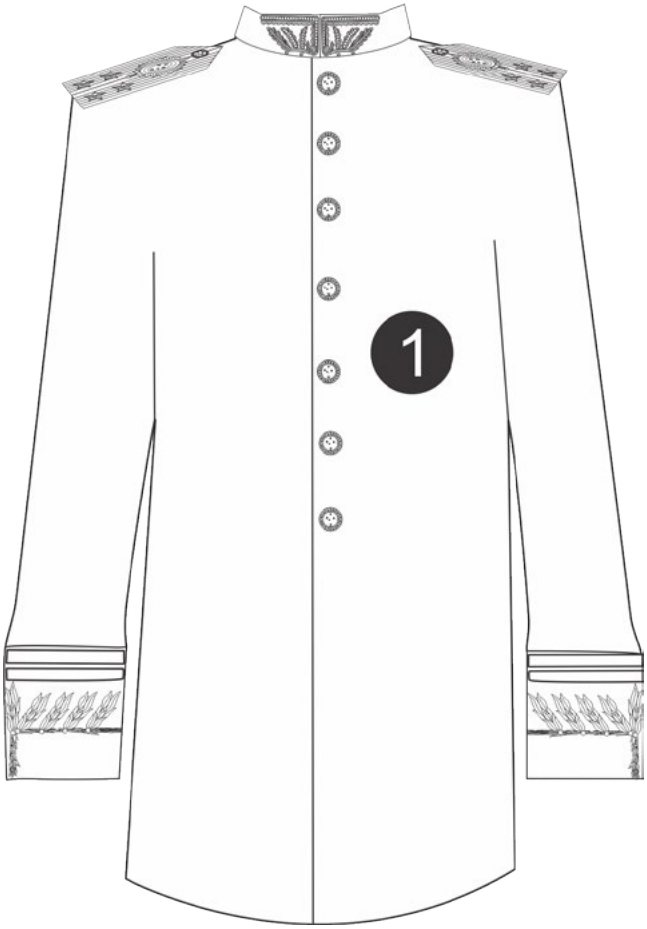

d. Disposição usando duas placas.

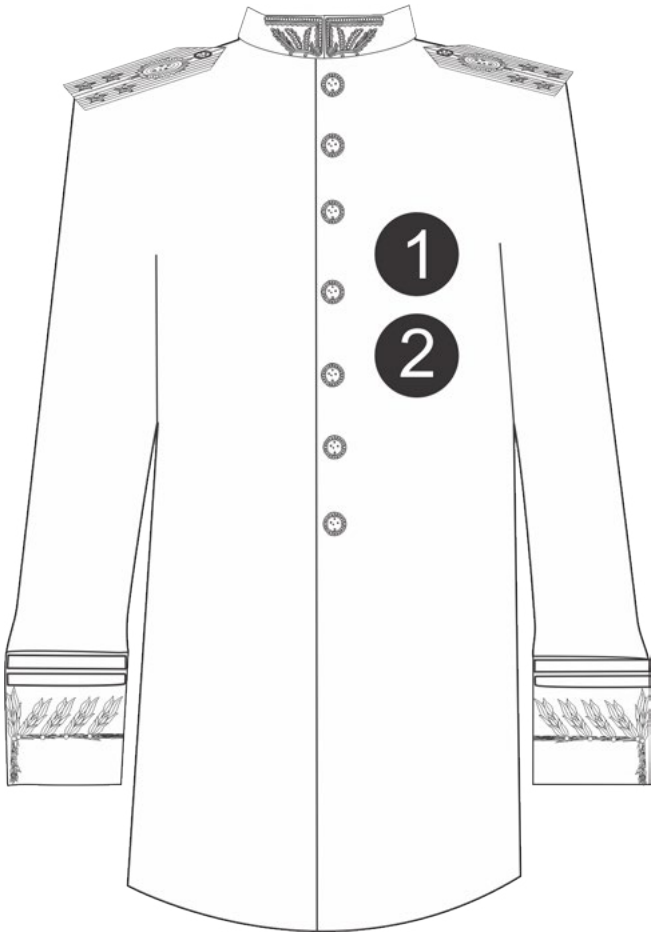

e. Disposição usando três placas.

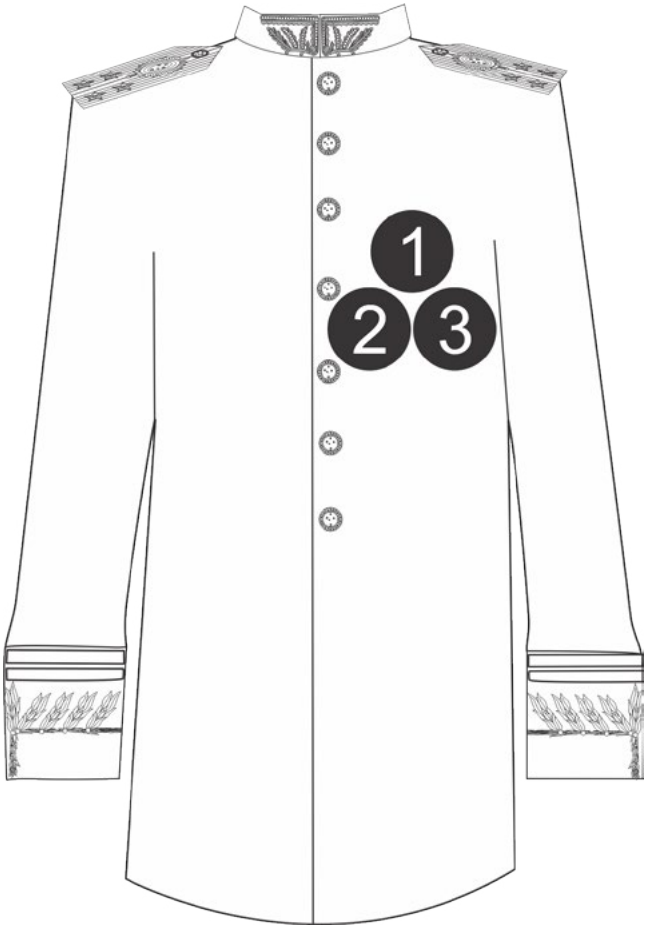

f. Disposição usando quatro placas.

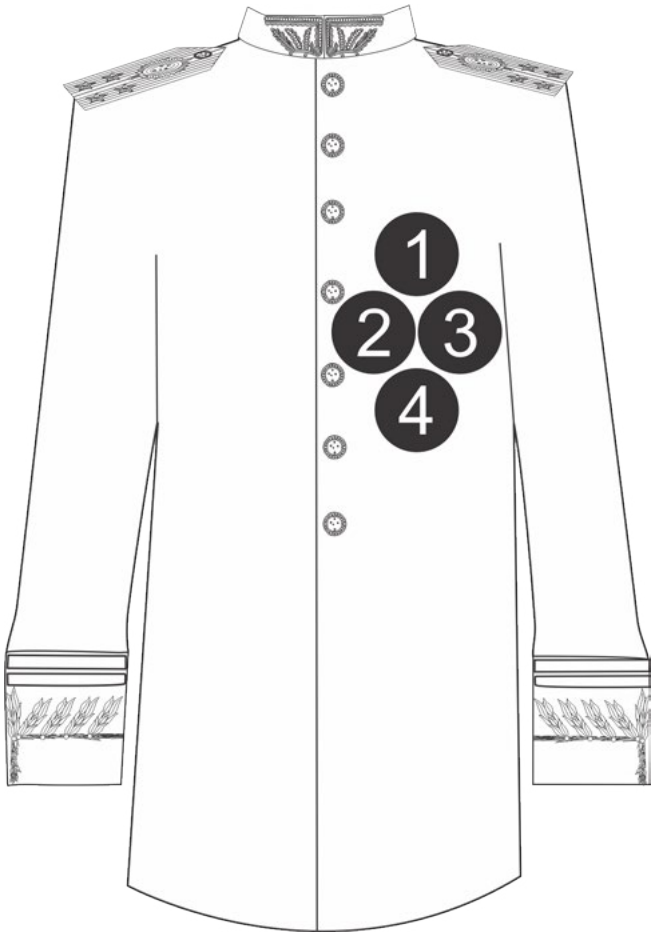

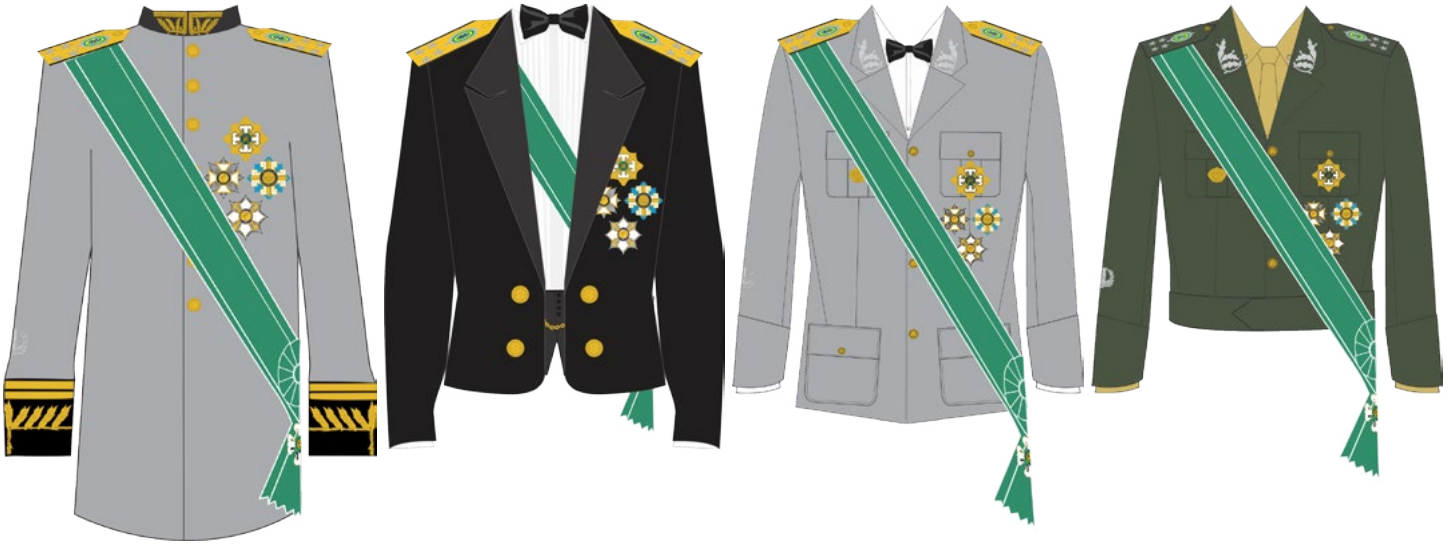

g. Disposição usando cinco placas.

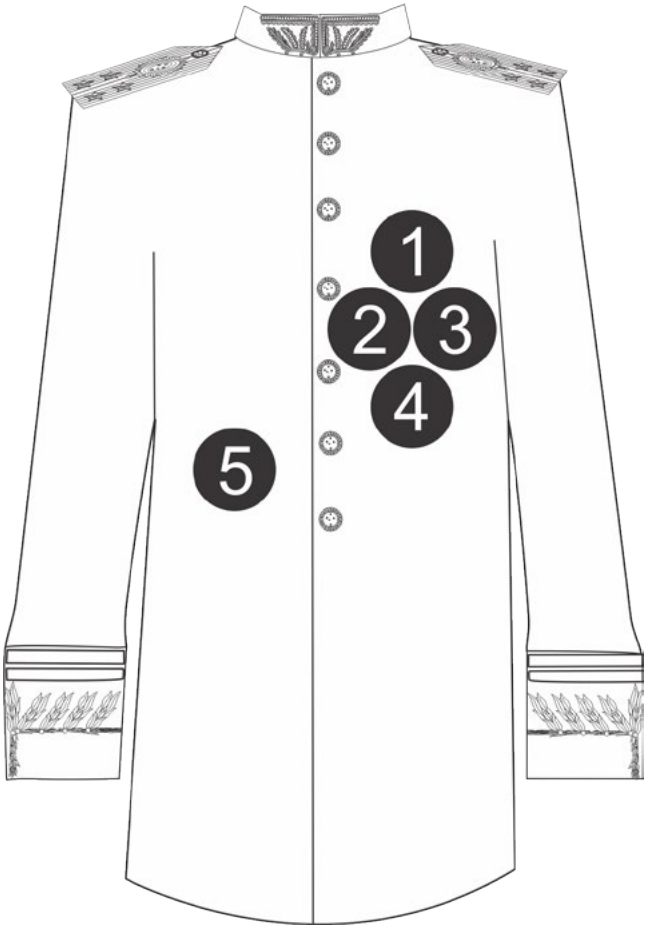

h. Disposição usando seis placas.

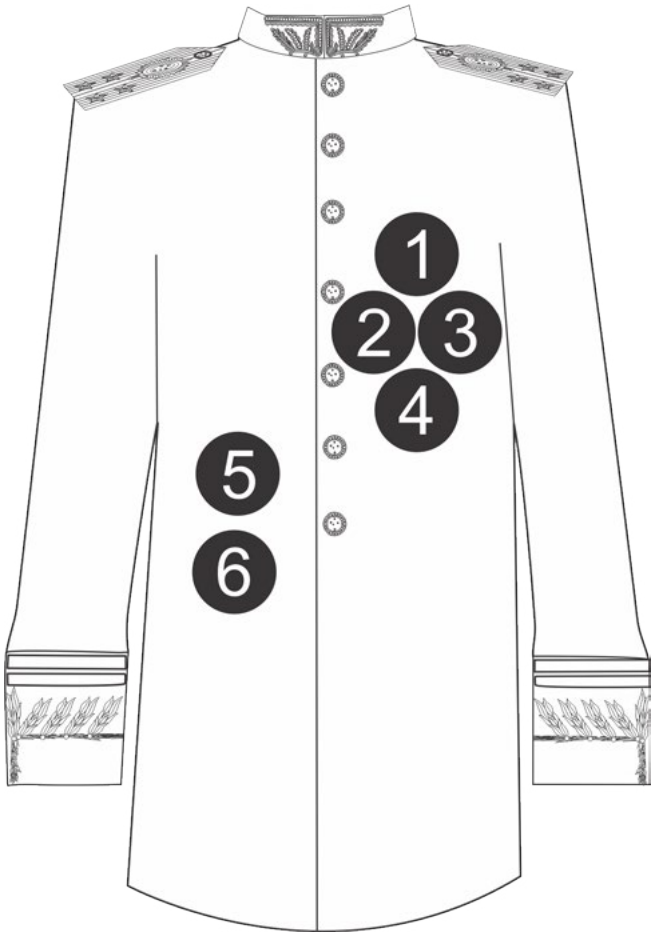

3. Comendas

a. Usadas nos 1º, 2º, 3º, 4º, 5º e 6º uniformes.

1º uniforme

2º uniforme

3º uniforme

4º uniforme

5º uniforme

6º uniforme

b. Podem ser usadas até três comendas.

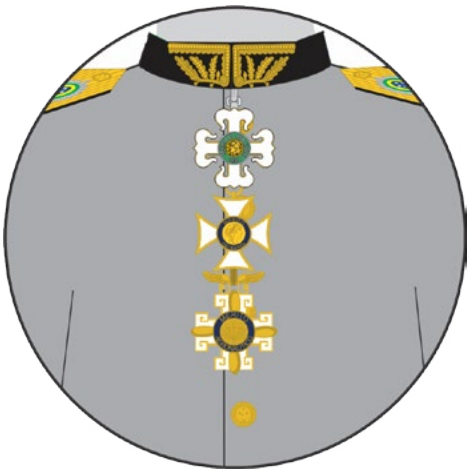

1º uniforme

2º uniforme

3º uniforme

4º uniforme

5º uniforme

6º uniforme

c. Com a comenda Grande-Oficial uso obrigatório da respectiva placa.

4. Colares

a. Usados nos 1º, 2º, 3º, 4º, 5º e 6º uniformes.
b. Somente um colar pode ser usado por vez.

5. Medalhas

a. Usadas nos 1º, 3º, 4º, 5º e 6º uniformes.

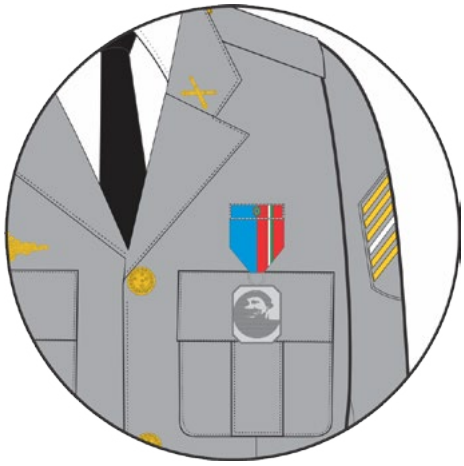

uniformes masculinos

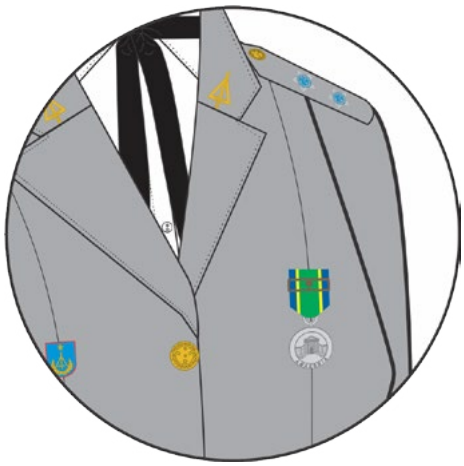

uniformes femininos

b. Usadas no máximo 12 medalhas dispostas em fileiras de 4.

uma fileira

duas fileiras

três fileiras

c. Alinhamento e distâncias das fileiras de medalhas.

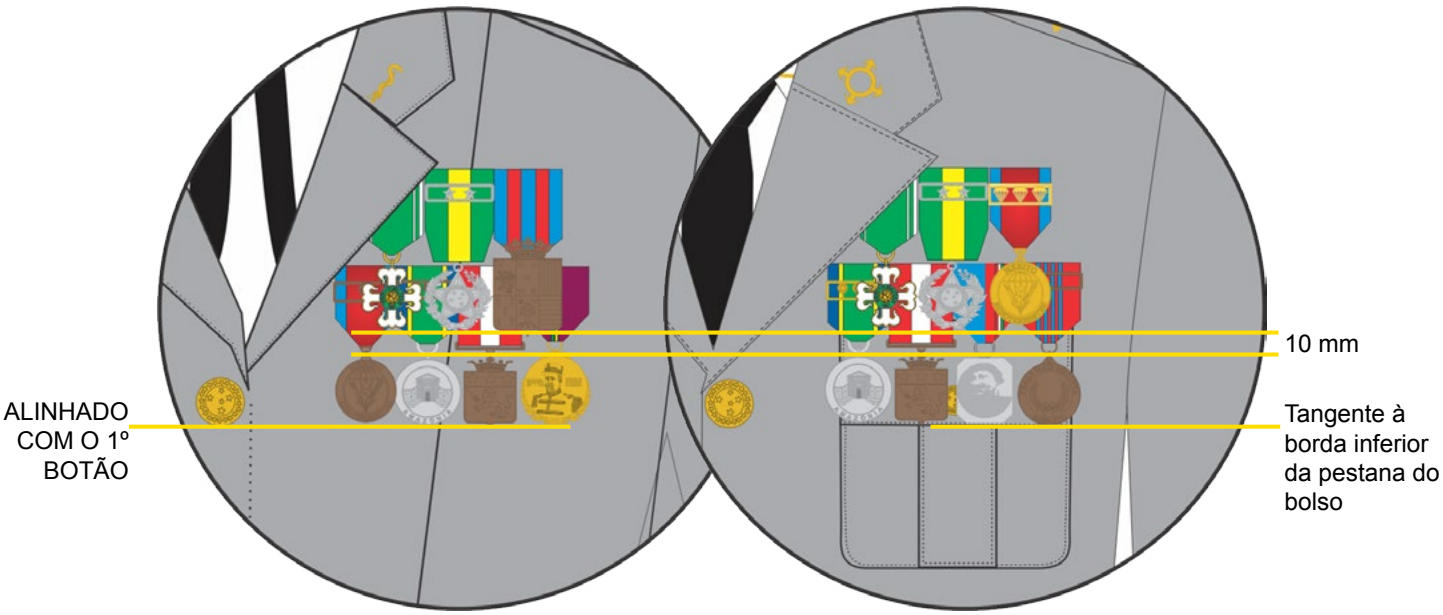

Feminino

Masculino

6. Barretas

a. Usadas nos 3º, 4º, 5º, 6º e 8º uniformes e no Uniforme de Túnica Branca.

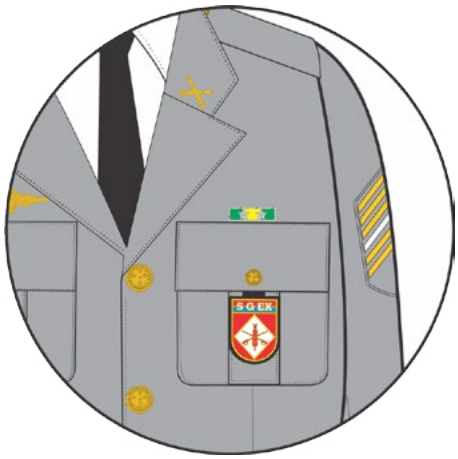

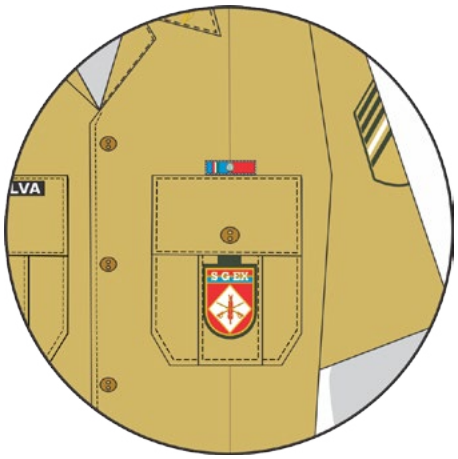

uniformes masculinos

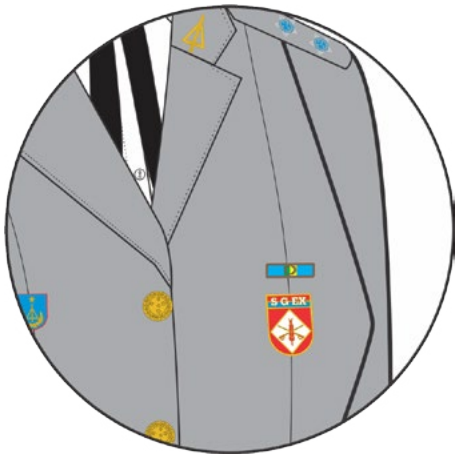

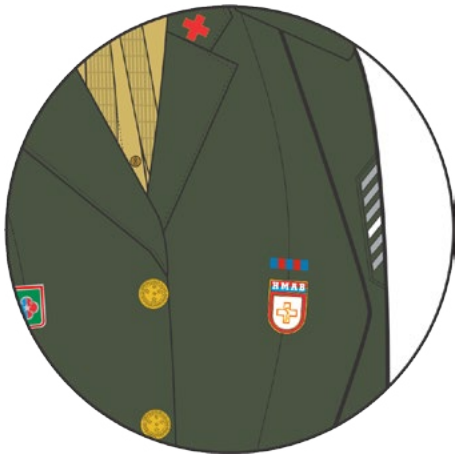

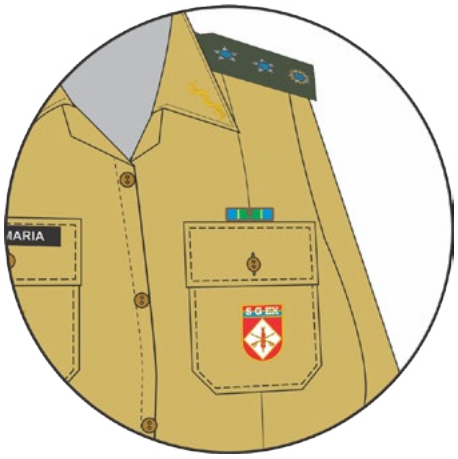

uniformes femininos

b. Usadas no máximo 15 barretas dispostas em 5 fileiras de 3.

7. Miniaturas

a. Usadas no 2º uniforme.

b. Usadas no máximo 6 miniaturas dispostas em 2 fileiras de 3.

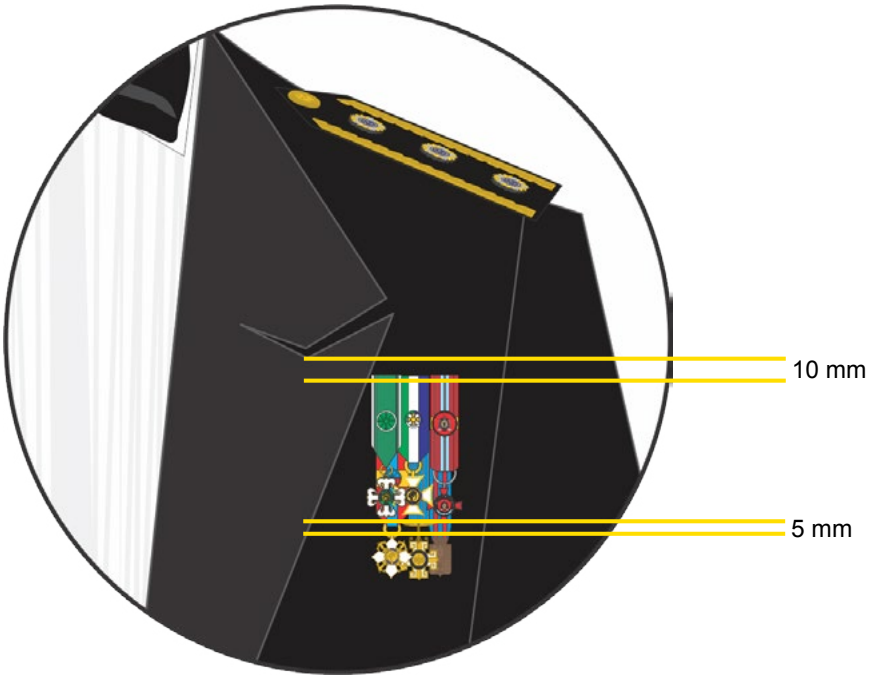

8. Uso das condecorações com trajes civis (miniaturas e rosetas)

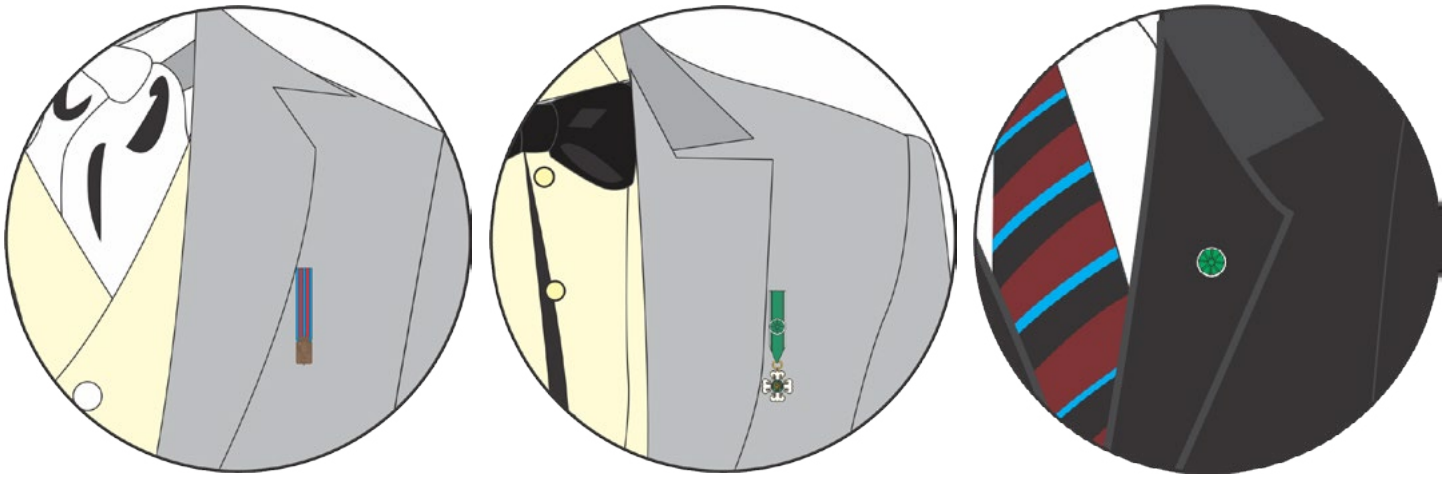

trajes masculinos

trajes femininos

9. Uso completo

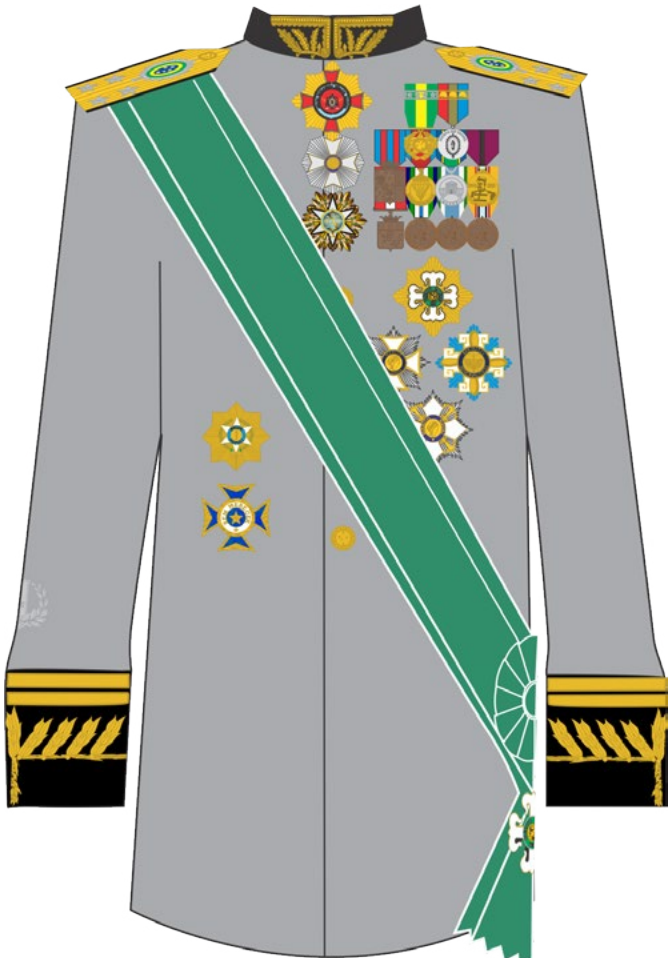

EXÉRCITO BRASILEIRO

Braço Forte - Mão Amiga

Projeto Gráfico: Centro de Comunicação Social do Exército/2015 (VJK)