Boletim do Exército

MINISTÉRIO DA DEFESA
EXÉRCITO BRASILEIRO
SECRETARIA-GERAL DO EXÉRCITO

Nº 34/2005

Brasília - DF, 24 de agosto de 2005.

BOLETIM DO EXÉRCITO
Nº 34/2005
Brasília - DF, 24 de agosto de 2005.

ÍNDICE

1ª PARTE
LEIS E DECRETOS

ATOS DO PODER LEGISLATIVO

LEI Nº 11.164, DE 18 DE AGOSTO DE 2005.
Dispõe sobre o valor do salário-mínimo a partir de 1º de maio de 2005 e dá outras providências.....5

2ª PARTE
ATOS ADMINISTRATIVOS

DEPARTAMENTO-GERAL DO PESSOAL

PORTARIA Nº 097, DE 17 DE AGOSTO DE 2005.
Fixa as datas de início e término da convocação especial para a 1ª Região Militar (SIP/1) e 6ª, 7ª, 9ª e 10ª Regiões Militares (Projeto de Transposição das Águas do Rio São Francisco) para o Estágio do Serviço Técnico (EST) e Estágio Básico de Sargento Temporário (EBST) em 2005.....5

PORTARIA Nº 126, DE 17 DE AGOSTO DE 2005.
Altera a distribuição do efetivo de Oficiais Técnicos Temporários (OTT) estabelecida pela Portaria nº 018-DGP, de 15 de fevereiro de 2005.....6

SECRETARIA-GERAL DO EXÉRCITO

PORTARIA Nº 222-SGEx, DE 24 DE AGOSTO DE 2005.
Aprova as Canções da Escola de Comando e Estado-Maior do Exército e do 11º Batalhão de Engenharia de Construção.....6

PORTARIA Nº 223-SGEx, DE 24 DE AGOSTO DE 2005.
Aprova as Canções do 22º Batalhão de Infantaria e do 16º Esquadrão de Cavalaria Mecanizado.....14

PORTARIA Nº 224-SGEx, DE 24 DE AGOSTO DE 2005.
Aprova a Canção do 13º Grupo de Artilharia de Campanha e a Canção dos Militares da Reserva da Guarnição de Pelotas. 21

3ª PARTE
ATOS DE PESSOAL

ATOS DO PODER EXECUTIVO

MINISTÉRIO DAS RELAÇÕES EXTERIORES

DECRETO DE 22 DE AGOSTO DE 2005.
Promoção no Quadro Suplementar da Ordem de Rio Branco.....28

GABINETE DO COMANDANTE DO EXÉRCITO

PORTARIA Nº 625, DE 18 DE AGOSTO DE 2005.
Designação de oficial....28

PORTARIA Nº 626, DE 18 DE AGOSTO DE 2005.
Designação de praça....28

PORTARIA Nº 627, DE 18 DE AGOSTO DE 2005.
Nomeação de oficial....29

PORTARIA Nº 628, DE 18 DE AGOSTO DE 2005.
Designação de oficial....29

PORTARIA Nº 630, DE 18 DE AGOSTO DE 2005.
Nomeação de oficial....29

PORTARIA Nº 641, DE 19 DE AGOSTO DE 2005.
Designação de oficial....29

PORTARIAS Nº 642 E 643, DE 19 DE AGOSTO DE 2005.
Promoções de Oficiais....30

ESTADO-MAIOR DO EXÉRCITO

NOTA Nº 008-VCH, DE 22 DE AGOSTO DE 2005.
Representações do Comando do Exército – Designação e Dispensa....42

DEPARTAMENTO-GERAL DO PESSOAL

PORTARIA Nº 131-DGP, DE 17 DE AGOSTO DE 2005.
Exoneração de Comandante de Organização Militar....44

PORTARIA Nº 132-DGP, DE 17 DE AGOSTO DE 2005.
Nomeação de Comandante de Organização Militar....46

SECRETARIA-GERAL DO EXÉRCITO

PORTARIAS Nº 216 A 218-SGEX, DE 24 DE AGOSTO DE 2005.
Concessão de Medalha Militar....48

PORTARIAS Nº 219 A 221-SGEX, DE 24 DE AGOSTO DE 2005.
Concessão de Medalha Corpo de Tropa....51

4ª PARTE
JUSTIÇA E DISCIPLINA

Sem alteração

1ª PARTE
LEIS E DECRETOS

ATOS DO PODER LEGISLATIVO

LEI Nº 11.164, DE 18 DE AGOSTO DE 2005.

Dispõe sobre o valor do salário-mínimo a partir de 1º de maio de 2005 e dá outras providências.

Faço saber que o **PRESIDENTE DA REPÚBLICA** adotou a Medida Provisória nº 248, de 2005, que o Congresso Nacional aprovou, e eu, Renan Calheiros, Presidente da Mesa do Congresso Nacional, para os efeitos do disposto no art. 62 da Constituição Federal, com a redação dada pela Emenda Constitucional nº 32, combinado com o art. 12 da Resolução nº 1, de 2002-CN, promulgo a seguinte Lei:

Art. 1º A partir de 1º de maio de 2005, após a aplicação dos percentuais de 6,355% (seis inteiros e trezentos e cinqüenta e cinco milésimos por cento), a título de reajuste, e de 8,49% (oito inteiros e quarenta e nove centésimos por cento), a título de aumento real, sobre o valor de R$ 260,00 (duzentos e sessenta reais), o salário-mínimo será de R$ 300,00 (trezentos reais).

Parágrafo único. Em virtude do disposto no **caput** deste artigo, o valor diário do salário-mínimo corresponderá a R$ 10,00 (dez reais) e o seu valor horário a R$ 1,36 (um real e trinta e seis centavos).

Art. 2º Esta Lei entra em vigor na data de sua publicação.

(Lei publicada no Diário Oficial da União nº 160, de 19 de agosto de 2005 – Seção 1).

2ª PARTE
ATOS ADMINISTRATIVOS

DEPARTAMENTO-GERAL DO PESSOAL

PORTARIA Nº 097, DE 17 DE AGOSTO DE 2005.

Fixa as datas de início e término da convocação especial para a 1ª Região Militar (SIP/1) e 6ª, 7ª, 9ª e 10ª Regiões Militares (Projeto de Transposição das Águas do Rio São Francisco) para o Estágio do Serviço Técnico (EST) e Estágio Básico de Sargento Temporário (EBST) em 2005.

O CHEFE DO DEPARTAMENTO-GERAL DO PESSOAL, no uso da atribuição que lhe foi conferida pela alínea a) do nº 3) da letra b. do item 3 da Diretriz Complementar para o Serviço Militar Temporário em tempo de paz, aprovada pela Portaria do Ministro do Exército nº 388, de 10 de julho de 1998 e pelo inciso VI do art. 4º das Instruções Gerais para a Convocação, os Estágios, as Prorrogações de Tempo de Serviço, as Promoções e o Licenciamento dos Integrantes da Reserva de 2ª Classe (IG 10-68), aprovadas pela Portaria do Comandante do Exército nº 462, de 21 de agosto de 2003, resolve:

Art. 1º Fixar as datas de início e término da convocação especial para a 1ª Região Militar (SIP/1) e 6ª, 7ª, 9ª e 10ª Regiões Militares (Projeto de Transposição das Águas do Rio São Francisco) para o EST e EBST em 2005, em 03 de outubro de 2005 e 02 de outubro de 2006, respectivamente.

Art. 2º Determinar que esta Portaria entre em vigor na data de sua publicação.

PORTARIA Nº 126, DE 17 DE AGOSTO DE 2005.

Altera a distribuição do efetivo de Oficiais Técnicos Temporários (OTT) estabelecida pela Portaria nº 018-DGP, de 15 de fevereiro de 2005.

O CHEFE DO DEPARTAMENTO-GERAL DO PESSOAL, no uso da atribuição que lhe confere o inciso II do artigo 39 das Instruções Gerais para a Convocação, os Estágios, as Prorrogações de Tempo de Serviço, as Promoções e o Licenciamento dos Integrantes da Reserva de 2ª Classe (IG 10-68), aprovadas pela Portaria do Comandante do Exército nº 462, de 21 de agosto de 2003, e de acordo com o estabelecido no Decreto nº 5.337, de 12 de janeiro de 2005 – Decreto Anual de Fixação de Efetivos do Exército Brasileiro, resolve:

Art 1º Alterar a distribuição do efetivo de Oficiais Técnicos Temporários (OTT) no corrente ano, estabelecida pela Portaria nº 018-DGP, de 15 de fevereiro de 2005, de acordo com o quadro abaixo:

REGIÃO MILITAR	OTT
6ª RM	37
7ª RM/7ª DE	80
8ª RM/8ª DE	34
9ª RM	47
10ª RM	42

Art. 3º Determinar que esta Portaria entre em vigor na data de sua publicação.

SECRETARIA-GERAL DO EXÉRCITO

PORTARIA Nº 222-SGEx, DE 24 DE AGOSTO DE 2005.

Aprova as Canções da Escola de Comando e Estado-Maior do Exército e do 11º Batalhão de Engenharia de Construção.

O **SECRETÁRIO-GERAL DO EXÉRCITO**, no uso das atribuições que lhe são conferidas pela Portaria Ministerial nº 355, de 16 de julho de 1993, e fundamentado em parecer favorável do Centro de Documentação do Exército, resolve:

Art. 1º Aprovar as seguintes Canções:

- da Escola de Comando e Estado-Maior do Exército, de autoria do Cel Inf Luiz Quintino Martins de Figueiredo e do 11º Batalhão de Engenharia de Construção, de autoria do 1º Sgt Eng Everton Moreira de Oliveira;

Art. 2º Estabelecer que esta Portaria entre em vigor na data de sua publicação.

Canção da Escola de Comando e Estado-Maior do Exército

Letra e Música: Cel Inf Luiz Quintino Martins de Figueiredo

I

Quando o sol brilha na Praia Vermelha
Ilumina esta Escola secular
Cuja história de glória espelha
O saber, o refletir e o pensar.
Esta Casa é um templo sagrado
Do estudo, da pesquisa e da doutrina.
Os valores aqui cultuados
São exemplos que a todos, ensina.

Estribilho

ECEME, na vanguarda a liderar,
Com seu pensamento inovador
É referência do ensino militar,
Formando o chefe, o comandante e o assessor.
ECEME é a lembrança perene
Dos companheiros que a amizade sempre uniu
E do compromisso solene,
Com o Exército e com o Brasil.

II

Ao lembrar desta Escola querida,
Evocamos suas nobres tradições:
Castello Branco, modelo de vida,
E, na entrada, perfilados, os guardiões.

Canção da ECEME

Marcial = 116

Autoria:
Cel Luiz Quintino Martins de Figueiredo

Introdução

Quan - do'o sol bri - lha
Ca - sa é

na Pra - ia Ver - me - lha I - lu - mi - na es - ta'Es - co - la se - cu -
um tem - plo sa - gra - do Do es - tu - do, da pes - qui - sa'e da dou -

lar, Cu - ja'his - tó - ria de gló - ria es - pe - lha
tri - na. Os va - lo - res a - qui cul - tu - a - dos

O sa - ber, o re - fle - tir e o pen - sar. 2. Es - ta
São e

xem - plos que'a to - dos, en - si - na. E CE ME, na van -

ECEME - Contin.

2

30 guar - da'a li - de - rar, Com seu pen - sa - men - to'i - no - va - dor

36 É re - fe - rên - cia do en - si - no mi - li - tar, For - man - do'o

41 che - fe,'o co - man - dan - te'e'o as - ses - sor. E CE ME'é'a lem -

46 bran - ça pe - re - ne Dos com - pa - nhei - ros que'a'a - mi - za - de sem - pre'u-

51 niu E do com - pro - mis - so so - le - ne, Com'o E -

57 xér - ci - to'e com o Bra - sil. (interlúdio instrumental)

ECEME - Contin.

3

62

3. Ao lem - brar des - ta'Es - co - la que-

67

ri - da, E - vo - ca - mos su - as no - bres tra - di - ções:

72

Cas - tel - lo Bran - co, mo - de - lo de vi - da, E, na'en-

77

tra - da, per - fi - la - dos,'os guar - di - ões. E

82

sil.

Canção do 11º Batalhão de Engenharia de Construção

Letra e Música: 1º Sgt Eng Everton Moreira de Oliveira

I

Em Rio Negro começava sua história,
Com grandes feitos, no Estado do Paraná,
De lá então saiu, pra conquista do Brasil,
Batalhão do Visconde de Mauá;
Pelas matas ou pântanos sombrios,
Nas planícies, nos vales, sobre rios,
Viadutos construir e estradas asfaltar,
Ó Engenheiro, seu lema é trabalhar.

Estribilho

Décimo Primeiro Batalhão de Engenharia de Construção,
Nobre Engenheiro, construindo o progresso da Nação.

II

Sob fogo inimigo a construir,
Apoiando a tropa amiga na missão,
Para glória do Brasil, com a mira do fuzil,
Defendendo com a vida a Nação;
Pelos trilhos, tornou-se lendário,
O Segundo Batalhão Ferroviário,
Hoje Décimo Primeiro Batalhão de Construção,
Trabalhando e mantendo a tradição.

Estribilho

Canção do 11º Batalhão de Engenharia de Construção

Marcial = 116

Autoria: 1º Sgt Eng Everton Moreira de Oliveira

Introdução

Em Ri - o Ne - gro co - me - ça - va su - a'his - tó - ria, Com gran - des
fo - go i - ni - mi - go'a cons - tru - ir, A - poi-

fei - tos no Es - ta - do do Pa - ra - ná, De lá en - tão sa - iu, pra con-
an - do'a tro - pa'a - mi - ga na mis - são, Pa - ra gló - ria do Bra - sil, com a

quis - ta do Bra - sil, Ba - ta - lhão do Vis - con - de de Ma - uá; Pe - las
mi - ra do fu - zil, De - fen - den - do com'a vi - da a na - ção; Pe - los

ma - tas ou pân - ta - nos som - bri - os, Nas pla - ní - cies, nos va - les, so - bre
tri lhos, tor - nou - se len - dá - rio, O Se - gun - do Ba - ta - lhão Fer - ro - vi-

11º BEC - Contin.

2

16

ri - os, Vi - a - du - tos cons - tru - ir e es - tra - das as - fal - tar, Ó'En - ge-
á - rio, Ho - je Dé - ci - mo Pri - mei - ro Ba - ta - lhão de Cosn - tru - ção, Tra - ba-

Estribilho

19

nhei - ro, seu le - ma'é tra - ba - lhar. Dé - ci - mo Pri - mei - ro Ba - ta -
lhan - do'e man - ten - do'a tra - di - ção.

23

lhão de'En - ge - nha - ri - a de Cons - tru - ção. No - bre En - ge-

26

nhei - ro, cons - tru - in - do o pro - gres - so da na - ção. 2. Sob

30

ção.

PORTARIA Nº 223-SGEx, DE 24 DE AGOSTO DE 2005.

Aprova as Canções do 22º Batalhão de Infantaria e do 16º Esquadrão de Cavalaria Mecanizado.

O **SECRETÁRIO-GERAL DO EXÉRCITO**, no uso das atribuições que lhe são conferidas pela Portaria Ministerial nº 355, de 16 de julho de 1993, e fundamentado em parecer favorável do Centro de Documentação do Exército, resolve:

Art. 1º Aprovar as seguintes Canções:

- do 22º Batalhão de Infantaria, de autoria do Cb José Cícero dos Santos Souto e do 16º Esquadrão de Cavalaria Mecanizado, com letra do 1º Sgt Cav Gerson Luiz Trindade La Corte e música do ST Com Bonifácio Soares Nieves;

Art. 2º Estabelecer que esta Portaria entre em vigor na data de sua publicação.

Canção do 22º Batalhão de Infantaria

Letra e Música: Cb José Cícero dos Santos Souto

I

Nasce um herói forte e guerreiro;
O Vigésimo Segundo Batalhão.
Crescerás com vigor de pioneiro,
Garantindo a segurança da Nação.

II

No cerrado, constróis a tua história,
Tu és exemplo de grandeza que surgiu,
Situado em torrão de plena glória,
És orgulho dos soldados do Brasil.

III

Vinte e Dois, o teu nome honraremos,
No Planalto servirás com valentia,
Lutaremos, se preciso morreremos,
Somos nós um Batalhão de Infantaria.

IV

Teu futuro se faz aqui presente,
Povo xerente, a raiz da criação.
O verde-oliva vestindo nossa gente,
Pra cumprir seja qual for a missão.

V

Sempre avante Soldado Brasileiro!
És combatente da granada e do fuzil!
Segue o trajeto de Sampaio, o Brigadeiro,
Defensor das tradições do meu Brasil.

VI

Vinte e Dois, o teu nome honraremos,
No Planalto servirás com valentia,
Lutaremos, se preciso morreremos,
Vigésimo Segundo Batalhão de Infantaria.

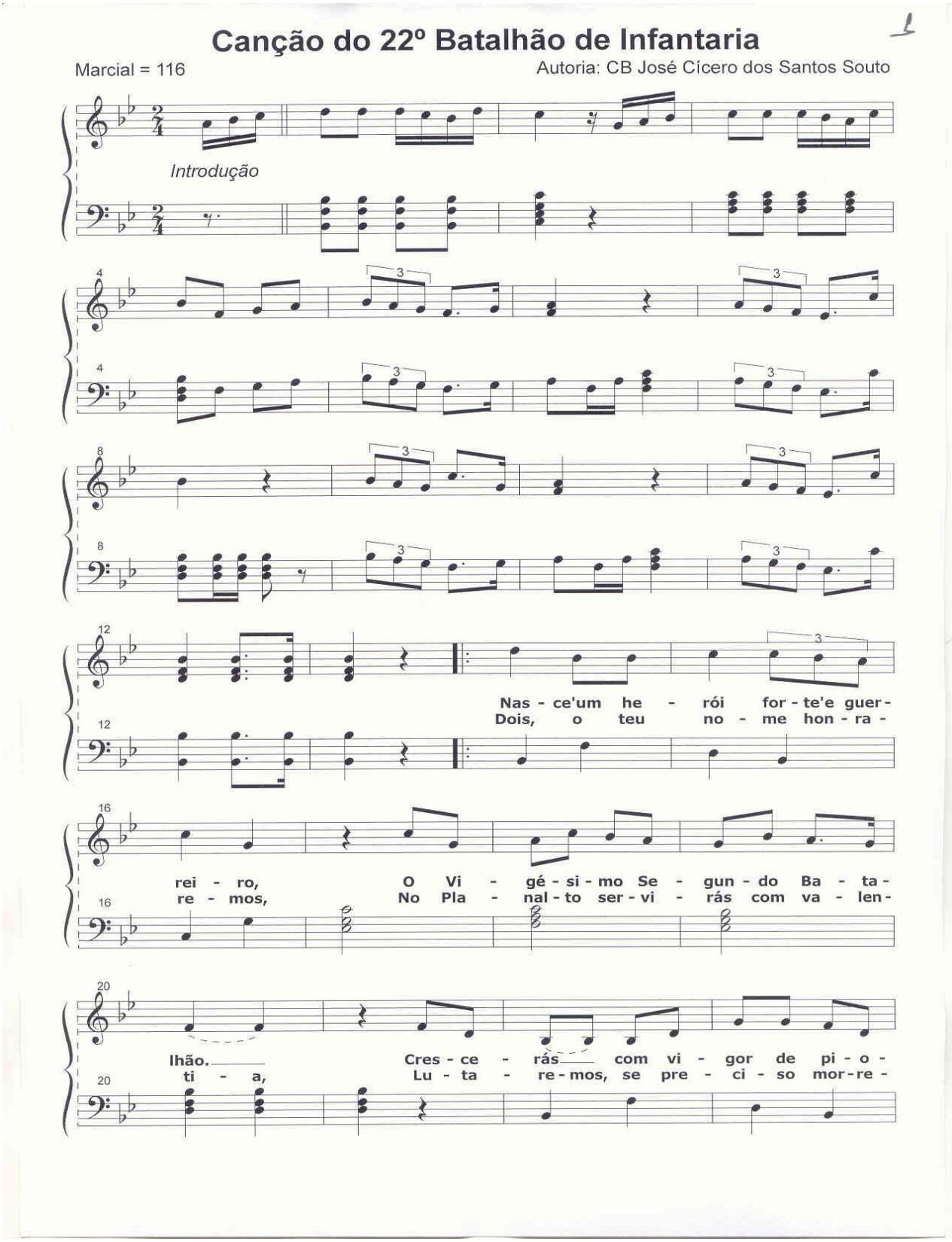

22º BI - Contin.

2

24 nei - ro, Ga - ran - tin - do'a se - gu - ran - ça da Na-
24 re - mos, So - mos nós um Ba - ta - lhão de'In - fan - ta -

28 ção. No cer - ra - do, cons - tróis a tu - a'his -
28 ri - a. Teu fu - tu - ro se faz a - qui pre -

32 tó - ria, Tu és e - xem - plo de gran - de - za que sur-
32 sen - te, Po - vo xe - ren - te, a ra - iz da cria - a -

36 giu, Si - tu - a - do em tor - rão de ple - na
36 ção. O ver - de_O - li - va ves - tin - do nos - sa

40 gló - ria, És or - gu - lho dos sol - da - dos do Bra -
40 gen - te, Pra cum - prir se - ja qual for a mis -

44 1 sil. 2. Vin - te'e 2 são. Sem - pre'a -
44

22º BI - Contin.

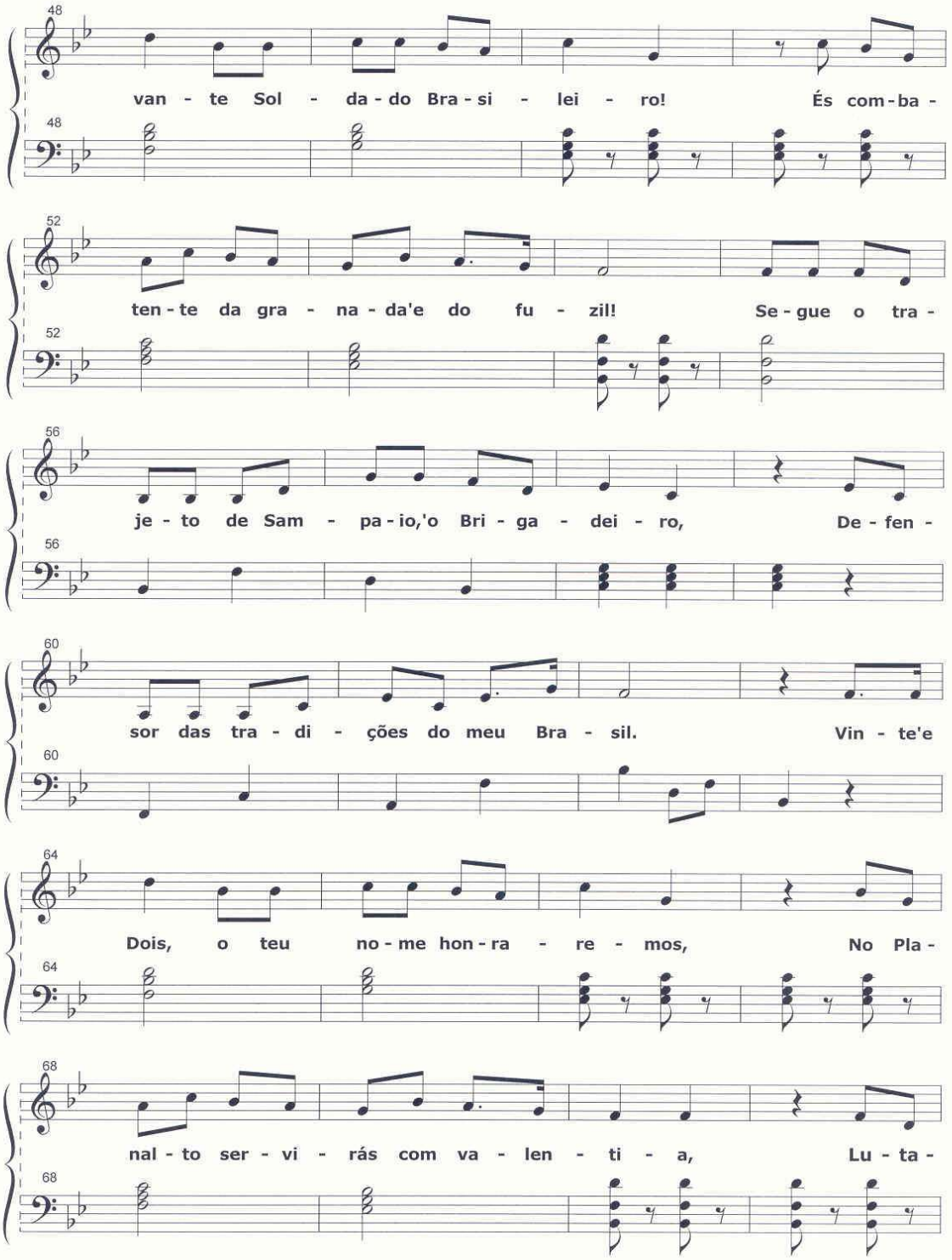

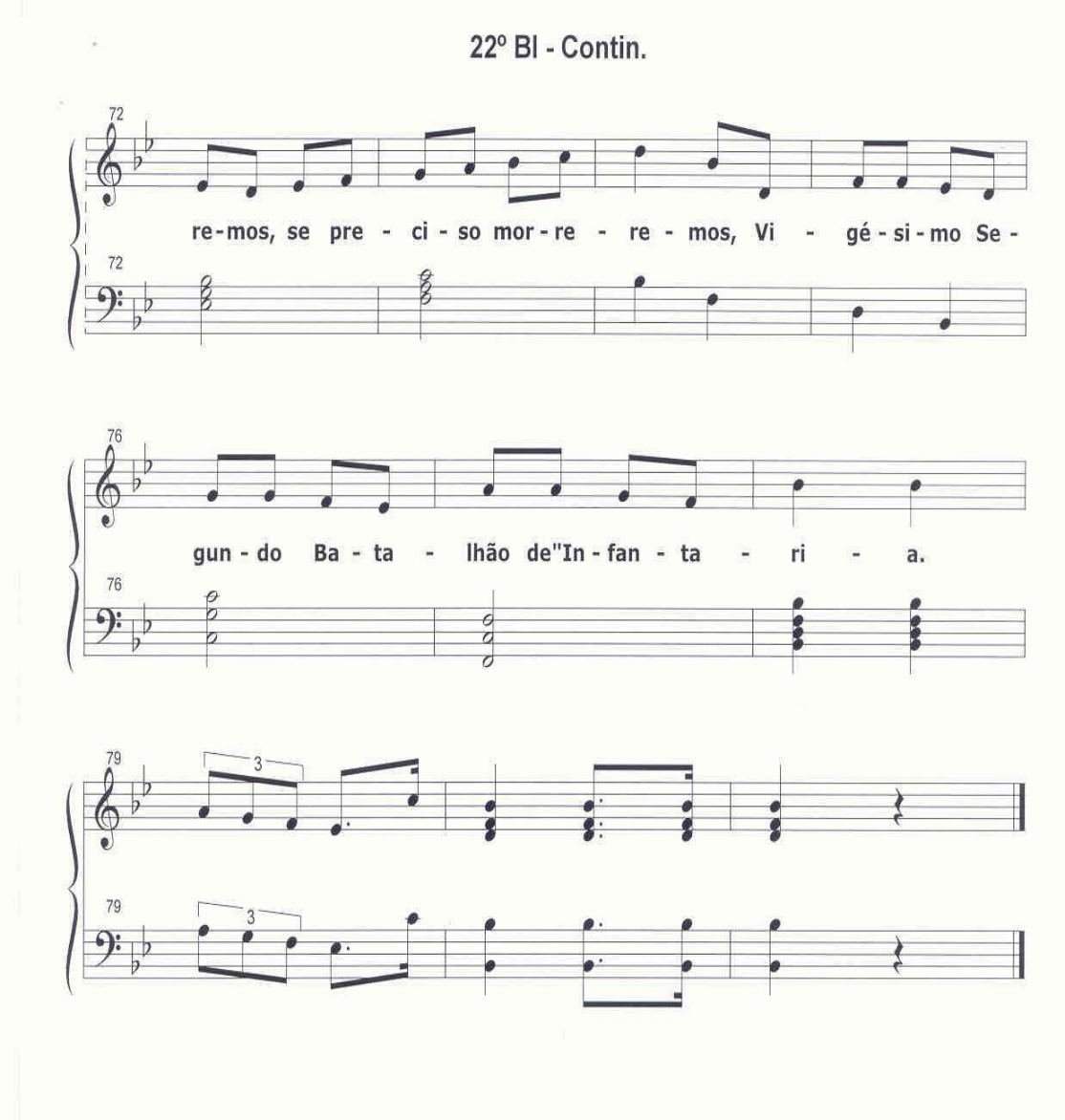

Canção do 16º Esquadrão de Cavalaria Mecanizado

Letra: 1º Sgt Cav Gerson Luiz **Trindade** La Corte
Música: ST Com Bonifácio Soares **Nieves**

I

Nasceu com sina andarilha o embrião
Desta Unidade que respeito conquistou,
E que em defesa da honra da Nação,
Na grande guerra o Brasil representou.
Arma ligeira, acompanhando a evolução,
O seu poder de combate aprimorou!

<u>Estribilho</u>

Décimo Sexto Esquadrão,
Baluarte cheio de tradição!
Bravura inata da Nobre Cavalaria,
Aguerrimento ao cumprir qualquer missão! (bis)

II

Apaziguando as internas revoluções,
Cargas audazes se fizeram escutar.
Presentes hoje, blindados e canhões,
Assegurando um respeito salutar.
Reconhecendo ou protegendo os escalões,
Segue a contento o seu intento militar!

<u>Estribilho</u>

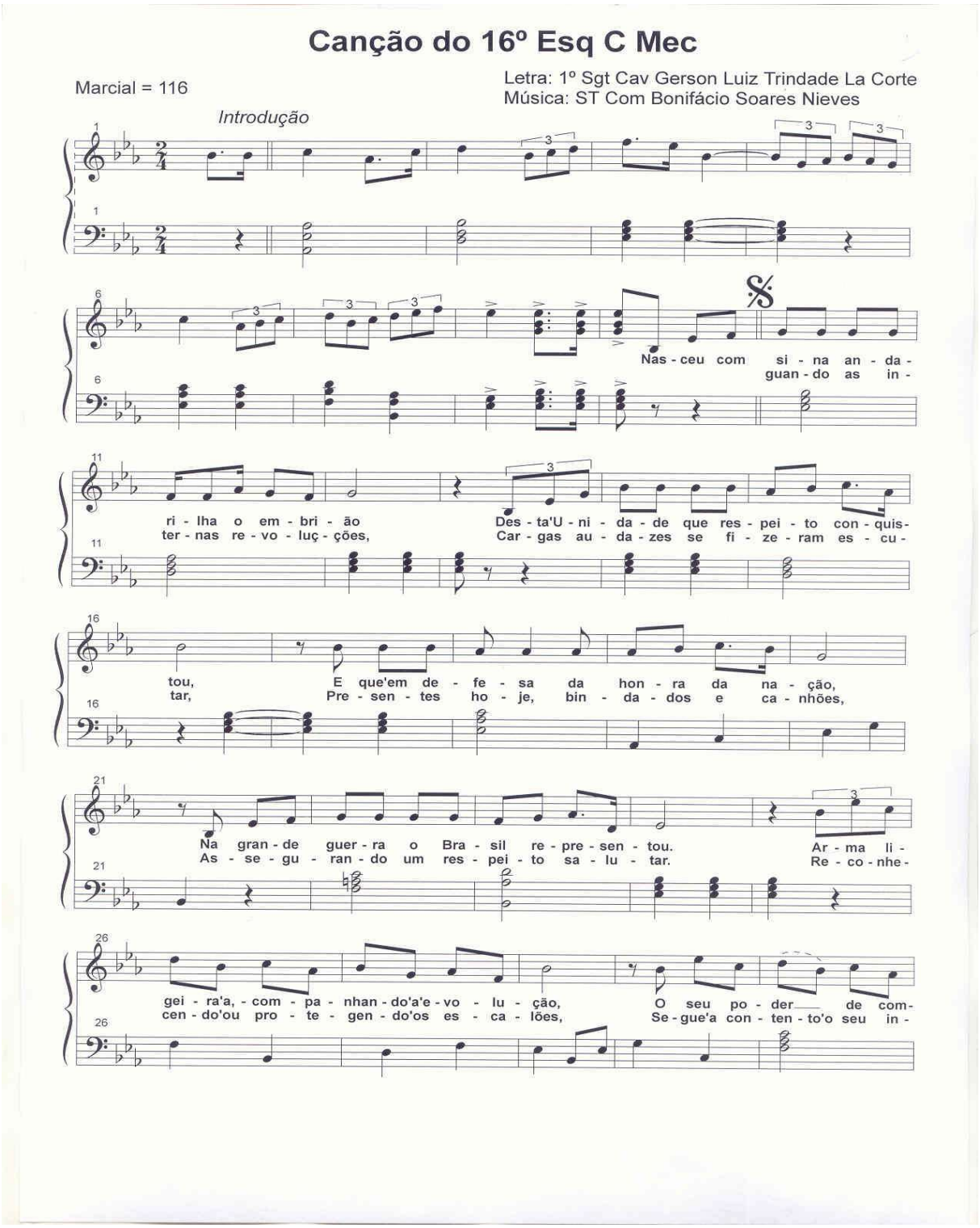

16º Esq C Mec - Contin.

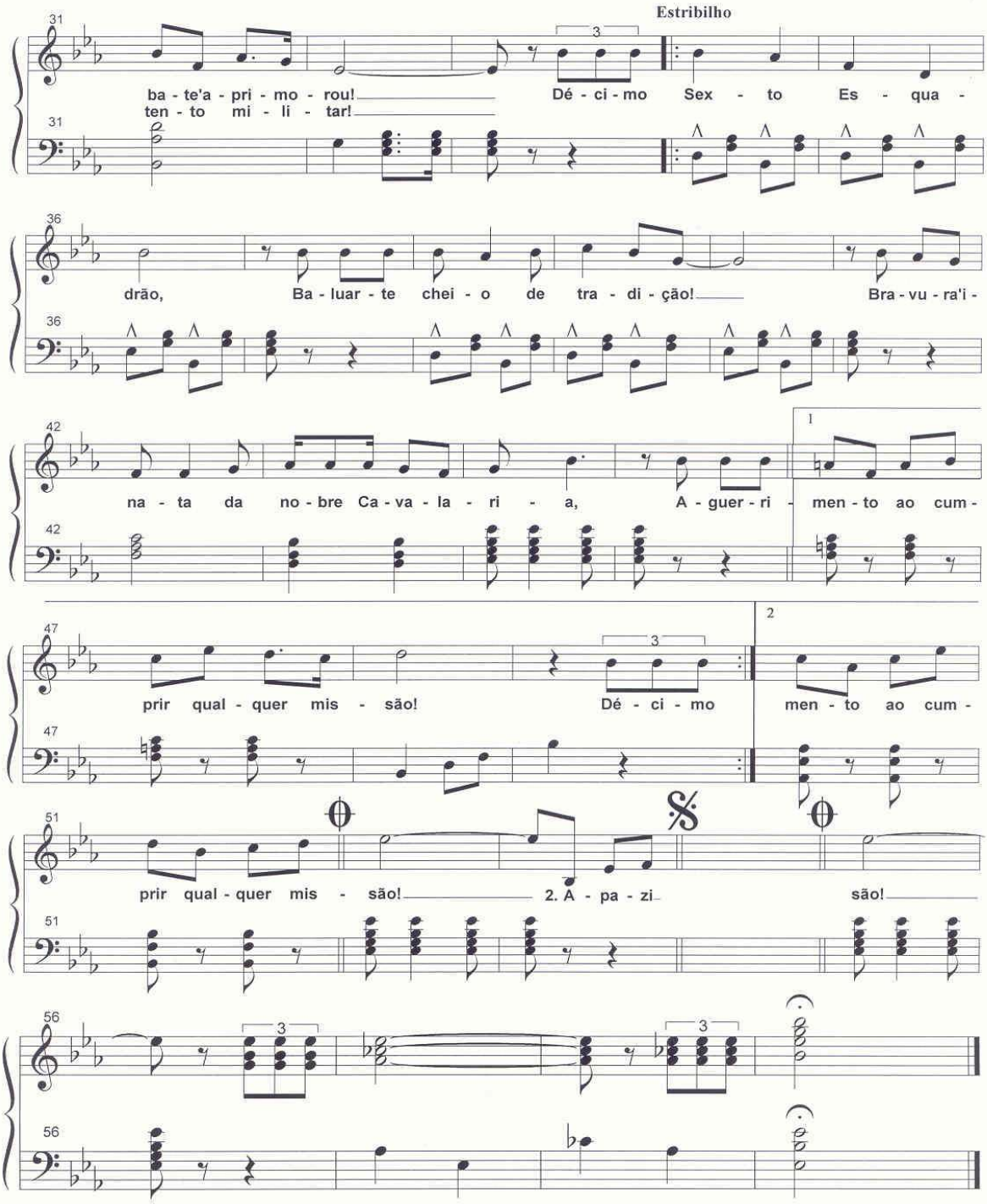

PORTARIA Nº 224-SGEx, DE 24 DE AGOSTO DE 2005.

Aprova a Canção do 13º Grupo de Artilharia de Campanha e a Canção dos Militares da Reserva da Guarnição de Pelotas.

O **SECRETÁRIO-GERAL DO EXÉRCITO**, no uso das atribuições que lhe são conferidas pela Portaria Ministerial nº 355, de 16 de julho de 1993, e fundamentado em parecer favorável do Centro de Documentação do Exército, resolve:

Art. 1º Aprovar as seguintes Canções:

- do 13º Grupo de Artilharia de Campanha, com letra do 1º Sgt Com Gelson Antônio da Silva Heiderich e música do 2º Sgt Mus Edson da Costa Vidales e a Canção dos Militares da Reserva da Guarnição de Pelotas, de autoria do Cap Mus R/1 João Carlos de Sousa Rocha.

Art. 2º Estabelecer que esta Portaria entre em vigor na data de sua publicação.

Canção do 13º Grupo de Artilharia de Campanha

Letra: 1º Sgt Com Gelson Antônio da Silva Heiderich
Música: 2º Sgt Mus Edson da Costa Vidales

I

Em Pernambuco nasceste
Para a defesa do Nordeste reforçar
Contra o invasor estrangeiro
Que ao solo pátrio começava a ameaçar.
Teu estandarte ostenta,
Passo da Pátria, Ita-Ibaté e Tuiuti,
Combates onde tu brilhaste
Frente ao tirano da terra Guarani.

Estribilho ***(Bis)***

Avante, artilheiros do Treze!
Sempre honrando Polidoro e Mallet.
Com luta e trabalho sustentando
O poder de fogo da nossa DE.

II

Quando a esta terra chegaste,
Ao enraizar-te às margens do Jacuí,
Incorporaste ao teu seio
Vigoroso, jovem, promissor que nasce aqui.
Dão os teus quadros exemplo
De lealdade, dinamismo e união,
Buscando o aperfeiçoamento,
Seguindo o lema do nosso Pavilhão.

Estribilho ***(Bis)***

Canção do 13º Grupo de Artilharia de Campanha

Letra: 1º Sgt Com Gelson Antônio da Silva Heiderich
Música: 2º Sgt Mús Edson da Costa Vidales

Marcial = 116

Introdução

Em Quan - Per - nam - bu - co nas - ces - te Pa - ra a de - fe - sa do Nor - des - te re - for - çar, Con - tra'o'in - va - sor es - tra - gei - ro Que ao so - lo pá - trio co - me - ça - va'a'a - me - a - çar. Teu es - tan - dar - te os -

do'a'es - ta ter - ra che - gas - te, Ao en - ra - i - zar - te às mar - gens do Ja - cuí, In - cor - po - ras - te'ao teu se - io Vi - go - ro - so, jo - vem, pro - mis - sor que nas - ce'a - qui. Dam os teus qua - dros e -

13º GAC - Contin.

28

ten - ta, Pas - so da Pá - tria,'I - ta_I - ba - té e Tui - u -
xem - plo De le - al - da - de, di - na - mis-mo'e u - ni -

32

ti, Com - ba - tes on - de tu bri - lhas - te
ão, Bus - can - do'o a - per - fei - çoa - men - to,

37

Fren - te'ao ti - ra - no da ter - ra Gua - ra - ni.
Se - guin - do'o le - ma - do nos - so Pa - vi - lhão.

Estribilho

41

A - van - te,'ar - ti - lhei - ros do Tre - ze!

45

Sem - pre hon - ran - do Po - li - do - ro e Mal - let.

49

Com lu - ta e tra - ba - lho sus - ten - tan - do

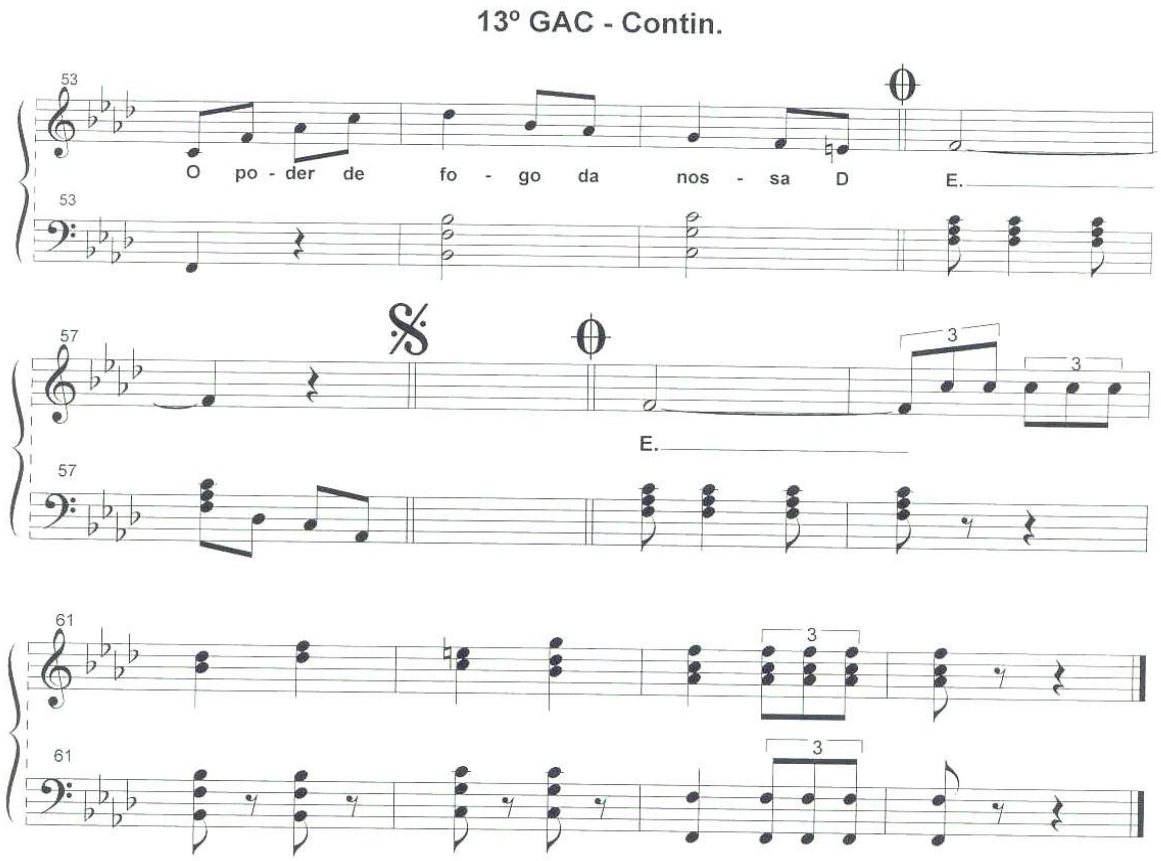

Canção dos Militares da Reserva da Guarnição de Pelotas

Letra e Música : Cap Mus R/1 João Carlos de Sousa Rocha

I

Foram tempos de dedicação
Nos doando por inteiro,
Com amor e devoção,
Ao Exército Brasileiro!

II

Forjados na paz para guerra
Cumprindo nossa missão
Em defesa desta terra
E do sagrado Pavilhão!

III

Hoje, na reserva estamos,
Sempre atentos e confiantes
Nos soldados brasileiros
Que têm força de gigantes.

IV

Companheiros! Não esqueçamos
Desta união que nos conserva,
Da qual nos orgulhamos.
Somos militares da reserva!

Canção dos Militares da Reserva da Guarnição de Pelotas

Marcial = 116

Autoria: Cap Mus R/1 João Carlos de Sousa Rocha

Introdução

Fo - ram tem - pos de de - di - ca - ção Nos do - an - do por - in - tei - ro, Com a - mor e de - vo - ção, Ao E - xér - ci - to Bra - si - lei - ro! For - ja - dos na paz pa - ra guer - ra,

Milit Res Gu Pelotas - Contin.

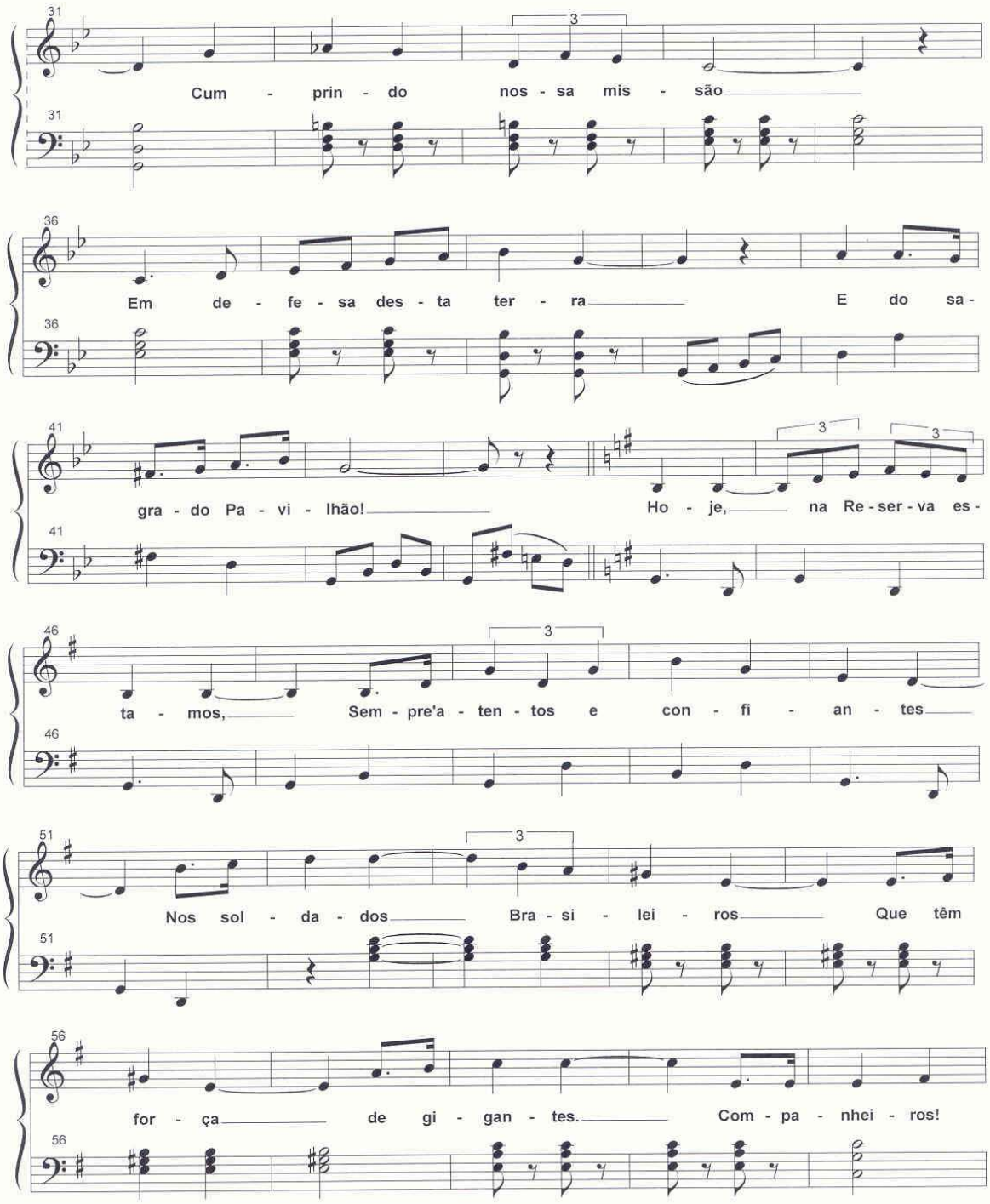

Milit Res Gu Pelotas - Contin.

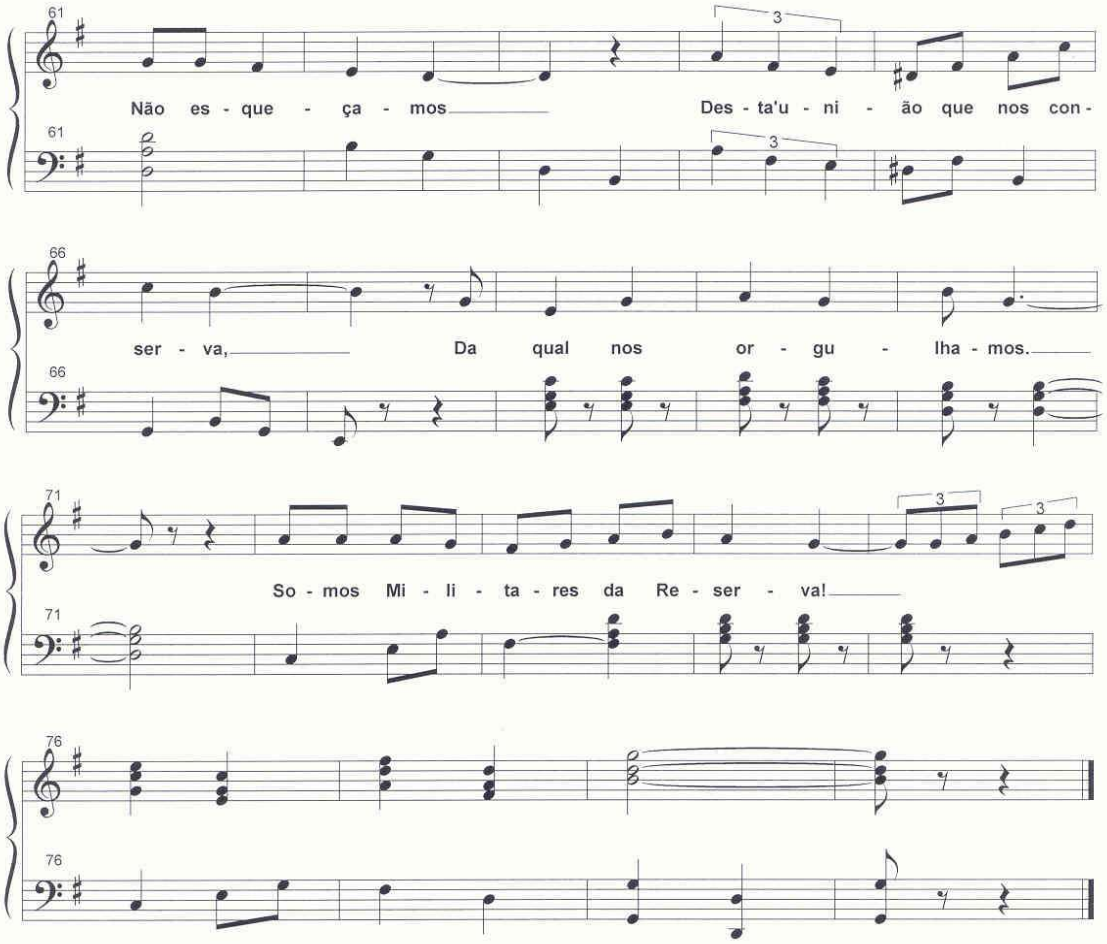

3ª PARTE
ATOS DE PESSOAL

ATOS DO PODER EXECUTIVO

MINISTÉRIO DAS RELAÇÕES EXTERIORES

DECRETO DE 22 DE AGOSTO DE 2005.

Promoção no Quadro Suplementar da Ordem de Rio Branco.

O PRESIDENTE DA REPÚBLICA, no uso da atribuição que lhe confere o art. 84, inciso XXI, da Constituição, e na qualidade de Grão-Mestre da Ordem de Rio Branco, resolve

PROMOVER

no Quadro Suplementar da Ordem de Rio Branco, ao Grau de Grande Oficial, o General-de-Divisão AUGUSTO HELENO PEREIRA RIBEIRO.

(Decreto publicado no Diário Oficial da União nº 162, de 23 de agosto de 2005 – Seção 1).

GABINETE DO COMANDANTE DO EXÉRCITO

PORTARIA Nº 625, DE 18 DE AGOSTO DE 2005.

Designação de oficial

O **COMANDANTE DO EXÉRCITO**, no uso da competência que lhe é conferida pelo art. 9º, inciso II, alínea "d", do Regulamento de Movimentação para Oficiais e Praças do Exército, aprovado pelo Decreto 2.040, de 21 de outubro de 1996, combinado com o art. 19 da Lei Complementar nº 97, de 9 de junho de 1999, resolve

DESIGNAR,

para o Ministério da Defesa, (Brasília-DF), por necessidade do serviço, **ex officio**, o 2º Ten QAO PAULO CESAR COSTA.

PORTARIA Nº 626, DE 18 DE AGOSTO DE 2005.

Designação de praça

O **COMANDANTE DO EXÉRCITO**, no uso da competência que lhe é conferida pelo art. 9º, inciso II, alínea "d", do Regulamento de Movimentação para Oficiais e Praças do Exército, aprovado pelo Decreto 2.040, de 21 de outubro de 1996, combinado com o art. 19 da Lei Complementar nº 97, de 9 de junho de 1999, resolve

DESIGNAR,

para o Ministério da Defesa, (Brasília-DF), por necessidade do serviço, **ex officio**, o 1º Sgt Cav LUIZ CARLOS MATTOS PACHECO.

PORTARIA Nº 627, DE 18 DE AGOSTO DE 2005.

Nomeação de oficial

O **COMANDANTE DO EXÉRCITO**, no uso da competência que lhe é conferida pelo art. 9º, inciso II, alínea "b", do Regulamento de Movimentação para Oficiais e Praças do Exército, aprovado pelo Decreto 2.040, de 21 de outubro de 1996, combinado com o art. 19 da Lei Complementar nº 97, de 9 de junho de 1999, resolve

NOMEAR,

por necessidade do serviço, **ex officio**, Oficial do seu Gabinete, o Cel Art ALVARO GONÇALVES WANDERLEY.

PORTARIA Nº 628, DE 18 DE AGOSTO DE 2005.

Designação de oficial

O **COMANDANTE DO EXÉRCITO**, no uso da competência que lhe é conferida pelo art. 9º, inciso II, alínea "d", do Regulamento de Movimentação para Oficiais e Praças do Exército, aprovado pelo Decreto 2.040, de 21 de outubro de 1996, combinado com o art. 19 da Lei Complementar nº 97, de 9 de junho de 1999, resolve

DESIGNAR,

para a Subchefia Executiva do Gabinete de Segurança Institucional da Presidência da República, a fim de exercer comissão na Agência Brasileira de Inteligência (Brasília-DF), por necessidade do serviço, **ex officio**, o Cap Int VAGNER FERREIRA.

PORTARIA Nº 630, DE 18 DE AGOSTO DE 2005.

Nomeação de oficial

O **COMANDANTE DO EXÉRCITO**, no uso da competência que lhe é conferida pelo art. 9º, inciso II, alínea "b", do Regulamento de Movimentação para Oficiais e Praças do Exército, aprovado pelo Decreto 2.040, de 21 de outubro de 1996, combinado com o art. 19 da Lei Complementar nº 97, de 9 de junho de 1999, resolve

TORNAR SEM EFEITO,

a nomeação de Oficial do seu Gabinete, efetuada por meio da Portaria nº 417, de 16 de junho de 2005, deste Comando, publicada no Diário Oficial da União nº 115, seção 2, de 17 de junho de 2005, por necessidade do serviço, **ex officio**, do Maj Int REINALDO KARMALUK TINOCO.

PORTARIA Nº 641, DE 19 DE AGOSTO DE 2005.

Designação de oficial

O **COMANDANTE DO EXÉRCITO**, no uso da competência que lhe é conferida pelo art. 9º, inciso II, alínea "d", do Regulamento de Movimentação para Oficiais e Praças do Exército, aprovado pelo Decreto 2.040, de 21 de outubro de 1996, combinado com o art. 19 da Lei Complementar nº 97, de 9 de junho de 1999, resolve

DESIGNAR,

para a Subchefia Executiva do Gabinete de Segurança Institucional da Presidência da República, a fim de exercer comissão na Agência Brasileira de Inteligência (Brasília-DF), por necessidade do serviço, **ex officio**, o 2º Ten QAO PETRONIO MOREIRA GONÇALVES.

PORTARIA Nº 642, DE 19 DE AGOSTO DE 2005.

Promoções de Oficiais

O **COMANDANTE DO EXÉRCITO**, no uso da delegação de competência que lhe confere o art. 1º, inciso IV, do Decreto nº 2.790, de 29 de setembro de 1998, combinado com o art. 19 da Lei Complementar nº 97, de 9 de junho de 1999 e de acordo com o art. 4º, alínea b), art. 11, parágrafo 2º, e art. 21, alínea b), da Lei nº 5.821, de 10 de novembro de 1972, e em conformidade com as prescrições estabelecidas sobre o assunto nos Decretos nº 3.998, de 5 de novembro de 2001 e 96.304, de 12 de julho de 1988, com suas respectivas alterações, resolve

PROMOVER,

pelo critério de merecimento, aos postos imediatos, a partir de 31 de Agosto de 2005 , os seguintes oficiais das Armas, dos Quadros e dos Serviços:

AO POSTO DE CORONEL

OS TENENTES-CORONÉIS

INFANTARIA

TOMAS) MIGUEL MINE RIBEIRO PAIVA	C Com S Ex
DENILSON (ALVES) DA FONSECA	EsAO
MILTON SILS) DE ANDRADE JUNIOR	CIE
JOAO BATISTA (STEVAUX)	23º BC
MARCIO (FERNANDES) FIGUEIREDO	Cmdo 3ª RM
RONALDO PIERRE CAVALCANTI (LUNDGREN)	22º BI
EZEQUIEL BEZERRA (IZAIAS) DE MACEDO	19º BI Mtz
UBIRATAN (POTY)	CIE
CARLOS EDUARDO (BORNHAUSEN) CARDOSO	EME
LUCIANO (PUCHALSKI)	5º BIL
MARIO LUIZ JATHAHY (FONSECA)	EME
OTAVIANI) LUCIANO SOUZA	Gab Cmt Ex
ÁLVARO MÁRCIO (MOREIRA) SANTOS	C Com S Ex
GUSTAVO DE (SOUZA ABREU)	CIGS
GLAUCIO) LUCAS ALVES	Min Def
VILEMAR) CARDOSO DE BRITO	COTER
JORGE ANTÔNIO (ALEGRIA) SILVEIRA	2º BC
EDSON (BARBOZA) GUIMARAES	2º BPE
RUDIMAR LACERDA (MAUSS)	EME

CAVALARIA

LOURIVAL (CARVALHO) SILVA	EsAEx/CMS
VALÉRIO (STUMPF) TRINDADE	3º RCG
CAIO) TÚLIO SALGADO DE OLIVEIRA	17º RC Mec
ANTÔNIO AUGUSTO VIANNA (DE SOUZA)	Min Def
OTAVIO SANTANA DO (RÊGO BARROS)	Gab Cmt Ex
RUBENS DANILO MOURÃO (RIOS)	GSI/PR
FERNANDO (GARRONE) PALMA VELLOSO	2º RC Mec

ARTILHARIA

EDUARDO (DINIZ)	Gab Cmt Ex
LUIZ ARNALDO BARROS PEREIRA (SIMÕES)	17º GAC

WALTER NILTON PINA (STOFFEL)	1º GAAAe
ANTÔNIO CARLOS MACHADO (FAILLACE)	C Com S Ex
RICARDO SOUZA (NETTO)	4º GAAAe
MARINHO) PEREIRA REZENDE FILHO	DCEM

ENGENHARIA

FRANCISCO (ELIAS) HENRIQUES COELHO NASCIMENTO	ECEME
JULIO CESAR DE (ARRUDA)	1º BF Esp
GESIEL (SATURNINO) DOS SANTOS	B Es Eng
JOSE LUIZ DE (PAIVA)	Gab Cmt Ex
MÁRCIO (VELLOSO) GUIMARÃES	11º BE Cnst

COMUNICAÇÕES

CARLOS JOSE (IGNACIO)	EsCom
SERGIO LUIZ GOULART (DUARTE)	GSI/PR
HUDSON) MARQUES JÚNIOR	C Com S Ex
VALDENIO) BARROS DA ROCHA	EME

MATERIAL BÉLICO

ADALMIR) MANOEL DOMINGOS	Pq R Mnt/5
ROBERIO DE SOUZA (AZEVEDO)	EsPCEx
BRUNO) HENRIQUE DE AVELAR FRANCISCO	Min Def
FERNANDO ANTÔNIO (CORREA DE ARAÚJO)	22º D Sup

INTENDÊNCIA

RICARDO) MARQUES (FIGUEIREDO)	CE/CMA
EDUARDO CASTANHEIRA (GARRIDO) ALVES	Min Def
HELCIO) DE FREITAS MARTINS	7º D Sup

ENGENHEIROS MILITARES

ANTONIO CESAR CASTRO (DE SORDI)	AGSP

SAÚDE (MÉDICO)

JOSE CARLOS DE SOUZA (COQUEIRO)	H Ge Belém
RONALDO)PINHEIRO GONÇALVES	D Sau
JULIO) EDUARDO CAMPOS	HCE

SAÚDE (FARMACÊUTICO)

PERICLES (PALHA) DE OLIVEIRA	D Sau

SAÚDE (DENTISTA)

WANTUIL) RODRIGUES ARAUJO FILHO	OCEx
CESAR GOMES (DAMASCENO)	HFA

AO POSTO DE TENENTE-CORONEL

OS MAJORES

INFANTARIA

WALTER) DA COSTA FERREIRA	AMAN
LUIZ FERNANDO ESTORILHO (BAGANHA)	Cmdo 10ª Bda Inf Mtz
ANTONIO (ELCIO) FRANCO FILHO	Cmdo Bda Op Esp
MAURICIO MARQUES DE (SOUZA)	ECEME
ALEXANDRE DA (SILVA PINTO)	Cmdo Bda Inf Pqdt
FERNANDO DIAS (HERZER)	Cmdo Cmdo Av Ex
RAMON (MARÇAL) DA SILVA	EsAO
JEFFERSON) HERNANDES	ECEME
NEWTON CLEO (BOCHI) LUZ	ECEME
OMAR (TUMAS)	AMAN
MARCOS DE SA (AFFONSO DA COSTA)	ECEME
CLAUCIO ROGERIO BESSA (GARCIA)	Cmdo Bda Op Esp
JORGE ROBERTO LOPES (FOSSI)	ECEME
SILON CESAR (STUMM)	CIE
SERGIO LUIZ (TRATZ)	ECEME
RICARDO LUIZ RIBEIRO (EVANGELISTA)	EsAO
CLEBER) DE JESUS OLIVEIRA	Cmdo 13ª Bda Inf Mtz
JOÃO PAULO (DA CÁS)	Gab Cmt Ex
ALEXANDRE EDUARDO (JANSEN)	EsAO
PAULO EDUARDO) RIBEIRO MONTEIRO	ECEME
MIGUEL ANGELO (CAMPAGNAC) RABELLO	ECEME
CELSO JOSE (MONTES)	AMAN

CAVALARIA

LOURENCO (WILLIAM) DA SILVA RIBEIRO PINHO	ECEME
MARCOS (SOUTO) DE LIMA	ECEME
DOUGLAS (SOBRAL)	Cmdo 4ª Bda Inf Mtz
JORGE HENRIQUE LUZ (FONTES)	Cmdo 1ª Bda C Mec
GIOVANY (CARRIÃO) DE FREITAS	Cmdo 1ª Bda Inf SI
TARCISIO DE (SOUSA DIAS)	CIAvEx
JOÃO CARLOS) SOBRAL DAS CHAGAS	DAP
RENATO (JULIEN) LORENZON	Cmdo 8ª Bda Inf Mtz
GERSON (VALLE) MONTEIRO JÚNIOR	Cmdo Bda Inf Pqdt
ALEXANDRE GOUVÊA (MOSCA)	Cmdo 2ª DE

ARTILHARIA

MARCOS (MITLETON)	Cmdo Cmdo Av Ex
ELSON SOARES (TEIXEIRA)	Cmdo 13ª Bda Inf Mtz
RODRIGO) FERREIRA DE CARVALHO	Cmdo 16ª Bda Inf SI
ALÉSSIO) OLIVEIRA DA SILVA	DGP
ADILSON CARLOS (KATIBE)	Cmdo 13ª Bda Inf Mtz
FERNANDO LUIZ (VELASCO) GOMES	ECEME
FRANCISCO (CARLOS MACHADO) SILVA	Cmdo 16ª Bda Inf SI
PAULO ANTONIO (NAHON) PENIDO MONTEIRO	ECEME
CESAR HENRIQUE (ROMÃO)	EME
MAURILIO MIRANDA NETTO (RIBEIRO)	ECEME
RICARDO (LANCELLOTTI)	Cmdo Cmdo Av Ex
RONI (BAKSYS) PINTO	Cmdo CMNE

VALDIR (CAMPÊLO) JÚNIOR	Cmdo 4ª RM/4ª DE
EUGÊNIO (PACELLI) VIEIRA MOTA	EME
AMADEU MARTINS (MARTO)	ECEME

ENGENHARIA

MARCOS (RENZETI) ESPURIO	Cmdo Cmdo Av Ex
ALFREDO ALEXANDRE DE (MENEZES) JUNIOR	AMAN
RÔMULUS (ANTÔNIO) FREDERICO (LOPES)	EsAO
MARIO (BRASIL) DO NASCIMENTO	EME
GILSON (GEORDANE)	6º BE Cnst
MARIO (PEDROZA) DA SILVEIRA PINHEIRO	DGP
MARCELO (PAGOTTI) JOAO	AMAN
RONALDO) CESAR BRASIL DE SOUZA	ECEME
EDUARDO ALBERTO COSTA SOUZA (FALCAO) DE OLIVEIRA	Cmdo 1º Gpt E
CLAUDIO RICARDO HEHL (FORJAZ)	EsAO

COMUNICAÇÕES

FERNANDO (MARQUES PINTO)	ECEME
CLAUDIO ALFREDO CUNHA (DORNELLES)	AMAN
ARON JOSE DE SOUZA (SCALON)	Cmdo 5ª Bda Inf Bld
ODILTON MEDEIROS (CARNEIRO)	DA Prom
CARLOS ALBERTO (DAHMER)	Cmdo 6ª Bda Inf Bld
MARCO ANTONIO RIBEIRO (CAFFE)	Cmdo 2ª DE

MATERIAL BÉLICO

RICARDO (MIRANDA) AVERSA	Cmdo 14ª Bda Inf Mtz
FERNANDO CESAR (HERNANDES)	Cmdo 15ª Bda Inf Mtz
ELANDER) MENDES DA ROSA	Cmdo 8ª RM/8ª DE
ALEXANDRE (FERRAZ) SILVA	1º B Av Ex
NILTON JOSE (MULLER) DE OLIVEIRA	2º Esqd Av Ex
MARCO ANTONIO DE FREITAS (COUTINHO)	Cmdo CMO
RICARDO (SHINZATO)	AMAN

INTENDÊNCIA

TEOFILO) ANTONIO MARINHO SOARES	CIAvEx
CLAUDIO VINICIUS (COSTA RODRIGUES)	IME
TERCIO) GIULIAN MARQUES	3ª ICFEx
JAQUES (GELBVAKS)	EsAEx
ANTONIO (AMARO) DE LIMA FILHO	D Mnt

ENGENHEIROS MILITARES

ALEXANDRE (CARVALHO) DE ARAUJO	IPD
MARCELO DE MELLO (PEREZ)	IME
FRANCISCO DAS CHAGAS (FIGUEIREDO)	DOC
ROBSON) SANTANA DE CARVALHO	E M E
PEDRO PAULO) LEVI MATEUS CANAZIO	Min Def

CLOVIS EDUARDO GODOY (ILHA)	DFPC
PAULO ROBERTO) COSTA	Gab Cmt Ex

SAÚDE (MÉDICO)

LUIZ HENRIQUE SOARES (CEOLIN)	H Gu Vila Militar
HAROLDO) DE FREITAS BEZERRA	ECEME
DAILO BENCARDINO (ITAGIBA)	Pclin MRJ
LUIZ CARLOS MUNIZ (FERRA)	HCE
TEMISTOCLES) MOURA CAFÉ	H Gu Florianópolis

SAÚDE (FARMACÊUTICO)

DELOMAR) DE SOUZA	Cmdo 1ª Bda Inf SI
LAURO LUIZ DE ALMEIDA (TRENTIN)	12º B Sup
LUCIO) APARECIDO LUIZ	H Ge Brasília

SAÚDE (DENTISTA)

GUIDO (RITTER) BONMANN	63º BI
JORGE LUIZ MOREIRA (BARROSO)	HCE
TOUFIC (NISSAN) COHEN	OCEx

AO POSTO DE MAJOR

OS CAPITÃES

INFANTARIA

JOAO (FELIPE) DIAS ALVES	EsAO
ATILLA) QUEIROZ DE BARROS	CIGE
JORGE) AUGUSTO RIBEIRO CACHO	Cia Cmdo 7ª RM/7ª DE
GIOVANI (MORETTO)	3ª Cia/54º BIS
JOAO ALBERTO (NUNES) DE PAULA	23º BC
ALEXANDRE TEMPESTA (LINCOLN)	EsEFEx
ANGELO (BRAIT) JUNIOR	23º BI
PAULO GERALDO MADUREIRA (ROCHA)	EsAO
CARLOS JOSE (ROCHA LIMA)	5ª Cia PE
CARLOS FREDERICO GOMES (CINELLI)	EsIMEx
MARCIUS) CARDOSO NETTO	AMAN
JACSON (FIGUEIREDO) MENEZES	Cmdo 6ª RM
LUIZ HENRIQUE (LIBERALI)	B Adm Bda Op Esp
FRANCISCO WAGNER (NERES) FREITAS	25º BC
JULIO CESAR (MACARIO)	Cia Cmdo 4ª RM/4ª DE
FABIO) MURILO VIANA SAMPAIO	Cia Cmdo 17ª Bda Inf SI
ANDERSON) PEDREIRA SILVA	EsAEx
SIDNEI BARBOSA DE (ASSIS)	BPEB
ELIAS ELY GOMES (VITORIO)	16º BI Mtz
ARIOVALDO DOS SANTOS (OBREGON)	CPOR/SP

JOAO ROBERTO ALBIM (GOBERT) DAMASCENO	1ª Cia Inf
JUCENILIO (EVANGELISTA) DA SILVA	5ª Cia Gd
HERVEL) QUEIROZ DE SOUZA	Cia Cmdo 4ª Bda Inf Mtz
MARCOS) DO ESPIRITO SANTO	Cmdo Bda Inf Pqdt
CARLOS EDUARDO BAYAO (MERCES)	Cia Cmdo CMO
RUBEM MENDES DA (COSTA NETO)	Cia Cmdo 23ª Bda Inf SI
MARIO ANTONIO MEDEIROS (VIDAL)	CPOR/R
RODRIGO (FERRAZ) SILVA	Cia Cmdo 11ª RM
HEDLEY) SAMPAIO DE OLIVEIRA	Cia Cmdo 3ª Bda Inf Mtz
JOSE ALEXANDRE DEODATO DE (REZENDE)	CPOR/SP
ALEXANDRE BICHARA (VARJAO)	6ª Cia Intlg
LEANDRO (ALMADA RAMOS)	Cia Prec Pqdt
IURI ROBERTO MARTINS DE (MELLO)	Cia Cmdo 11ª Bda Inf L - GLO

CAVALARIA

HÉLCIO MIRANDA DUQUE (BOTELHO)	AMAN
NEIDIR (WEBER)	EsPCEx
ADILSON (AKIRA) TORIGOE	DGP
LUIZ FERNANDO) MEDEIROS NÓBREGA	EsEFEx
SERGIO) MANOEL (MARTINS) PEREIRA JUNIOR	EsCom
CARLOS (VINÍCIUS) TEIXEIRA DE VASCONCELOS	Gab Cmt Ex
MAURÍCIO DE AGUIAR (VILLAR)	AMAN
ANSELMO (RANGEL) DOS ANJOS	5º RCC
LUCIANO DE ARAÚJO (GÓES ASSIS)	CIAvEx
MARCO AURELIO (GONÇALVES) VALERIO	3º RC Mec
VAGNER MELO) FIGUEIREDO	4º Esqd C Mec
FÁBIO SERPA DE (CARVALHO LIMA)	1º Esqd C L
MARCELO (MURGA) DA SILVA	8º Esqd C Mec

ARTILHARIA

CARLOS EDUARDO) BARBOSA DA COSTA	EsAO
ANDRÉ LUÍS MACIEL DE (OLIVEIRA)	Cmdo 12ª Bda Inf L (Amv)
RONALDO OLIVEIRA (BRAGA)	16º GAC/AP
ANDRÉ LUÍS DE ANDRADE (CARDOSO)	2º GAAAe
FRANCISCO (GLADSON) SALES ALVES	Bia Cmdo AD/3
MOISES DA (PAIXÃO) JUNIOR	Bia Cmdo AD/5
LUCIANO ANTONIO (SIBINEL)	CMSM
SÉRGIO CARÁ FERNANDES (PRIETO)	15º GAC/AP
EDUARDO CAMILLO (MARTINEZ)	IPCFEx
SÁVIO) LOPES GIL	AMAN
PAULO SÉRGIO (MATURANA LOPES)	AMAN
JAMUR) MIRANDA GOMES	5º B Log
ROBSON LAPOENTE (NOVAES)	EsAO
EDUARDO NETTO (DOS REIS)	CPOR/SP
SÉRGIO RICARDO CURVÊLO (LAMELLAS)	32º GAC
EZÍDIO) CORRÊA DA SILVA FILHO	10º GAC Sl
MÁRCIO LUIS DO NASCIMENTO (ABREU) PEREIRA	EsIE

ENGENHARIA

JORGE LUIZ ABREU DO (O DE ALMEIDA) FILHO	Cia Cmdo 1º Gpt E
ALEX) COSTA CARDOSO	11ª Cia E Cmb Bld
LUCIANO JOSE (FLORES)	EsAO
ROGERIO (CAUM)	CPOR/SP
MARCIO CARNEIRO (BARBOSA)	9º BE Cmb
JOSÉ (DIDEROT) FONSECA JÚNIOR	AMAN

COMUNICAÇÕES

JOAO MARINONIO ENKE (CARNEIRO)	CIGE
RONALDO BARBOSA DA (SILVEIRA)	2º B Log
MARCIO NUNES (CALANZANI)	13ª Cia Com
PAULO SERGIO) REIS FILHO	7ª Cia Com
ALEXANDRE (SAID) MOREIRA	Cmdo 2ª DE

MATERIAL BÉLICO

WASHINGTON ROCHA (TRIANI)	EsAO
EVERTON) PACHECO DA SILVA	Pq R Mnt/5
CHARLES) HENRIQUE DELAGE MOURA	AMAN
JORGE JOSE DE ALMEIDA (SANT ANNA)	Pq R Mnt/10
FRANCISCO MARQUES DOS (SANTOS NETO)	111ª Cia Ap MB
LUIZ EDUARDO (POSSIDIO) SANTOS	EsAEx
EDUARDO) PINHEIRO DE ARAUJO	Ba Adm Ap/2ª RM
LUCIDO (VANDERLEI) DOS SANTOS	DC Mun
ROBERTO MIRANDA (AVERSA)	Pq R Mnt/10

INTENDÊNCIA

CARLOS ALEXANDRE (DUARTE) DE LIMA	Es A O
MARCELO) CARVALHO SIMOES	Ba Adm Ap/2ª RM
PAOLO ROSI (D´AVILA)	EsAEx
WALTER CALMON (FEITAL)	CPOR/RJ
SEVERINO GONÇALVES (GUERRA)	AMAN
GILSON) DE MOURA FREITAS	CPEx
ALEXANDRE) SILVEIRA DE (LIMA)	10º D Sup
DOUGLAS) ALEIXO VIEIRA DA SILVA	22º B Log L
RICARDO (MEDRADO) DE AGUIAR	AMAN
DANIEL (RAPOSO)	CPOR/BH
DURLAND) PUPPIN DE FARIA	Cmdo 2ª Bda Inf Mtz
MARCELO REBELO DAS (NEVES)	11º D Sup
EDMILSON GOMES (FEIJO)	8º BE Cnst

ENGENHEIROS MILITARES

MAURICIO) HENRIQUE COSTA DIAS	IME
ALBERTO GASPAR (GUIMARAES)	IME
RONALDO MOREIRA (SALLES)	IME
RENATO MASSAYUKI (OKAMOTO)	IME
PAULO) ALEXANDRE DE MORAES CABRAL	IPD

FERNANDO CESAR (CASTANO) MARINO	CDS
SERGIO (EDUARDO) MARTINS DE (OLIVEIRA)	IPD
ROMUALDO) BEGALE PRUDENCIO	IME
ADENILDO) MARINHO TARGINO	CRO/12
NIVALDO) PINTO NOGUEIRA FILHO	Pq R Mnt/5

SAÚDE (MÉDICO)

AMANTINO (CAMILO) MACHADO FILHO	H Ge Manaus
HERTON) TELLECHEA LEIRIA	H Gu Santa Maria
ANTONIO (PADUA) VIEIRA JUNIOR	H Gu Vila Militar
ROOSEVELT) LOUBACK DE CARVALHO	38º BI
AFONSO) CELSO SENNA COSTA	HCE
SERGIO) RICARDO GONÇALVES DA SILVA	HFA
IRAN) MENDONÇA DA SILVA	IBEx
CARLOS ALBERTO GOULART (MENNA BARRETO)	EsAO
GALVANE TEIXEIRA (GOMES)	H Ge Belém
EDUARDO) JOSE MARTINS DO AMARAL	H Ge Campo Grande

SAÚDE (FARMACÊUTICO)

JULIO LOPES (QUEIROZ) FILHO	Pclin MN
DAVID EBER PEREIRA (PIMENTEL)	H Gu S G Cachoeira
JAIRO (NOGUEIRA)	H Gu Cruz Alta
GERALDO (CESAR) MARTINS	H Gu Natal

SAÚDE (DENTISTA)

GLEVER) EDUARDO LEITENBERG DA SILVEIRA	H Gu Bagé
MILTON LUIZ (MANTEY)	H Gu Santiago
PAULO CEZAR (TONACIO)	EsSE

QCO

EDUARDO AUGUSTO (NOBREGA) DE MORAES REGO	CAEx
ENIO CESAR (MATTOS) MOREIRA	CPEx
ANTONIO CARLOS (PIMENTA)	CMRJ
DEOCLIDES (CASTRO) PIRES	Cmdo 4ª RM/4ª DE
FRANCISCO (AVELINO) DE ASSIS	EME
RICARDO (CREPALDI)	H Gu Alegrete
SILVESTRE (EMERY) NETO	H Ge Curitiba
ALEXANDRE (ARAUJO) PEREIRA	Cmdo CML
ARNALDO (SILVA) SANTOS	DAP
ALUISIO NASCIMENTO (BARCELLOS)	H Gu Tabatinga
SERGIO (SIQUEIRA) DA CRUZ	H Gu Vila Militar
(VALCIDES) SANTANA DE JESUS	CMF
FERNANDO ANTONIO (SCHMIDT) FILHO	5º B Sup
TEOFILO) ANDRE CRISTALDO DOS SANTOS	Cmdo 11ª RM
ADALBERTO (LARRION) CORREA	H Gu Natal
LUIZ AUGUSTO (VILELA) PINHO	2º CTA
ELTON AZEVEDO (MAIA)	H Gu Vila Militar
MARTINHO (LUTERO) MOREIRA GODINHO	HFA
AIRTON (FERRUGEM) DOS SANTOS	CMPA
ROBERTO (RANGEL) DE OLIVEIRA	H Gu Vila Militar

PORTARIA Nº 643, DE 19 DE AGOSTO DE 2005.

Promoções de Oficiais

O **COMANDANTE DO EXÉRCITO**, no uso da delegação de competência que lhe confere o art.1º, inciso IV, do Decreto nº 2.790, de 29 de setembro de 1998, combinado com o art. 19 da Lei Complementar nº 97, de 9 de junho de 1999, e de acordo com o art. 4º, alínea a), art. 11, parágrafo 2º, e art. 21, alínea b), da Lei nº 5.821, de 10 de novembro de 1972, em conformidade com as prescrições estabelecidas, sobre o assunto, nos Decretos nº 3.998, de 5 de novembro de 2001, e nº 96.304,de 12 de julho de 1988, com suas respectivas alterações, resolve

PROMOVER,

pelo critério de antigüidade, aos postos imediatos, a partir de 31 de Agosto de 2005 , os seguintes oficiais das Armas, dos Quadros e dos Serviços:

AO POSTO DE CORONEL

OS TENENTES-CORONÉIS

INFANTARIA

RAIMUNDO UBIRATAN (MESSIAS) DE MATOS	DAC
CLAUDIO MAGALHAES (IGLESIAS)	Cmdo 11ª RM
JOÃO JOSÉ DE (SÁ NETO)	Cmdo 10ª RM

CAVALARIA

ALBERTO CESAR ALVARES (FERNANDES)	ECEME
CESAR (DAMASCENO) FERREIRA NETO	DPEP/FSJ

ARTILHARIA

FRANCISCO DAMIÃO (TRINDADE) DE CARVALHO	Cmdo 11ª Bda Inf L - GLO
PAULO ROBERTO CORREA (BASTOS)	Cmdo 9ª RM

ENGENHARIA

LUIZ MARIO MANDARINO DE (SA FREIRE)	Cmdo 2º Gpt E

COMUNICAÇÕES

ALOÍSIO (MIRANDA) DOS SANTOS	LQFEx

MATERIAL BÉLICO

ALMIR (LOUREIRO) FILHO	Cmdo 7ª Bda Inf Mtz

INTENDÊNCIA

HELIO BAPTISTA (LYRA)	Cmdo Bda Op Esp

ENGENHEIROS MILITARES

ALBERTONI) MARCIO PEREIRA PIMENTEL PENHA	DOM

AO POSTO DE TENENTE-CORONEL

OS MAJORES

INFANTARIA

SERGIO CORREA (CHAGAS)	28º BC
CARLOS ALBERTO (DEMETERCO)	GSI/PR
FERNANDO LUIZ) CUNHA	AMAN
ERASMO (ESTEVAM) DE BARROS	19º BI Mtz
MARIO AUGUSTO) VIEIRA	6º CTA
PAULO FERNANDO LEMOS DE (MENDONÇA) VIANNA	Cmdo 9ª RM
CLAUDIO (EICKHOFF)	52º BIS
PEDRO MELO) CAVALCANTI	21ª CSM
JOAO CARLOS) ROBERTO DE SOUZA	CEP
RICARDO) LOUREIRO PEREIRA	Cmdo 11ª RM
FERNANDO (HERNANDEZ) DA SILVA	16º BI Mtz
GUARACI) SILVA DIAS	27º BI Pqdt

CAVALARIA

MOYSES BENITO CRESPO (PEREZ) NETO	Cmdo CMS
MAURO MACEDO (MACHADO)	DCEM
ARMANDO DE OLIVEIRA (AMARAL)	10º RC Mec
GILBERTO) DOS ANJOS SANTOS JÚNIOR	EME
ARTUR) COSTA CARLOS	19º RC Mec
PAULO CESAR (NOGUEIRA) JÚNIOR	Cmdo 4ª Bda C Mec

ARTILHARIA

FERNANDO FERNANDES (FRANÇA)	4º CTA
SÉRGIO) GOMES	AMAN
ARY JORGE BASTO (BRASILEIRO)	EsAEx/CMS
ENIO) DE JESUS GONÇALVES	11ª CSM
EDUARDO BASTOS) CAVALCANTE	PMB
WALMIR PEREIRA DE (MEDEIROS FILHO)	H Ge Fortaleza
CARLOS ROBERTO (PRESTES)	EsPCEx
MÁRIO DOS SANTOS (MONTEIRO) FILHO	13º GAC

ENGENHARIA

SANTIAGO) SOTTO MENDES FILHO	DEC
LUCINEY PEREIRA (BRITO)	EsPCEx
VIVALDO) LEITAO LIMEIRA DOS ANJOS	Cmdo 11ª RM
ROGERIO) FERREIRA	D Patr
ELIAS) CARDOSO LEITE	Cmdo 7ª RM/7ª DE
LAUDIO CARDOSO (PEIXOTO)	2º BE Cmb

COMUNICAÇÕES

OSVALDO (BRANDAO) SAYD	Cmdo 9ª RM
PEDRO VICENTE DE (LIRA) FILHO	Cmdo CMP
FIRMINO FERREIRA (SOBRINHO)	CMCG
CLAUDIO MARCIO (LABANCA) CARDOSO DE CASTRO	Cmdo 4ª RM/4ª DE

MATERIAL BÉLICO

CESAR AUGUSTO (GARRITANO) FERREIRA	Cmdo 1ª RM
JOSEVALDO) ROSA	Pq R Mnt/9
JOAO ROBERTO) BRITO DE SOUZA	CI Pqdt GPB
ANTONIO (SILVEIRA)	B Mnt Sup Av Ex
GILBERTO) ANTONIO CORDEIRO	COTER

INTENDÊNCIA

PAULO ROBERTO FERREIRA (SEVERO)	CMR
FRANCISCO CARLOS DA SILVA (ROJAS)	CMCG
MARCUS (VALERIUS) TEIXEIRA XAVIER	H Ge Recife

ENGENHEIROS MILITARES

UBIRATAN) DE CARVALHO OLIVEIRA	IPD
ALTAIR DOS SANTOS (FERREIRA FILHO)	IME

SAÚDE (MÉDICO)

RICARDO DE CARVALHO (JORGE)	Pclin MN
SERGIO CANDIDO (KOWALSKI)	H Ge São Paulo
OTONIEL ARAUJO (FULY)	HCE
FERNANDO LIMA (SANTOS) BARBOSA	H Ge São Paulo

SAÚDE (FARMACÊUTICO)

ALVACIR) MACHADO RODRIGUES	H Ge Brasília
RAPHAEL) ZURITA FERREIRA NETO	HCE

SAÚDE (DENTISTA)

LUIZ) FERNANDO ACHA	H Ge Salvador
PAULO EDISON (BANDINELLI)	Pclin MPA

AO POSTO DE MAJOR

OS CAPITÃES

INFANTARIA

WEBER) XAVIER DE AZEVEDO JUNIOR	H Gu Santo Ângelo
FABIO LUIS FIGUEIREDO (FLORINDO) MOREIRA	CI Pqdt GPB
ANDERSON) DE BARROS MACHADO	AMAN
KARLAN MADURO DE (MESQUITA)	25º BI Pqdt
RENATO) IVO FERNANDES DE CASTRO	2ª CSM
ARTUR MAGNO) DE FREITAS PORTO	CPOR/PA
JAIRO ADRIANE MENEZES (FIGUEIRO)	10ª CSM
ENOQUE) PEREIRA COSTA JUNIOR	36º BI Mtz
CARLOS HENRIQUE SALES (SIMAS) FARIAS	CPOR/BH
FULVIO (PERICLES) DE ANDRADE DOS SANTOS CRUZ	ECEME
EDUARDO (GIOVANI) RODRIGUES SILVA	7º BIB
REGINALDO (VIEIRA DE ABREU)	AMAN

DESIO CARNEIRO DE (CAMPOS FILHO)	Dst Op Psico
MARCUS ANTONIO) COUTINHO ALVES DA SILVA	EsAEx
FERNANDO) FANTAZZINI MOREIRA	EsPCEx

CAVALARIA

SIDNEY) LOPES (GIL)	AMAN
LAERCIO (EDUARDO) DE ARAÚJO	1º RCG
LUIS HENRIQUE DE (AMORIM)	ECEME
ALESSANDRO) GRIMALDI DE SOUZA	CMB
JOÃO (LUIS ALVES) NUNES	20º RCB
JORGE EDUARDO) ANDRADE DA SILVA	CDS

ARTILHARIA

LUCIO CESAR DA (CRUZ)	11º GAC
JULIO (CESAR) FERREIRA DOS SANTOS	1º GAC Sl
SERGIO) ANTONIO FERREIRA	CMRJ
PAULO CESAR) CUNHA FREIRE	EsIE
VAGNER (COSTA FERNANDES)	CTEx
ANTONIO SÉRGIO (CÚRCIO NETO)	CE/CMA
MARCIO (HECKSHER)	EsSA
GUILHERME NUNES DE (VASCONCELLOS)	CIAvEx
ANDRE LUIZ DE SOUZA (EIRA)	EsIE

ENGENHARIA

FRANCISCO ALEXANDRE DE MATOS (FELIX)	3º BE Cnst
PAULO MAGNOS (SCHMEIKAL)	12º BE Cmb
RENATO CELSO (SANT´ANNA) DE ARAUJO	5º BE Cmb
SERGIO HENRIQUE (CODELO) NASCIMENTO	9º BE Cnst
LENILSON (PFEIFER) MACEDO	EsPCEx

COMUNICAÇÕES

LUIZ CLAUDIO) PEREIRA DA COSTA	CI Pqdt GPB
MAURICIO PERES) DE OLIVEIRA	9º B Log
MARCELO DE BRITTO (MARIATH)	CMSM
LEONARDO) MARTINS DE FREITAS	CPOR/PA

MATERIAL BÉLICO

JOAO HENRIQUE (TERCARIOL)	22º B Log L
PAULO DE SOUSA (BORGES)	EsMB
RICARDO SA (DE ASSIS) CARVALHO	21º B Log
JOSE RICARDO AZEVEDO DE (OLIVEIRA)	2º Esqd Av Ex

INTENDÊNCIA

FABIO) RICARDO DA ROSA	4º B Com Ex
LEVI) MOREIRA DE CARVALHO	Cmdo Bda Inf Pqdt
ANDRE LUIZ CATAO (PIOLA)	CTEx
NEWTON (GERVAZONI) BARBOSA	Cmdo AD/1
HAMILTON (PROCOPIO) DE ARRUDA	H Gu S G Cachoeira

ENGENHEIROS MILITARES

OLMIRO FERNANDES (ROPPA)	CRO/11
JORGE LUIZ DA SILVA (PORTO) DE OLIVEIRA	Cmdo 12ª RM
CARLOS AUGUSTO (ROLIM)	IME
PEDRO AUGUSTO DE SOUZA LOPES (COSENTINO)	IPD

SAÚDE (MÉDICO)

GERVASIO AILTON (SILVESTRE)	Pclin MPA
JOSE JORGE DA (SILVA)	HCE
IVAN) MURTA APOLINARIO	H Ge Manaus
ALEXANDRE) SEIXAS VILLAR	Pclin MPA
JOSE (EMILIO) ALVES VIEIRA	H Gu Vila Militar
CARLOS) EDUARDO PEREIRA INNOCENCIO	HCE
PAULO (AUGUSTO) ROCHA	H Ge Curitiba

SAÚDE (FARMACÊUTICO)

IZAURI) PAULO GUIMARÃES	LQFEx
MARION) ALVES DIAS	61º BIS

SAÚDE (DENTISTA)

PAULO RIBEIRO (ARRUDA)	AMAN
CESAR) ADRIANI GONÇALVES	H Ge São Paulo
PAULO MAURICIO) SOUZA DA COSTA	Pclin MPV

QCO

FLAVIO) JOSE DE ASSIS	DA Prom
RAIMUNDO (WILTON) CHAVES CRUZ	8ª ICFEx
GUILARDO) JOSE SILVA DE ANDRADE	Cmdo 6ª RM

ESTADO-MAIOR DO EXÉRCITO

NOTA Nº 008-VCH, DE 22 DE AGOSTO DE 2005.

Representações do Comando do Exército – Designação e Dispensa

O **CHEFE DO ESTADO-MAIOR DO EXÉRCITO,** no uso da competência que lhe foi delegada pela Portaria nº 761, de 2 de dezembro de 2003, do Comandante do Exército, resolve DESIGNAR, sem prejuízo de suas funções**:**

- o Gen Div UBIRATAN ATHAYDE MARCONDES, do Departamento de Ciência e Tecnologia (DCT), para representante titular do Comando do Exército junto ao Ministério da Defesa, na Comissão Militar da Indústria de Defesa (CMID), em substituição ao Gen Div NELSON MARCELINO DE FARIA FILHO;

- o Cel WALDEMAR BARROSO MAGNO NETO, do Departamento de Ciência e Tecnologia (DCT), para representante do Comando do Exército junto ao Ministério da Defesa, no Comitê Técnico da Comissão Militar da Indústria da Defesa (CMID);

- o Cel SERGIO MONTEIRO SOARES, da Diretoria do Serviço Geográfico (DSG), para representante titular do Comando do Exército junto ao Ministério das Relações Exteriores, na Comissão do Acordo de Cooperação Técnica Brasil-Venezuela (COOP BR VEN), em substituição ao Cel R/1 JOSÉ DE ANCHIETA CARVALHO TRINDADE;

- o Cel RENATO MARCOS, do Comando de Operações Terrestres (COTER), para representante titular do Comando do Exército junto ao Ministério da Agricultura, Pecuária e Abastecimento, na Comissão Nacional de Coordenação Executiva do Programa de Distribuição Emergencial de Alimentos (CONEX PRODEA), em substituição ao Cel JAIRO ARRAIS DE SOUZA;

- o Maj PAULO JORGE MEDEIROS DE OLIVEIRA, do Comando de Operações Terrestres (COTER), para representante suplente do Comando do Exército junto ao Ministério da Agricultura, Pecuária e Abastecimento, na Comissão Nacional de Coordenação Executiva do Programa de Distribuição Emergencial de Alimentos (CONEX PRODEA), em substituição ao Maj FERNANDO JOSÉ FRAGA GARRIDO;

- o Ten Cel RONALDO PINHEIRO GONÇALVES, da Diretoria de Saúde (D SAU), para representante suplente do Comando do Exército junto ao Ministério da Saúde, como Membro na Comissão Interministerial Coordenadora das Relações e Ações de Mútua Cooperação entre o Comando do Exército e o Ministério da Saúde (COMINTER SAU), em substituição ao Gen Bda FRANCISCO JOSÉ TRINDADE TÁVORA;

- o Cel RENATO MARCOS, do Comando de Operações Terrestres (COTER), para representante do Comando do Exército junto ao Ministério da Saúde, como Membro na Comissão Interministerial Coordenadora das Relações e Ações de Mútua Cooperação entre o Comando do Exército e o Ministério da Saúde (COMINTER SAU), em substituição ao Cel JAIRO ARRAIS DE SOUZA;

- o Ten Cel LUILSON LESSA DOS SANTOS, do Centro de Inteligência do Exército (CIE), para representante titular do Comando do Exército junto ao Ministério da Defesa, no Grupo de Trabalho do Projeto Científico e Tecnológico de Capacitação em Segurança Criptográfica na Comissão Assessora de Ciência e Tecnologia para a Defesa (COMASSE), em substituição ao Maj FÁBIO HADDAD;

- o Maj ROBSON SANTANA DE CARVALHO, do Estado-Maior do Exército (EME), para representante titular do Comando do Exército junto ao Ministério da Defesa, no Grupo de Trabalho de Desenvolvimento do Banco de Dados de Ciência e Tecnologia na Comissão Assessora de Ciência e Tecnologia para a Defesa (COMASSE), em substituição ao
Cel CLÁUDIO DUARTE DE MORAES;

- o Maj MÁRIO BRASIL DO NASCIMENTO, do Estado-Maior do Exército (EME), para representante titular do Comando do Exército junto ao Ministério da Integração Nacional, no Conselho Nacional de Defesa Civil (CONDEC), em substituição ao Ten Cel ANTÔNIO CÉSAR ALVES ROCHA; e

- o Maj NEILSON MENDES BEZERRA, do Estado-Maior do Exército (EME), para representante suplente do Comando do Exército junto ao Ministério da Integração Nacional, no Conselho Nacional de Defesa Civil (CONDEC), em substituição ao Maj MANOEL VICENTE VALENTIM NETO.

O CHEFE DO ESTADO-MAIOR DO EXÉRCITO, no uso da competência que lhe foi delegada pela Portaria nº–441, de 06 de setembro de 2001, do Comandante do Exército, resolve DISPENSAR os representantes do Comando do Exército junto ao Ministério da Defesa, nas Comissões abaixo descritas, em virtude da aprovação do novo Estatuto Social da Indústria de Material Bélico do Brasil (IMBEL), por intermédio do Decreto nº–5.338, de 12 de janeiro de 2005:

1. Conselho Fiscal da IMBEL:

- Maj OSMAR BISPO ALVES (suplente).

2. Conselho de Administração da IMBEL:

- Maj SÉRGIO RICARDO RODRIGUES DE ARAÚJO (suplente).

O CHEFE DO ESTADO-MAIOR DO EXÉRCITO, no uso da competência que lhe foi delegada pela Portaria nº 441, de 06 de setembro de 2001, do Comandante do Exército, resolve DISPENSAR o Cel R/1 HUMBERTO LOPES DA CRUZ, do Comando do Exército, no Grupo de Trabalho para Padronização do Tecido Anti-Chama para Macacão de Vôo, na Comissão Militar da Indústria da Defesa (CMID), coordenada pelo Ministério da Defesa.

DEPARTAMENTO-GERAL DO PESSOAL

PORTARIA Nº 131-DGP, DE 17 DE AGOSTO DE 2005.

Exoneração de Comandante de Organização Militar

O CHEFE DO DEPARTAMENTO-GERAL DO PESSOAL, considerando o disposto no Art 19 da Lei Complementar Nr 97, de 9 de junho de 1999, e de acordo com o Art 9º, inciso III, alínea **c**, do Regulamento de Movimentação para Oficiais e Praças do Exército, aprovado pelo Decreto Nr 2.040, de 21 de outubro de 1996, resolve:

EXONERAR,

por necessidade do serviço, **ex officio**, do cargo de Comandante das Organizações Militares abaixo relacionadas, os seguintes Oficiais:

- da **Cia Cmdo 18ª Bda Inf Fron** (Corumbá–MS) o Maj Inf FREDERICO RAMOS PEREIRA;

- da **Cia Cmdo CMA** (Manaus-AM) o Maj Inf JOÃO JOSÉ DE FREITAS SILVA;

- da **Cia Cmdo 1ª RM** (Rio de Janeiro-RJ) o Maj Inf SÉRGIO VASCONCELOS MENDONÇA;

- da **Cia Cmdo 3ª DE** (Santa Maria-RS) o Maj Inf CÉSAR AUGUSTO GERKEN;

- da **Cia Cmdo 5ª RM/5ª DE** (Curitiba-PR) o Maj Inf MANOEL FERNANDES AMARAL FILHO;

- da **Cia Cmdo 6ª Bda Inf Bld** (Santa Maria-RS) o Maj Inf DARKE PINHEIRO FRANCA;

- da **Cia Cmdo 7ª Bda Inf Mtz** (Natal-RN) o Maj Inf FLÁVIO BOTELHO PEREGRINO;

- da **Cia Cmdo GUEs/9ª Bda Inf** (Rio de Janeiro-RJ) o Maj Inf CLAUDIO ABRANTES ASSUMPÇÃO;

- da **Cia Cmdo 10ª RM** (Fortaleza-CE) o Maj Inf CARLOS EUGÊNIO BOTELHO;

- da **Cia Cmdo 12ª RM** (Manaus –AM) o Maj Inf PAULO RICARDO LIMA LOUREIRO;

- da **Cia C/12ª Bda Inf L (Amv)** (Caçapava-SP) o Maj Inf MARCOS AUGUSTO COSTA BASTOS ;

- da **Cia Cmdo 16ª Bda Inf SI** (Tefé-AM) o Maj Inf RODOLFO CELSO PAIVA DIAS DE SÁ;

- da **Cia Cmdo 13ª Bda Inf Mtz** (Cuiabá-MT) o Maj Inf LÍDIO RUBENS SOARES DA CUNHA;

- da **Cia Cmdo 14ª Bda Inf Mtz** (Florianópolis-SC) o Maj Inf WAGNER FURTADO DIAS;

- da **3ª Cia F Esp** (Manaus-AM) o Maj Inf JOSÉ PLACÍDIO MATIAS DOS SANTOS;

- da **2ª Cia Fron** (Porto Murtinho-MS) o Maj Inf ADRIANO CAMARGO TESTONI;

- da **1ª Cia Gd** (Porto Alegre-RS) o Maj Inf FÁBIO OLIVEIRA LUCCHEZI;

- da **9ª Cia Gd** (Campo Grande-MS) o Maj Inf MAURO FIALHO DE LIMA E SOUZA;

- da **10ª Cia Gd** (Fortaleza-CE) o Maj Inf PAULO MÁRCIO CAMARGO;

- da **2ª Cia Inf** (Três Lagoas-MS) o Maj Inf CARLOS HENRIQUE FERREIRA DE MELLO;

- da **5ª Cia Inf** (Rio de Janeiro-RJ) Cap Inf NELSON ANGELO DE OLIVEIRA;

- da **4ª Cia PE** (Belo Horizonte-MG) o Maj Inf JORGE FERNANDO DE REZENDE;

- da **12ª Cia PE** (Manaus-AM) o Maj Inf SIDNEY SILVEIRA DIAS;

- da **Cia PE / 6ª RM** (Salvador-BA) o Maj Inf EDVALDO PIRES HERMOGENES;

- da **Es Eq Ex** (Rio de Janeiro-RJ) o Maj Cav ATAIDE BARCELOS PEREIRA;

- do **3º Esqd C Mec** (Brasília-DF) o Maj Cav JAYRO ROCHA JÚNIOR;

- do **6º Esqd C Mec** (Santa Maria-RS) o Maj Cav JUAREZ GUINA FACHINA JUNIOR;

- do **10º Esqd C Mec** (Recife-PE) o Maj Cav THIERS LOBO RIBEIRO;

- do **11º Esqd C Mec** (Pirassununga-SP) o Maj Cav JÚLIO CESAR PALU BALTIERI;

- do **16º Esqd C Mec** (Francisco Beltrão-PR) o Maj Cav MARCÍLIO MUNIZ DA SILVA;

- do **Esqd Cmdo 1ª Bda C Mec** (Santiago-RS) o Maj Cav RICARDO DE CASTRO TROVIZO;

- do **Esqd Cmdo 4ª Bda C Mec** (Dourados-MS) o Maj Cav HERON SALOMÃO CARDOSO ANGELIM;

- do **1º Espd C Pqdt** (Rio de Janeiro-RJ) o Maj Cav FLAVIO ALMEIDA DE OLIVEIRA;

- da **3ª Bia A AAe** (Uruguaiana-RS) o Cap Art ROBERTO LÚCIO DE SOUZA SALES;

- da **5ª Bia A AAe L** (Barueri-SP) o Maj Art GERALDO HENRIQUE MATHIAS;

- da **9ª Bia AAAe (Es)** (Macaé-RJ) o Maj Art MARCELO FREIRE DA SILVA OSORIO;

- da **Bia Cmdo AD/1** (Niterói-RJ) o Maj Art JORGE ROBERTO DOS SANTOS SOUZA;

- da **Bia Cmdo AD/6** (São Leopoldo-RS) o Maj Art SÉRGIO REZENDE DE QUEIROZ;

- da **Bia C Sv / FSJ** (Rio de Janeiro-RJ) o Maj Art MARCUS ALEXANDRE FERNANDES DE ARAUJO;

- da **23ª Cia E Cmb** (Ipameri-GO) o Maj Eng HAMILTON TEIXEIRA CAMILLO;

- da **1ª Cia E Cmb Pqdt** (Rio de Janeiro-RJ) o Maj Eng NILO RICARDO SILVA BAPTISTA;

- da **12ª Cia E Cmb L** (Pindamonhangaba-SP) o Maj Eng ANDRÉ GUSTAVO DE PINHO MONTEIRO;

- da **3ª Cia E Cmb Mec** (Dom Pedrito-RS) o Maj Eng ROGÉRIO CETRIM DE SIQUEIRA;

- da **2ª Cia Com L** (Campinas-SP) o Maj Com CLAUDIO EDUARDO MARTINS DE FREITAS;

- da **3ª Cia Com Bld** (Santa Maria-RS) o Maj Com ANDRÉ LUIZ ZANOLA;

- da **5ª Cia Com Bld** (Curitiba-PR) o Maj Com FERNANDO COSTA ADAM;

- da **1ª Cia GE** (Brasília-DF) o Maj Com IVAN DE SOUSA CORREA FILHO;

- da **13ª Cia DAM** (Santa Maria-RS) o Ten Cel QMB ELIEZER FRANCISCO MARQUES SANTOS;

- da **2ª Cia Trnp** (São Paulo-SP) o Cap Sv Int MARCO AURELIO LANZETTI AYRES JUNIOR; e

- da **Cia Cmdo 6ª DE** (Porto Alegre-RS) o Maj Inf MILTON ANTONIO DE OLIVEIRA GOMES.

PORTARIA Nº 132-DGP, DE 17 DE AGOSTO DE 2005.

Nomeação de Comandante de Organização Militar

O CHEFE DO DEPARTAMENTO-GERAL DO PESSOAL, considerando o disposto no Art 19 da Lei Complementar Nr 97, de 9 de junho de 1999, e de acordo com o Art 9º, inciso III, alínea **c**, do Regulamento de Movimentação para Oficiais e Praças do Exército, aprovado pelo Decreto Nr 2.040, de 21 de outubro de 1996, resolve:

NOMEAR

por necessidade do serviço, **ex officio**, para o cargo de Comandante das Organizações Militares abaixo relacionadas, os seguintes Oficiais:

- da **Cia Cmdo 18ª Bda Inf Fron** (Corumbá-MS) o Cap Inf MARCELO ROSA MARTINHO;

- da **Cia Cmdo CMA** (Manaus-AM) o Cap Inf ANDERSON DE SOUZA PEDRA;

- da **Cia Cmdo 1ª RM** (Rio de Janeiro-RJ) o Cap Inf VICTOR HUGO ALMEIDA SILVEIRA;

- da **Cia Cmdo 3ª DE** (Santa Maria-RS) o Cap Inf ROMENIL DIAS DE ALCÂNTARA FILHO;

- da **Cia Cmdo 5ª RM/5ª DE** (Curitiba-PR) o Cap Inf LICINIO CORREA DIAS NETO;

- da **Cia Cmdo 6ª Bda Inf Bld** (Santa Maria-RS) o Cap Inf ISRAEL GOMES BARBOSA NETO;

- da **Cia Cmdo 7ª Bda Inf Mtz** (Natal-RN) o Cap Inf CLAUDIO ALEXANDRE DE ALMEIDA FREITAS;

- da **Cia Cmdo GUEs/9ª Bda Inf** (Rio de Janeiro-RJ) o Cap Inf NÉLSON ÂNGELO DE OLIVEIRA;

- da **Cia Cmdo 10ª RM** (Fortaleza-CE) o Cap Inf JÚLIO CÉSAR ALVES ROLSZT;

- da **Cia Cmdo 12ª RM** (Manaus-AM) o Cap Inf ANDRÉ LUIZ GARCIA FURTADO;

- da **Cia C/12ª Bda Inf L (Amv)** (Caçapava-SP) o Cap Inf ÁLVARO DE SOUZA PINHEIRO FILHO;

- da **Cia Cmdo 16ª Bda Inf SI** (Tefé-AM) o Cap Inf MARCELO RYU;

- da **Cia Cmdo 13ª Bda Inf Mtz** (Cuiabá-MT) o Cap Inf WILSON ALVES DE SOUZA JÚNIOR;

- da **Cia Cmdo 14ª Bda Inf Mtz** (Florianópolis-SC) o Cap Inf MARCELO DA SILVA PINTO;

- da **3ª Cia F Esp** (Manaus - AM) o Cap Inf ALESSANDRO VISACRO;

- da **2ª Cia Fron** (Porto Murtinho-MS) o Cap Inf AGENOR LOBO DE LIMA JÚNIOR;

- da **1ª Cia Gd** (Porto Alegre-RS) o Cap Inf AMILTON FERNANDO BARBOSA MOLETA;

- da **9ª Cia Gd** (Campo Grande-MS) o Cap Inf MARCELO ZANON HARNISCH;

- da **10ª Cia Gd** (Fortaleza-CE) o Cap Inf FÁBIO NEGRÃO DE SOUZA;

- da **2ª Cia Inf** (Três Lagoas-MS) o Cap Inf HIDENOBU YATABE;

- da **4ª Cia PE** (Belo Horizonte-MG) o Cap Inf PAULO TADEU SILVA PENA;

- da **12ª Cia PE** (Manaus-AM) o Cap Inf ROOSEVELT FONSECA;

- da **Cia PE / 6ª RM** (Salvador-BA) o Cap Inf MARCOS AMERICO VIEIRA PESSOA;

- da **Es Eq Ex** (Rio de Janeiro-RJ) o Cap Cav EDUARDO XAVIER FERREIRA MIGON;

- da **3º Esqd C Mec** (Brasília-DF) o Cap Cav MARCELO GONES SABBA DE ALENCAR;

- da **6º Esqd C Mec** (Santa Maria-RS) o Cap Cav VLADIMIR GUSTAVO GOUVEIA MAIA;

- da **10º Esqd C Mec** (Recife-PE) o Cap Cav WILLIAN KOJI KAMEI;

- da **16º Esqd C Mec** (Francisco Beltrão-PR) o Cap Cav MARCELO LORENZINI ZUCCO;

- da **Esqd Cmdo 1ª Bda C Mec** (Santiago-RS) o Cap Cav SAUL MARQUES MACHADO JÚNIOR;

- da **Esqd Cmdo 4ª Bda C Mec** (Dourados-MS) o Cap Cav REGIS RODRIGUES NUNES;

- da **1º Esqd C Pqdt** (Rio de Janeiro-RJ) o Cap Cav FÁBIO ALVES DA COSTA;

- da **3ª Bia A AAe** (Uruguaiana-RS) o Cap Art CLÉBER JOSÉ SALLES DE VASCONCELOS;

- da **5ª Bia A AAe L** (Barueri-SP) o Cap Art JOSÉ DA SILVEIRA GUIMARÃES JÚNIOR;

- da **9ª Bia AAAe** (Es) (Macaé-RJ) o Cap Art IGOR CARLOS BAPTISTA;

- da **Bia Cmdo AD/1** (Niterói-RJ) o Cap Art JEFFERSON ZACARON WERNECK;

- da **Bia Cmdo AD/6** (São Leopoldo-RS) o Cap Art JOSÉ CHARBEL ALMAIR DE N BITENCOURT;

- da **Bia C Sv / FSJ** (Rio de Janeiro-RJ) o Cap Art CARLOS MARCELO TEIXEIRA COSTA;

- da **23ª Cia E Cmb** (Ipameri-GO) o Cap Eng JONNY FERREIRA MACHADO;

- da **1ª Cia E Cmb Pqdt** (Rio de Janeiro-RJ) o Cap Eng PAULO SILAS GOMES MOREIRA;

- da **12ª Cia E Cmb L** (Pindamonhangaba-SP) o Cap Eng RONALDO ISABEL DOS REIS;

- da **3ª Cia E Cmb Mec** (Dom Pedrito-RS) o Cap Eng ALEX MURILO DE FREITAS;

- da **2ª Cia Com L** (Campinas-SP) o Cap Com LÚCIO MAURO VILLOTE MOREIRA GUERRA;

- da **3ª Cia Com Bld** (Santa Maria-RS) o Cap Com ANDREI CLAUHS;

- da **5ª Cia Com Bld** (Curitiba-PR) o Cap Com JACY BARBOSA JÚNIOR;

- da **1ª Cia GE** (Brasília-DF) o Cap Com HUDSON CATANZARO GUIMARÃES;

- da **13ª Cia DAM** (Santa Maria-RS) o Cap QMB LUIZ HENRIQUE SALONSKI DA SILVA;

- da **2ª Cia Trnp** (São Paulo-SP) o Cap Int ANTONIO FLÁVIO PORTO B DE MENEZES FILHO; e

- da **Cia Cmdo 6ª DE** (Porto Alegre-RS) o Cap Cav VILMAR CARLOTTO JÚNIOR.

SECRETARIA-GERAL DO EXÉRCITO

PORTARIA Nº 216-SGEX, DE 24 DE AGOSTO DE 2005.

Concessão de Medalha Militar

O **SECRETÁRIO-GERAL DO EXÉRCITO,** no uso da competência que lhe é conferida pelo art. 1º, inciso XVII, da Portaria do Comandante do Exército nº 761, de 2 de dezembro de 2003, resolve

CONCEDER

a Medalha Militar e Passador de Bronze, nos termos do Decreto nº 4.238, de 15 de novembro de 1901, regulamentado pelo Decreto nº 39.207, de 22 de maio de 1956 e com a redação dada pelo Decreto nº 70.751, de 23 de junho de 1972, aos militares abaixo relacionados, por terem completado dez anos de bons serviços nas condições exigidas pela Portaria do Comandante do Exército nº 322, de 18 de maio de 2005.

Posto/Grad Arma/Q/Sv	Identidade	Nome	Término do decênio	OM
Cap QCO	062352074-9	ELIZABETH ALONSO LOPEZ	13 Abr 05	IBEx
Cap QEM	011225794-4	JOSE WILSON CAVALCANTE PARENTE JUNIOR	31 Jan 04	Cmdo 12ª Bda Inf L (Amv)
Cap QEM	028882883-3	LUIZ AUGUSTO CAVALCANTE MONIZ DE ARAGÃO FILHO	11 Fev 05	DOM
1º Ten Eng	011398184-9	AUGUSTO JOSÉ MORAES MONTEIRO	07 Fev 05	EsIE
1º Ten Eng	011399314-1	DAVID CRISPIM DE CARVALHO	07 Fev 05	12ª Cia E Cmb L
1º Ten Inf	011399524-5	GUILERME DE ALMEIDA GERKEN	07 Fev 05	EsEFEx
1º Ten Med	092645504-9	JOÃO BOSCO DE ARAÚJO ALARCON	26 Jan 05	H Ge Campo Grande
1º Ten Com	011399664-9	JUNIER CAMINHA AMORIM	07 Fev 05	IME
1º Ten Inf	011397794-6	MÁRCIO WEBER DE MENEZES	14 Jan 04	EsEFEx
1º Ten Com	011399824-9	MARCO ANTONIO MUNIZ LIPPERT	07 Fev 05	EsEFEx
1º Ten Inf	011398974-3	SANDRO DE NAZARETH CIRIBELLI	07 Fev 05	3º BPE
1º Sgt Eng	049700723-7	KLEBER ERNANI DE OLIVEIRA FILHO	31 Jan 96	HCE
2º Sgt Inf	101054064-7	ANTONIO CARLOS PEREIRA BARBOSA	30 Jan 02	Cia Cmdo CMO/ 9ª DE
2º Sgt Cav	043441494-2	CELSO MARTINS FERNANDES	29 Dez 04	1º Esqd C Pqdt
2º Sgt Eng	042042894-8	EDISON ROBERTO SANTOS	28 Jan 04	9º BE Cnst
2º Sgt Eng	042020994-2	EDVALDO SILVA DOS SANTOS	29 Jan 03	AGR

Posto/Grad Arma/Q/Sv	Identidade	Nome	Término do decênio	OM
2º Sgt Inf	101085754-6	FRANCISCO MARCOS SERAFIM DE SOUSA	26 Jan 05	23º BC
2º Sgt Cav	043414964-7	GUIOMAR ANTONIO RIOS	26 Jan 05	27º B Log
2º Sgt MB Mnt Auto	011358414-8	JESIEL FERREIRA DA SILVA	20 Jul 05	Cia Cmdo/10ª Bda Inf Mtz
2º Sgt Int	062330804-6	JOSE IVAN RODRIGUES DE OLIVEIRA	12 Fev 02	7º BEC
2º Sgt Inf	041992914-6	RODRIGO AGLIARDI DE OLIVEIRA	31 Jan 01	3º BPE
2º Sgt Com	043442574-0	ROSIEU SILVA CORREIA	02 Mar 05	Cmdo 12ª Bda Inf L (Amv)
2º Sgt Inf	043442604-5	TANCREDO SOUSA BENTO	30 Jan 05	59º BI Mtz
2º Sgt Cav	043416474-5	VICTOR MELO FABRICIO DA SILVA	03 Fev 05	8º Esqd C Mec
2º Sgt Inf	030530094-9	VLADIMIR LOPES ALBRECHT	04 Fev 98	29º BIB
2º Sgt Sau	011287914-3	WANDERSON SIQUEIRA DA LUZ	26 Jan 05	CTEx
3º Sgt Art	043462614-9	ALEXANDRE GOMES DA SILVA	20 Jul 05	Cia Cmdo/10ª Bda Inf Mtz
3º Sgt Eng	021579504-8	ALMIR RICARDO CASAGRANDE	09 Mar 05	12ª Cia E Cmb L
3º Sgt Int	011463204-5	CARLOS EDUARDO PINHEIRO ROSA	02 Mar 05	27º B Log
3º Sgt Inf	113883334-6	CECILIO DE LIMA JUNIOR	09 Mar 05	36º BI Mtz
3º Sgt MB Mnt Armt	052226054-6	CLAUDECIR DE FREITAS	09 Mar 05	27º B Log
3º Sgt Inf	043431484-5	FARLEY VERSIANI PACHECO	16 Mar 05	36º BI Mtz
3º Sgt Int	033269194-8	MARCIO LEANDRO CEZERE CLERICI	27 Jul 05	1ª Cia E Cmb Mec
3º Sgt Com	043491584-9	MARCOS ANDRADE DO CARMO	06 Ago 05	2º CTA
3º Sgt MB Mnt Auto	092628894-5	MAXSANDER LOUBET	23 Nov 04	47º BI
3º Sgt Cav	033270444-4	OILSON DE FREITAS	16 Mar 05	9º RCB
Cb	042011184-1	AMARILDO ALVES DOS SANTOS	30 Jan 02	17º B Log
Cb	019531443-0	LUIZ HENRIQUE SANTOS FRANÇA	30 Jun 99	MHEx/FC
Cb	020471104-8	SEBASTIÃO DONIZETE DA SILVA	30 Jan 02	12º GAC

PORTARIA Nº 217-SGEX, DE 24 DE AGOSTO DE 2005.

Concessão de Medalha Militar

O **SECRETÁRIO-GERAL DO EXÉRCITO,** no uso da competência que lhe é conferida pelo art. 1º, inciso XVII, da Portaria do Comandante do Exército nº 761, de 2 de dezembro de 2003, resolve

CONCEDER

a Medalha Militar e Passador de Prata, nos termos do Decreto nº 4.238, de 15 de novembro de 1901, regulamentado pelo Decreto nº 39.207, de 22 de maio de 1956 e com a redação dada pelo Decreto nº 70.751, de 23 de junho de 1972, aos militares abaixo relacionados, por terem completado vinte anos de bons serviços nas condições exigidas pela Portaria do Comandante do Exército nº 322, de 18 de maio de 2005.

Posto/Grad Arma/Q/Sv	Identidade	Nome	Término do decênio	OM
Ten Cel Med	018465013-3	FERNANDO GUIMARÃES	05 Mar 05	H Gu Cruz Alta
Ten Cel Med	018464753-5	JOSE MIGUEL	04 Mar 05	HCE
Maj Art	016612432-1	MARCO ANTONIO DE MATTOS LA PORTA JUNIOR	22 Fev 05	EsEFEx
Cap Inf	028816783-6	JOÃO ALBERTO NUNES DE PAULA	19 Fev 05	23º BC
Subten Art	013128922-5	EMERSON COIMBRA ANDRADE	09 Jan 95	2ª Bia AAAe
Subten Com	047764583-2	IVAN DREYER	08 Fev 05	CMSM
1º Sgt MB Mec Op	056496963-2	ADEMIR TEODOROVICZ	29 Jan 05	27º B Log

Posto/Grad Arma/Q/Sv	Identidade	Nome	Término do decênio	OM
1º Sgt Eng	047712163-6	ALTAIR BELLEI	31 Jan 05	CRI
1º Sgt Eng	025610323-5	CARLOS HENRIQUE DE JESUS	15 Mar 05	12ª Cia E Cmb L
1º Sgt Mus	101414983-3	EDMAR CARVALHO MARQUES	15 Jul 02	23º BC
1º Sgt Inf	049761823-1	JORGE LUIS OVIDIO VALE	27 Jun 05	Cia Def QBN
1º Sgt Mus	105110463-4	JOSÉ FERREIRA DO NASCIMENTO	29 Jan 05	1º RCG
1º Sgt Inf	049871973-1	LUIZ CARLOS BRAGA DE PAULA	28 Mar 05	Cia Def QBN
1º Sgt Inf	014724403-2	RICARDO PAZ DA CUNHA	18 Mar 05	111ª Cia Ap MB
3º Sgt QE	047760273-4	CARLOS ALBERTO LEMES	28 Jan 05	EsSA
3º Sgt QE	036654493-0	CARLOS ROGERIO DE OLIVEIRA	26 Jul 04	1º CTA
3º Sgt QE	037982142-4	IANATAÚ DA SILVA SANTANA	06 Jan 98	3º RCG
3º Sgt QE	042025793-3	JOSÉ ROBERTO SILVA	29 Jul 02	EsSA
3º Sgt QE	018404833-8	KENNEDY DOS SANTOS	27 Jun 05	MHEx/FC
3º Sgt QE	047763513-0	MARCELO GODOY SHINKAWA	28 Jan 05	EsSA
3º Sgt QE	047763713-6	MOACIR VIEIRA FILHO	29 Jan 05	EsSA
3º Sgt QE	018383623-8	PAULO RENATO SOUZA DE ARAÚJO	29 Jan 05	26º BI Pqdt
3º Sgt QE	114219703-5	SATURNINO GOMES DE OLIVEIRA	28 Jan 02	23º Cia E Cmb
Cb	047760103-3	ADONIRAN BASTOS ANTONIO	29 Jan 05	EsSA
Cb	076057443-4	JOÃO BATISTA DA SILVA	29 Jan 05	1º BE Cnst
Cb	085778433-4	JOÃO MARTINS DE SOUSA	28 Jan 05	C Fron Amapá/ 34º BIS
Cb	117993033-2	PAULO SÉRGIO CAVALCANTI	22 Fev 05	7ª CSM
Cb	025359333-9	WANDERSON ALARCON	23 Fev 04	14ª CSM
T1	047607973-6	VELTO RIBEIRO	24 Jan 05	EsSA

PORTARIA Nº 218-SGEX, DE 24 DE AGOSTO DE 2005.

Concessão de Medalha Militar

O **SECRETÁRIO-GERAL DO EXÉRCITO,** no uso da competência que lhe é conferida pelo art. 1º, inciso XVII, da Portaria do Comandante do Exército nº 761, de 2 de dezembro de 2003, resolve

CONCEDER

a Medalha Militar e Passador de Ouro, nos termos do Decreto nº 4.238, de 15 de novembro de 1901, regulamentado pelo Decreto nº 39.207, de 22 de maio de 1956 e com a redação dada pelo Decreto nº 70.751, de 23 de junho de 1972, aos militares abaixo relacionados, por terem completado trinta anos de bons serviços nas condições exigidas pela Portaria do Comandante do Exército nº 322, de 18 de maio de 2005.

Posto/Grad Arma/Q/Sv	Identidade	Nome	Término do decênio	OM
Cel Cav	013432642-0	CESAR AUGUSTO MOURA	07 Fev 05	Cmdo CMSE
Ten Cel Inf	023684692-9	GUSTAVO DE SOUZA ABREU	23 Fev 05	CIGS
Ten Cel Inf	023684792-7	JOÃO BATISTA STEVAUX	27 Fev 05	23º BC
Ten Cel Com	023685962-5	SAULO CHAVES DOS SANTOS	22 Fev 05	MD
1º Ten QAO Adm G	070687181-1	CONSTÂNCIO DE ANDRADE MELO	17 Ago 04	8ª Del SM/ 21ª CSM
1º Ten QAO Adm G	013242512-5	JORGE LUIZ ALVES DA FONSECA	22 Mar 05	2ª CSM
1º Ten QAO Adm G	020969322-5	PAULO ROBERTO RODRIGUES	29 Jun 05	7ª Del SM /4ª CSM
1º Ten QAO Adm G	069524611-6	PEDRO BEZERRA DE SOUZA FILHO	18 Jun 04	13ª Del SM / 17ª CSM

Posto/Grad Arma/Q/Sv	Identidade	Nome	Término do decênio	OM
2º Ten QAO Adm G	032871312-8	ANTÔNIO ROMECILDO DOS SANTOS	09 Jan 05	Cmdo 3ª Bda Inf Mtz
2º Ten QAO Adm G	019993491-0	JORGE MANOEL	12 Fev 05	27º B Log
Subten Sau	112742872-8	AFRANIO DA COSTA MACHADO	23 Mar 05	14º B Log
Subten Art	013128922-5	EMERSON COIMBRA ANDRADE	05 Jan 05	2ª Bia AAAe
Subten Eng	046352312-6	LUIZ SERGIO ASSUNÇÃO LIMA	21 Jul 05	Cia Cmdo /12ª Bda Inf L (Amv)
Subten Cav	032887992-9	OLDI EIBEL	11 Jan 05	16ª Del SM / 16ª CSM

PORTARIA Nº 219-SGEX, DE 24 DE AGOSTO DE 2005.

Concessão de Medalha Corpo de Tropa

O **SECRETÁRIO-GERAL DO EXÉRCITO**, no uso da atribuição que lhe é conferida pelo art. 16, inciso I, das Normas para Concessão da Medalha Corpo de Tropa, aprovadas pela Portaria nº 715, de 21 de outubro de 2004, do Comandante do Exército, resolve

CONCEDER

a Medalha Corpo de Tropa com Passador de Ouro, nos termos do Decreto nº 5.166, de 3 de agosto de 2004, aos militares abaixo relacionados, pelos bons serviços prestados em Organizações Militares de Corpo de Tropa do Exército Brasileiro, durante mais de vinte anos.

Posto/Grad Arma/Q/Sv	Identidade	Nome	OM
1º Ten QAO Adm G	013242512-5	JORGE LUIZ ALVES DA FONSECA	2ª CSM
1º Ten QAO Adm G	103282022-5	JOSÉ AUGUSTO MORAIS COSTA	26ª CSM
1º Ten QAO Adm G	010111652-3	PEDRO SOARES DA SILVA FILHO	2ª CSM
2º Ten QAO Mus	013379082-4	OSEAS MIRANDA DE OLIVEIRA	1º BI Mtz (Es)
2º Ten QAO Adm G	032902072-1	VITOR HUGO AREDE RANGEL	25ª CSM
Subten Com	033522673-4	ARI LUIS DA COSTA	Cia Cmdo 15ª Bda Inf Mtz
Subten Inf	019115672-8	CLAUDIO ELISIO PEIXOTO NUNES	1º BI Mtz (Es)
Subten Com	014985172-7	DAMIÃO TEIXEIRA LEITE	7ª Cia Com
Subten Inf	043802943-1	FELICIANO ALVES PACHECO FILHO	18º BI Mtz
Subten Inf	016476442-5	FRANCISCO DE ASSIS FELIPE BARBOSA	Cia Cmdo 11ª RM
Subten MB Mnt Auto	014664183-2	LUIS CARLOS SARTORI	3º B Log
1º Sgt MB Mnt Armt	014786573-7	CARLOS ALBERTO RIBEIRO DA SILVA	Cia Cmdo 1ª RM
1º Sgt Cav	036757793-9	GERSON LUIS TRINDADE LA CORTE	16º Esqd C Mec
1º Sgt Com	014705423-3	JOSÉ CARLOS SANTOS DA SILVA	Cia Cmdo 18ª Bda Inf Fron
1º Sgt Com	060879473-1	ROMUALDO FREITAS RAMOS	Cia Cmdo 18ª Bda Inf Fron
2º Sgt Mus	036939623-9	JOÃO ELOIR WÜLLAND	7º BIB
3º Sgt QE	014902163-6	CLEBER CARDOSO LEOCÁDIO	26º BI Pqdt
3º Sgt QE	018374443-2	NILTON PEREIRA MARCELINO	26º BI Pqdt
3º Sgt QE	036560403-2	SILDO MAURO EBERT	7º BIB
3º Sgt QE	014903513-1	WASHINGTON LUIZ COSTA PINTO	26º BI Pqdt
Cb	011556603-6	ANDRÉ NUNES DOS SANTOS	26º BI Pqdt
Cb	014581873-8	ANTONIO TAUMATURGO DOS SANTOS FILHO	26º BI Pqdt
Cb	018377933-9	MARCELO ALVES ALVES	26º BI Pqdt

PORTARIA Nº 220-SGEX, DE 24 DE AGOSTO DE 2005.

Concessão de Medalha Corpo de Tropa

O **SECRETÁRIO-GERAL DO EXÉRCITO**, no uso da atribuição que lhe é conferida pelo art. 16, inciso I, das Normas para Concessão da Medalha Corpo de Tropa, aprovadas pela Portaria nº 715, de 21 de outubro de 2004, do Comandante do Exército, resolve

CONCEDER

a Medalha Corpo de Tropa com Passador de Prata, nos termos do Decreto nº 5.166, de 3 de agosto de 2004, aos militares abaixo relacionados, pelos bons serviços prestados em Organizações Militares de Corpo de Tropa do Exército Brasileiro, durante mais de quinze anos.

Posto/Grad Arma/Q/Sv	Identidade	Nome	OM
2º Ten QAO Adm G	013507252-8	GILDO HENRIQUE DE AZEREDO	2ª CSM
Subten Sau	112742872-8	AFRANIO DA COSTA MACHADO	H Ge Recife
Subten Inf	011545303-7	DANILO SENA DE ASSIS	26º BI Pqdt
Subten Com	095882532-5	SILON SCHAIBLICH	H Ge Brasília
1º Sgt Inf	049881173-6	ADRIANO AMARAL DA SILVA	C Fron Roraima/7º BIS
1º Sgt Inf	049873253-6	ALCY FERREIRA DE SOUZA	72º BI Mtz
1º Sgt Inf	056323243-8	AYRTON GONÇALVES DO NASCIMENTO	18º BI Mtz
1º Sgt Inf	010551603-3	DARCI ALVES DE SOUZA FILHO	C Fron Solimões/8º BIS
1º Sgt Inf	047831743-1	HAMILTON LOPES LOURES	DCEM
1º Sgt Int	014752653-7	HERMENEGILDO PIRES FERREIRA NETO	Cia Cmdo 18ª Bda Inf Fron
1º Sgt Inf	036637123-5	JOÃO BATISTA DE CASTRO	C Fron Roraima/7º BIS
1º Sgt Inf	047765303-4	JOSUÉ ALVES DA SILVA PAIVA	Cia Cmdo 15ª Bda Inf Mtz
1º Sgt Cav	030759814-4	MARCO AURÉLIO NUNES BRASIL	Cia Cmdo 9ª RM
1º Sgt Inf	036952333-7	MIGUEL LEWANDOWSKI	8ª CSM
1º Sgt Cav	036803993-9	PAULO CEZAR ARCE DA ROCHA	Cia Cmdo 12ª RM
1º Sgt Inf	049890433-3	RENATO GONÇALVES DA SILVA JÚNIOR	72º BI Mtz
1º Sgt Inf	014610963-2	RUBEN FABRICIO DA SILVA	26º BI Pqdt
1º Sgt Sau	014557683-1	SAINT CLAIR MEDEIROS CARNEIRO	Cia Cmdo 18ª Bda Inf Fron
1º Sgt Inf	049875223-7	TÁCITO ARIDINEI CARNEIRO BRESOLIN	Cia Cmdo 15ª Bda Inf Mtz
1º Sgt Cav	030992474-4	VALNEI ALCINDO ERNST	16º Esqd C Mec
2º Sgt Cav	030970954-1	ANTONIO LUIZ BEGOTTO JUNIOR	16º Esqd C Mec
2º Sgt Inf	059145253-7	CLERQUE CLEUGENIO DRESCH	8ª CSM
2º Sgt Com	030988574-7	HERALDO ROSSLER RIBAS	Cia Cmdo 15ª Bda Inf Mtz
2º Sgt Inf	018647983-8	MOISÉS FREITAS DA COSTA	AMAN
2º Sgt Inf	041950304-0	ROBSON PATRÍCIO LEITE	12º BI
3º Sgt QE	030763944-3	MÁRIO RATHKE	7º BIB
3º Sgt QE	036726093-2	PAULO FLADIMIR MASSOCO	H Gu Santa Maria
3º Sgt QE	014743773-5	ROBERTO CARLOS SOUZA SARLO	2ª CSM
3º Sgt QE	047842713-1	WLADIMIR CARLOS GUIMARÃES	EsSA
Cb	127510473-3	ADÃO CARDOSO DE BRITO	C Fron Solimões/8º BIS
Cb	030974344-1	ANTÔNIO ADEMAR FERREIRA FRANÇA	7º BIB
Cb	019495483-0	CARLOS ALBERTO DE JESUS MARINS	26º BI Pqdt
Cb	030764554-9	CLÉRIO JOSÉ HOCHSCHEIDT	7º BIB
Cb	127514123-0	ERIVALDO FALCÃO LEITE	C Fron Roraima/7º BIS
Cb	085870503-1	ISRAEL SILVA DOS ANJOS	C Fron Roraima/7º BIS

Posto/Grad Arma/Q/Sv	Identidade	Nome	OM
Cb	030939804-8	LAÍRTON JAIR HEINEN	7º BIB
Cb	030974734-3	PAULO SÉRGIO GASS	7º BIB
Cb	018791473-4	SEBASTIÃO JORGE GOMES DE AGUIAR	Cia Cmdo 15ª Bda Inf Mtz
Cb	030974844-0	VILSON PEITER	7º BIB
T2	072480544-5	OMAR DO NASCIMENTO LIMA	Cia Cmdo 1º Gpt E Cnst

PORTARIA Nº 221-SGEX, DE 24 DE AGOSTO DE 2005.

Concessão de Medalha Corpo de Tropa

O **SECRETÁRIO-GERAL DO EXÉRCITO**, no uso da atribuição que lhe é conferida pelo art. 16, inciso I, das Normas para Concessão da Medalha Corpo de Tropa, aprovadas pela Portaria nº 715, de 21 de outubro de 2004, do Comandante do Exército, resolve

CONCEDER

a Medalha Corpo de Tropa com Passador de Bronze, nos termos do Decreto nº 5.166, de 3 de agosto de 2004, aos militares abaixo relacionados, pelos bons serviços prestados em Organizações Militares de Corpo de Tropa do Exército Brasileiro, durante mais de dez anos.

Posto/Grad Arma/Q/Sv	Identidade	Nome	OM
Cel Eng	012071521-4	LUIZ EUGÊNIO DUARTE PEIXOTO	BIBLIEx
Cel Cav	058505791-2	WILLIAMS JOSÉ SOARES	DS
Maj Art	014952433-2	CESAR AUGUSTO ROSA DE ARAÚJO	ECEME
Maj Inf	018433803-6	PAULO CALIFANO	3ª Cia Intlg
Maj Eng	020135933-8	PAULO ROBERTO VIANA RABELO	ECEME
Cap Inf	016641712-1	FABIO E SILVA VIEIRA	EsSA
2º Ten QAO Adm G	019039742-2	ANDRE LUIZ DE SOUZA	Cmdo 16ª Bda Inf Sl
Subten Inf	043803053-8	ALEXANDRE MAGNO DE SOUZA SANT' ANNA	Cia Cmdo 12ª RM
Subten Int	018951172-8	CARLOS ALBERTO DA LUZ MACHADO	EsSEx
Subten Sau	016559202-3	MÁRIO CORREIA DE ARAÚJO	H Ge Recife
1º Sgt Int	019425473-6	ALEXANDRE LUIZ CEZARIO GONZAGA	1ª Ba Log
1º Sgt Int	070296313-3	JOSÉ MAURICIO DE OLINDA CARVALHO	MD
1º Sgt Inf	047835723-9	JURANDI RIBEIRO DE ARAUJO	CRO/2
1º Sgt Cav	034630862-2	MARCO ANTONIO GOMES SOARES	CMSM
1º Sgt Inf	018637913-7	OSMAN CARVALHO MENDES FILHO	2ª CSM
2º Sgt Mnt Com	019678993-7	AILTON MARCELO DE SOUSA	Cia Cmdo 1º Gpt E Cnst
2º Sgt Com	031842704-4	ALEXANDRE DE OLIVEIRA COSTA	H Gu João Pessoa
2º Sgt Inf	042041964-0	ALUÍSIO FERNANDO CAMPOS	12º BI
2º Sgt Eng	042003574-3	ANDERSON RIBEIRO DE ALMEIDA	Cia Cmdo 18ª Bda Inf Fron
2º Sgt Com	018655913-4	ANDRÉ RAIMUNDO SANTOS COELHO	Cia Cmdo 1ª RM
2º Sgt Inf	043408764-9	EDISON LUIZ FAGUNDES	CAAdEx
2º Sgt Sau	019652543-0	FERNANDO MALHEIRO ROCHA	5º BE Cnst
2º Sgt Int	062306934-1	FRANCIVALDO AIRES BEZERRA	72º BI Mtz
2º Sgt Inf	019620353-3	GILBERTO TOLEDO E SOUZA	2ª CSM
2º Sgt Art	042021214-4	JAIR JOSÉ BAMBERG	Cia Cmdo 18ª Bda Inf Fron
2º Sgt Mus	030761814-0	JANDIR NEIS	7º BIB
2º Sgt Inf	112690514-8	JOELMO CARLOS CARDOSO	30º BI Mtz
2º Sgt MB Mnt Auto	020383904-8	JOSÉ ROCHESTER NOGUEIRA DA SILVA	18º B Log
2º Sgt Inf	042017244-7	LEIDIMAR DA CRUZ MENDES	72º BI Mtz
2º Sgt Inf	030701814-3	LUIS CARLOS DOS SANTOS PAULA	18º BI Mtz

Posto/Grad Arma/Q/Sv	Identidade	Nome	OM
2º Sgt Com	031781014-1	LUIS FERNANDO MAYER MACHADO	18º BI Mtz
2º Sgt Inf	042017131-1	MARCELO FERNANDES ARANHA	26º BI Pqdt
2º Sgt Art	042019524-0	MARYLWILSON RIBEIRO DIAS DE ARAÚJO	Cia Cmdo 18ª Bda Inf Fron
2º Sgt Mus	031784874-5	MAURI PUTZKE	7º BIB
2º Sgt Mnt Com	019559143-3	NEANDERSON DE SOUSA LIMA	Cia Cmdo 18ª Bda Inf Fron
2º Sgt Cav	030574054-0	NILTON CESAR SOARES	Cia Cmdo 12ª RM
2º Sgt Inf	043852283-1	PAULO MAURÍCIO SCHEIBE DA LUZ	3ª Cia /63º BI
2º Sgt Inf	052109274-2	READINIR ROGÉRIO VERONEZI	18º BI Mtz
2º Sgt Inf	042041724-8	RICARDO PEREIRA MONTEZ	C Fron Roraima/7º BIS
2º Sgt Inf	101066644-2	SANDRO RICARDO FIGUEIREDO DOS SANTOS	Cia Cmdo 15ª Bda Inf Mtz
2º Sgt Inf	101086294-2	WLLYEUDSON ANAXIMENES WERBSON NAZARENO VIEIRA	72º BI Mtz
3º Sgt Inf	043436474-1	CARLOS HELENO DE SOUSA	C Fron Solimões/8º BIS
3º Sgt Mus	033167934-0	CLAUBER FABIANO RODRIGUES SAMPAIO	7º BIB
3º Sgt Com	033159234-5	EDSON MORAES OLIVEIRA	18º BI Mtz
3º Sgt Mus	052200124-7	FLÁVIO AUGUSTO OTT	7º BIB
3º Sgt Inf	073611204-6	IATA ANDERSON FERNANDES CASTRO	72º BI Mtz
3º Sgt Inf	031860584-7	JOSÉ CARLOS FRAI ZIMER	7º BIB
3º Sgt Eng	011328534-0	MARCELO DOUGLAS LINO DO COUTO PINTO	AMAN
3º Sgt Com	020488194-0	PAULO ROGÉRIO HERIODES	7ª Cia Com
Cb	031784574-1	ADALBERTO HILDOR LEMES DA SILVA	7º BIB
Cb	031817564-3	CARLOS ALBERTO NICARETTA	7º BIB
Cb	031751394-3	DANIEL ROLDÃO SCHARDOSIN	3º GAAAe
Cb	011167604-5	FÁBIO DOS SANTOS FIGUEIRA	1º BI Mtz (Es)
Cb	011575303-5	JOSÉ HENRIQUE LINO DA SILVA	2ª CSM

4ª PARTE
JUSTIÇA E DISCIPLINA

Sem alteração.

Gen Bda GERSON MENANDRO GARCIA DE FREITAS
Secretário-Geral do Exército